



## ANNEX 1. CÀLCUL DESGLOSSAT DE PRESSUPOST DE LICITACIÓ

| Categoria                     | Exp.    | Retribució anual 2023 | Retribució anual 2024 | Plus d'antiguitat     |                              |            | Total Retribució 2024 | Seg. Soc./altres | Cost empresarial anual per treballador | Núm. | Dedicació | Cost total anual per categoria | Cost total 2 anys per categoria |                       |
|-------------------------------|---------|-----------------------|-----------------------|-----------------------|------------------------------|------------|-----------------------|------------------|--|------|-----------|--------------------------------|---------------------------------|-----------------------|
|                               |         |                       |                       | Mesos treballats (11) | Vacances i pagues extres (3) | Total      |                       |                  |  |      |           |                                |                                 |                       |
| Enginyer superior             | 15 anys | 37.896,44 €           | 38.938,59 €           | 1.117,71 €            | 423,69 €                     | 1.541,40 € | 40.479,99 €           | 14.168,00 €      | 54.647,99 €                            | 1    | 10%       | 5.464,80 €                     | 10.929,60 €                     |                       |
| Aparellador/arquitecte tècnic | 10 anys | 35.821,98 €           | 36.807,08 €           | 612,70 €              | 232,26 €                     | 844,96 €   | 37.652,04 €           | 13.178,22 €      | 50.830,26 €                            | 2    | 100%      | 101.660,52 €                   | 203.321,04 €                    |                       |
|                               | 5 anys  | 35.821,98 €           | 36.807,08 €           | 334,18 €              | 126,69 €                     | 460,87 €   | 37.267,95 €           | 13.043,78 €      | 50.311,74 €                            | 5    | 100%      | 251.558,69 €                   | 503.117,39 €                    |                       |
|                               | 2 anys  | 35.821,98 €           | 36.807,08 €           | 139,26 €              | 52,77 €                      | 192,03 €   | 36.999,11 €           | 12.949,69 €      | 49.948,80 €                            | 4    | 100%      | 199.795,22 €                   | 399.590,44 €                    |                       |
| Delineant superior            | 5 anys  | 30.928,24 €           | 31.778,77 €           | 293,92 €              | 111,42 €                     | 405,34 €   | 32.184,11 €           | 11.264,44 €      | 43.448,54 €                            | 1    | 100%      | 43.448,54 €                    | 86.897,09 €                     |                       |
| Oficial administratiu 2a      | 5 anys  | 26.115,96 €           | 26.834,15 €           | 257,29 €              | 97,50 €                      | 354,79 €   | 27.188,94 €           | 9.516,13 €       | 36.705,07 €                            | 1    | 50%       | 18.352,53 €                    | 36.705,07 €                     |                       |
|                               |         |                       |                       |                       |                              |            |                       |                  |  |      | 14        |                                | 620.280,31 €                    | <b>1.240.560,61 €</b> |

## ANNEX 2: ACTA DE FISCALITZACIÓ MATERIAL DE LA INVERSIÓ

### LEGISLACIÓ APLICABLE:

- Article 214, del Real Decret legislatiu 2/2004, de 5 de març, pel que s'aprova el Test refós de la Llei reguladora de les Hisendes Locals.
- Articles 243 i 210 del text refós de la Llei 9/2017, de 8 de novembre, de contractes del sector públic, (LCSP).
- Article 169 del Reglament General de la Llei de Contractes per les Administracions Públiques (RCAP)
- Article 19 del Real Decret del control intern de les entitats del sector públic local. (En tramitació)
- Article 42 de les Bases d'Execució del Pressupost per 2024.

### 1. – IDENTIFICACIÓ DEL PROJECTE:

- 1.1.- N° Projecte:  
1.2.- Aprovació (data i òrgan):  
1.3.- Publicació:

### 2.- IDENTIFICACIÓ CONTRACTE

- 2.1.- Òrgan:  
2.2.- Número.  
2.3.- Objecte:

### 3.- FISCALITZACIÓ

3.1.- S'ha realitzat la inversió d'acord al projecte aprovat

|    |  |    |  |
|----|--|----|--|
| SI |  | NO |  |
|----|--|----|--|

3.2.- Els aspectes tècnics de la inversió s'ajusten a les prescripcions del contracte

|    |  |    |  |
|----|--|----|--|
| SI |  | NO |  |
|----|--|----|--|

3.3.- S'acompanya a l'expedient certificació o acta de conformitat de la recepció de l'obra o, en el seu cas, acta de comprovació segons el que estableix l'article 168 del RGLCAP? (arts 243 i 210 LCSP i 166 RGLCAP)

|      |  |    |  |
|------|--|----|--|
| SI   |  | NO |  |
| Data |  |    |  |

3.4.- L'informe del director de l'obra és favorable?

|               |  |    |  |
|---------------|--|----|--|
| SI            |  | NO |  |
| Data          |  |    |  |
| Identificació |  |    |  |

### 4.- RESULTAT DE LA FISCALITZACIÓ MATERIAL DE LA INVERSIÓ:

|          |  |
|----------|--|
| Conforme |  |
|----------|--|

|            |   |  |
|------------|---|--|
| Objeccions | Objeccions no essencials: Informe favorable condicionat a la correcció de les objeccions observades |  |
|            | Objeccions essencials: Informe desfavorable   |  |

Observacions:

|  |
|--|
|  |
|--|

S'ADJUNTA DOCUMENTACIÓ GRÀFICA

Barcelona a ....de..... de 20..

EL FUNCIONARI TÈCNIC DELEGAT PER LA INTERVECIÓ<sup>1</sup>

<sup>1</sup> El funcionari signant ha de ser un funcionari de la corporació diferent al responsable del contracte. Aquest acta haurà de ser subscripta per tots els que concorrin a l'acta de comprovació de la inversió.

# ANNEX 3: Organigrama equip AT Seguiment i Control d'Actuacions

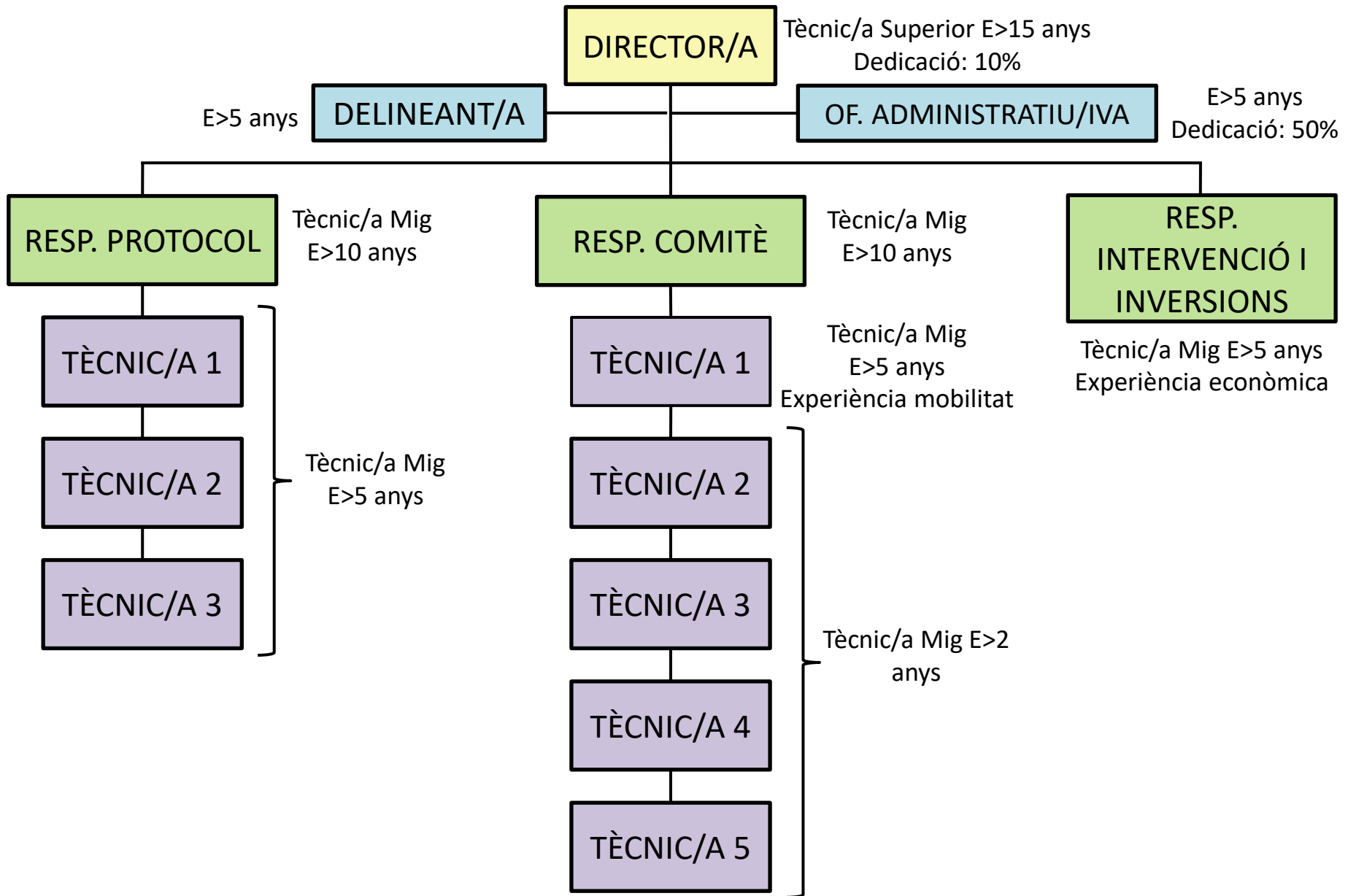

#### ANNEX 4: Documentació que han de presentar els licitador, sobre 1B

##### 1. Per la dotació de l'equip tècnic, a disposició per manent del contracte, aplicant el següent barem:

1.1 Enginyeria tècnica d'obres públiques, arquitectura tècnica, grau en enginyeria civil, enginyeria de la construcció o en enginyeria geològica o titulació tècnica habilitada a l'efecte

|                       |                   |
|-----------------------|-------------------|
| <b>Nom i cognoms:</b> |                   |
| <b>Currículum</b>     | Pàg. acreditativa |

|   |                   |
|---|-------------------|
| <b>Nom del contracte:</b>   |                   |
| <b>Any d'execució:</b>  |                   |
| <b>Durada del contracte (mesos):</b>  |                   |
| <b>Municipi:</b>  |                   |
| <b>Documentació d'acreditació per part de l'empresa, conforme el treballador ha participat en el contracte</b>  | Pàg. acreditativa |
| <b>En el cas de tractar-se de treballs no descrits en l'apartat 1 i no s'hagin acreditat prèviament: Document d'acreditació per part de l'Ajuntament o administració promotora o document d'adjudicació dels treballs o factura dels mateixos</b> | Pàg. acreditativa |

##### 1.2 Delineant

|                       |                   |
|-----------------------|-------------------|
| <b>Nom i cognoms:</b> |                   |
| <b>Currículum</b>     | Pàg. acreditativa |

|   |                   |
|---|-------------------|
| <b>Nom del contracte:</b>   |                   |
| <b>Any d'execució:</b>  |                   |
| <b>Municipi:</b>  |                   |
| <b>Documentació d'acreditació per part de l'empresa, conforme el treballador ha participat en el contracte</b>  | Pàg. acreditativa |
| <b>En el cas de tractar-se de treballs no descrits en l'apartat 1 i no s'hagin acreditat prèviament: Document d'acreditació per part de l'Ajuntament o administració promotora o document d'adjudicació dels treballs o factura dels mateixos</b> | Pàg. acreditativa |

## 2. Per la formació de l'equip tècnic adscrit al contracte

Per cada curs, postgrau o màster que hagi participat com a mínim un membre de l'equip proposat pel licitador.

|  |                   |
|--|-------------------|
| <b>Nom i cognoms:</b>  |                   |
| <b>Àmbit temàtic de la formació:</b> <ul style="list-style-type: none"><li>- Direcció de projectes i obres</li><li>- Anàlisi de dades urbanes o Sistemes d'Informació Geogràfica (SIG/GIS)</li><li>- Seguretat i higiene en les obres/prevenició de riscos laborals</li><li>- Impacte ambiental de les obres</li></ul> |                   |
| <b>Nom del curs/postgrau/màster:</b>   |                   |
| <b>Centre d'impartició:</b>  |                   |
| <b>Any finalització:</b>   |                   |
| <b>Durada del curs/postgrau/màster (en hores):</b>   |                   |
| <b>Documentació d'acreditació per centre formador, conforme la persona membre de l'equip ha cursat el curs/postgrau/màster (amb indicació de les hores de durada del curs/postgrau/màster)</b>   | Pàg. acreditativa |
| <b>En el cas de tractar-se de treballs no descrits en l'apartat 1 i no s'hagin acreditat prèviament: Document d'acreditació per part de l'Ajuntament o administració promotora o document d'adjudicació dels treballs o factura dels mateixos</b>  | Pàg. acreditativa |