



Ajuntament de Barcelona
Districte 2 Eixample
Serveis Tècnics

Nou Espai de Gent Gran al Districte de l'Eixample a
Barcelona.

CARRER VILADOMAT 142, BARCELONA

PROJECTE DE MOBILIARI I SENYALITZACIÓ

JORDI ROIG ARQUITECTES ASSOCIATS SLP.

Volum	Data	Referència
1de1	JULIOL DE 2023	1902-MOB_VILA

ÍNDEX DEL PROJECTE:

MEMÒRIA

1. Dades Generals	2
1.1 – Identificació i objecte del projecte	2
1.2 – Agents del projecte	2
2. Memòria Descriptiva	3
2.1 – Informació prèvia: antecedents i condicionants de partida	3
2.2 – Descripció general del projecte	3
2.3 – Descripció del Programa funcional	4
3. Criteris del Mobiliari i Accessoris	5
3.1 Criteris generals del Mobiliari	5
3.2 Índex de Codificació i d'Ubicació d'Elements i Mobiliari	6
4. Criteris de la Senyalètica	5
4.1 Criteris generals de Senyalètica	5

DOCUMENTACIÓ GRÀFICA

1. Plànols
2. Fitxes de característiques que componen el pressupost.
3. Annex d'imatges orientatives i no vinculants dels mobles i productes descrits.

PLEC DE CONDICIONS

AMIDAMENTS I PRESSUPOST

1. Amidaments.
2. Pressupost.
3. Resum de Pressupost.
4. Últim full de Pressupost.

MEMÒRIA

1 DADES GENERALS

1.1 – Identificació i objecte del projecte

Aquest document té com a objecte el subministrament i instal·lació de tot el mobiliari, equipament d'accessoris i senyalètica necessaris per al funcionament del local per a us de Espai de gent gran, al districte de l'Eixample.

El Projecte es desenvolupa en un local (en Pl. Baixa i Pl. Altell) d'un edifici d'habitatges tutelats situat al carrer Viladomat 142, que actualment està en construcció.

El Projecte d'Execució de l'edifici, que consta de planta baixa més altell, 6 plantes pis i 2 plantes sota rasant, contempla bàsicament tres usos diferenciats a tot l'edifici: **Espai de Gent Gran, Habitatges Tutelats i Aparcament.**

La planta baixa està destinada a l'accés dels habitatges i a l'ús del Espai de Gent Gran. A la planta altell es completa la resta del programa del Espai de Gent Gran.

A les 6 plantes pis hi apareix l'ús destinat als habitatges tutelats.

L'aparcament es situa en les 2 plantes sota rasant.

L'accés principal del Espai és pel carrer Viladomat 142 i l'equipament disposarà de diversos espais per a l'ús general dels veïns.

Durant la redacció d'aquest projecte, s'han mantingut reunions amb representants de la Direcció de Serveis a les Persones i al Territori del Districte de l'Eixample que han establert els criteris a seguir.

1.2 – Agents del projecte

Promotor del casal: Districte 2 Eixample de l'Ajuntament de Barcelona,
domicili: Carrer d'Aragó, 311, 08009 Barcelona, CIF P-0801900-B.

Promotor de l'edifici: Institut Municipal de l'Habitatge i Rehabilitació de Barcelona,
domicili: carrer Dr. Aiguader 24-36, 08003 Barcelona, CIF P-5801915-I.

Autor del projecte d'execució de l'obra:
Jordi Roig Navarro, Arquitecte col·legiat COAC 16391-0
domicili professional: Carrer Consell de Cent, 297, 2on. 08007 Barcelona.
correu electrònic: jrn@jrarquitectes.com, telf. 93 342 50 78, NIF B-66555848.

Autor del Projecte de l'equipament de mobiliari i senyalització:
JORDI ROIG, Arquitectes Associats SLP.
domicili professional: Carrer Consell de Cent, 297, 2on. 08007 Barcelona.
correu electrònic: jrn@jrarquitectes.com, telf. 93 342 50 78, NIF B-66555848.

2 MEMÒRIA DESCRIPTIVA

2.1 – INFORMACIÓ PRÈVIA: condicionants de partida i antecedents

El present projecte fa referència a l'adequació d'uns locals en un edifici multifuncional, promogut per l'Institut Municipal de l'Habitatge i Rehabilitació de Barcelona.

L'edifici és al solar ubicat al carrer Viladomat 142. El solar té tres façanes, una al carrer Viladomat, una altra a un passatge de 8 metres d'amplada i la tercera a l'interior d'illa.

El programa consisteix en un Espai de gent gran en Pl. Baixa i en Pl. Altell que es distribueix al voltant d'un pati central.

Tant al planejament vigent com al projecte original de l'edifici ja es contempla l'ús públic per a equipaments d'aquests locals.

L'edifici promogut pel IMHAB ha estat projectat per l'arquitecte JORDI ROIG NAVARRO. i l'equipació dels locals, promoguda pel Districte 2 Eixample, per l'enginyeria JORDI ROIG, Arquitectes Associats SLP.

Els locals s'adeqüen al projecte d'execució i a la llicència d'obres de l'edifici amb número d'expedient 02-2015LL67461 amb data 28 de juliol de 2016.

2.2 DESCRIPCIÓ GENERAL DEL PROJECTE.

La forma de la parcel·la permet la existència d'un pas públic (passatge) qualificat com a zona verda (clau 6b), per accedir des del carrer Viladomat als jardins interiors d'illa anomenats d'Emma de Barcelona i a la vegada permet a l'edificació tenir tres façanes útils.

A la **planta baixa i altell** de aquest edifici s'ha situat el Espai de Gent Gran, amb accés independent des del carrer Viladomat, així com una sortida per la part posterior que ofereix la possibilitat de gaudir, amb accés directe, dels jardins de l'espai interior d'illa. L'organització de les diferents parts del programa es resol situant les estances principals (aules, sales polivalents, sales de reunions i sala d'actes) en el perímetre de la planta, mentre que el centre, es reserva pels serveis, zones comuns i vestidors. En planta baixa, a la façana situada a l'interior d'illa, es preveu un zona porxada que s'integra i s'eixampla cap als jardins interiors d'Emma de Barcelona.

2.3 DESCRIPCIÓ DEL PROGRAMA FUNCIONAL

En planta baixa tenim principalment dos usos ben diferenciats: **Espai de Gent Gran i vestíbul edifici d'habitatges**.

L'ús del Espai de la gent gran es desenvolupa en aproximadament dos terços de la planta baixa de l'edifici i en la totalitat de la planta altell.

El programa de necessitats de les peces es distribueix de tal manera que, els nuclis humits i l'ascensor, es situen en la part central de la planta i perimetralment s'ubiquen: la zona d'entrada amb l'espai d'informació, l'espai d'acollida i el cibercafé per la banda del carrer, per la banda del passatge l'escala oberta que comunica directament amb la planta altell i els passadissos que comuniquen amb la zona d'administració i la sala d'actes situats al costat dels jardins de l'interior d'illa.

En la planta altell es repeteix l'esquema: nuclis humits, ascensor i pati es situen en la part central envoltats pels passadissos i perimetralment a aquests, s'ubiquen les aules de formació 1 i 2 i l'aula de noves tecnologies (informàtica) al costat del carrer Viladomat, l'escala que comunica directament amb la planta baixa al costat del passatge i el taller d'activitats creatives, l'aula 3 i la sala de activitats físiques, al costat dels jardins.

Pel que fa als nuclis humits, a la planta baixa es situen quatre banys compostos per inodor i lavabo. A la planta altell es situen dos banys adaptats, un d'ells amb descàrrega a la dreta i l'altre amb descàrrega a la esquerra, per donar resposta al que determina el CTE.

El programa funcional i el detall de superfícies útils és el següent:

Planta Baixa:	M ²
- Entrada / Vestíbul previ.	10,50
- Vestíbul / Recepció.	16,35
- Espai d'acollida.	15,60
- Zona Cibercafé.	17,60
- Zona Serveis	8,80
- Vestuaris	9,90
- Magatzem.	8,90
- Zona d'Espera, espais comuns i passos.	73,35
- Sala de Reunions.	17,40
- Sala de Treball	9,80
- Despatx de Gestió	6,95
- Sala d'Actes.	127,00
Total Sup. Útil P.B.	322,15
Planta Altell:	M ²
- Aula 1.	53,45
- Aula 2.	26,90
- Aula Noves Tecnologies.	28,40
- Aula Activitats Creatives.	41,35
- Aula 3.	41,30
- Aula d'Activitats Físiques.	82,65
- Zona Serveis	8,40
- Zones comuns i pas.	64,30
- Pati	66,80
Total Sup. Útil P.Altell	413,55
TOTAL Sup. Útil Espai Gent Gran	735,70

3. CRITERIS DEL MOBILIARI I ACCESSORIS

3.1 CRITERIS GENERALS DEL MOBILIARI

El projecte de mobiliari parteix de les següents consideracions:

El mobiliari proposat haurà de ser còmode i de preu raonable i respondre a criteris ergonòmics, de fàcil neteja i manteniment i de gran resistència i durabilitat.

A més, aquests elements hauran de ser necessàriament dissipatius de càrregues electrostàtiques per evitar que els usuaris es puguin carregar elèctricament i afavorir l'aparició de lipoatròfia semicircular.

Homogeneïtat del mobiliari. Atès que es tracta d'un equipament que ha de permetre una certa polivalència dels espais, i pot passar que hi hagi mobiliari que es traslladi d'un espai a l'altre, caldrà tenir en compte que hi hagi homogeneïtat en els elements de mobiliari, sobretot en els més mòbils, com poden ser les cadires i les taules. D'aquesta manera, el mobiliari disposarà de característiques semblants en el conjunt de l'equipament, assegurant el fàcil desplaçament i emmagatzematge.

Tractant-se d'un Casal, on es fomenta al màxim les activitats dels usuaris, caldrà que aquest mobiliari sigui lleuger i fàcil de moure pels propis usuaris.

A partir d'aquestes consideracions, es proposen les següents condicions:

-Totes les cadires apilables respondran a un mateix model. En el cas que es consideri necessari es canviarà el color dels acabats. El model triat haurà de poder rebre complements fins i tot després de ser fabricades, per permetre la seva adaptabilitat a futurs requeriments del Centre.

-Les butaques dels espais d'espera hauran de permetre un fàcil moviment de seure i d'incorporar-se.

-Totes les taules de treball es basen en un únic model amb capacitat d'assumir diferents funcions, tant si han de ser electrificades, formant conjunts fixos amb altres taules, portant faldó, etc.

-El conjunt d'elements per emmagatzematge i altres complements respondran a tipologies de caire industrial, amb acabats resistents i de disseny simple, unificant material i color en la majoria dels espais.

-Els elements d'emmagatzematge portaran pany i clau. Aquests panys es mestrejaran de manera que cada espai tingui la mateixa clau per a tots ells i sigui diferent a la dels altres espais.

-Tots els mobles i elements auxiliars respondran a les normatives UNE o normes europees EN equivalents.

-El mobiliari, seguirà els principis de l'Ecodiseny, fixats per la norma ISO 14.006, que identifica i avalua els aspectes ambientals del projecte durant tota la seva vida útil, des de la fabricació dels materials fins al desmuntatge o enderroc, disposarà de certificació d'eco eficiència sempre i quan això sigui econòmicament viable.

Qualsevol al·lusió a marques i/o models que es pugui fer en aquest projecte, es realitza a efectes indicatius, no vinculants i únicament amb el caràcter de referència comparativa en el compliment dels estàndards de qualitat requerits. Per tant, seran admissibles productes d'una marca o model similars a les citades com exemple, sempre que compleixin els mateixos estàndards de qualitat, rendiment i exigències funcionals i estètiques.

3.2 ÍNDEX DE CODIFICACIÓ I D'UBICACIÓ D'ELEMENTS I MOBILIARI

PLANTA BAIXA:				UBICACIÓ	CODI	DESCRIPCIÓ	UNITATS
UBICACIÓ	CODI	DESCRIPCIÓ	UNITATS				
ENTRADA Espai d'acollida-i Cibercafé				MAGATZEM	Co-02	Paperera de 20l apilable.	1
	S-06	Butaca de fusta de 68x77x82 cm.	11	Ar-02	Armari baix portes + prestatges de 80x45x74 cm.	1	
	T-04	Tauleta baixa Ø 70 cm.	2	Co-10	Carro de neteja (equip. Neteja 1 ut.).	0	
	Co-01	Paperera alta de reciclatge amb separador de 3 recipients, de 150l.	1	Co-22	Forn Microones	1	
	Co-05	Rellotge de paret Ø 36cm. analògic.	1	Co-23	Nevera	1	
	Co-18	Tauler Expositor de fulletons doble cara (2x8 A4) de 62x177 cm.	1	Co-12	Escala plegable d'alumini 2x12graons (equip. Neteja 1 ut.).	0	
	T-03	Taulell de 270x60 cm.	1	Ar-07	Prestatgeria de 140x40x250cm. tipus mecano.	3	
	S-03	Cadira apilable sense braços.	3				
ENTRADA Espai d'informació				ESPAI GESTIÓ	S-01	Cadira operativa amb rodes.	2
	S-02	Cadira apilable amb braços.	2	T-01	Taula de treball electrificada de120x60x74cm.	1	
	S-01	Cadira operativa amb rodes.	1	Ar-04	Buc de rodes i 3 calaixos de 53x42x54 cm.	1	
	T-01	Taula de treball electrificada de120x60x74cm.	2	Ar-01	Armari alt portes + prestatges de 80x45x165 cm.	1	
	T-02	Taulell o Faldó per a Taula de treball de120 cm.	2	Co-07	Penjador de peu - Paraigüer blanc	1	
	Ar-04	Buc de rodes i 3 calaixos de 53x42x54 cm.	1	Co-02	Paperera de 20l apilable.	1	
	Ar-02	Armari baix portes + prestatges de 80x45x74 cm.	3	Co-05	Rellotge de paret Ø 36cm. analògic.	1	
	Co-02	Paperera de 20l apilable.	1	Co-16	Tauler d'informació magnètic 12 A4 de 90x100 cm.	1	
	Co-04	Embossador de Paraigües.	1	Cx-01	Caixa Forta	1	
	Co-05	Rellotge de paret Ø 36cm. analògic.	1				
	Co-07	Penjador de peu - Paraigüer blanc.	1	ESPAI TREBALL	S-01	Cadira operativa amb rodes.	3
	Co-17	Tauler d'informació magnètic 24 A4 de 180x100 cm.	1	T-01	Taula de treball electrificada de120x60x74cm.	2	
	Co-18	Tauler Expositor de fulletons doble cara (2x8 A4) de 62x177 cm.	1	Ar-04	Buc de rodes i 3 calaixos de 53x42x54 cm.	2	
	Co-19	Destructora de documents.	1	Ar-02	Armari baix portes + prestatges de 80x45x74 cm.	2	
	Co-20	Guillotina de paper.	1	Co-07	Penjador de peu - Paraigüer blanc	1	
	Co-21	Plastificadora de documents.	1	Co-02	Paperera de 20l apilable.	1	
				Co-05	Rellotge de paret Ø 36cm. analògic.	1	
VESTUARIS				SALA DE REUNIONS	Co-16	Tauler d'informació magnètic 12 A4 de 90x100 cm.	1
	S-07	Banc de fusta de 2,0m.	2	S-03	Cadira apilable sense braços.	8	
	Ar-06	Mòdul de Guixetes amb 2 Portes en "L" 195x40x50cm.	8	T-06	Taula modular plegable de 120 x 60 x 74 H cm	4	
	Co-06	Penjador de paret d'alumini	4	Ar-01	Armari alt portes + prestatges de 80x45x165 cm.	2	
	Co-14	Paperera amb pedal 12l. D'acer inoxidable (equip. Neteja 2 ut.).	0	Co-07	Penjador de peu - Paraigüer, blanc	1	
SERVEIS					Co-02	Paperera de 20l apilable.	1
	Co-13	Dispensador de paper tovallola d'acer inox. (equip. Neteja 4 ut.).	0	Co-05	Rellotge de paret Ø 36cm. analògic.	1	
	Co-14	Paperera amb pedal 12l. d'acer inoxidable (equip. Neteja 4 ut.).	0	Co-16	Tauler d'informació magnètic 12 A4 de 90x100 cm.	1	
	Co-15	Escombreta netejadora, d'acer inox. (equip. Neteja 4 ut.).	0				
	(exist.)	Dosificador de sabó d'acer inox. (4 ut.).	0	SALA D'ACTES	S-03	Cadira apilable sense braços. (104 ut + 4 ut. Reserva)	108
	(exist.)	Assecador de mans antivandàlic d'acer inox. (4 ut.).	0	Ar-10	Armari a mida DM hidròfug lacat, prestatges (6x119+60)x80x210 cm.	1	
	(exist.)	Porta-rotlles d'acer inox. (4 ut.).	0	Co-11	Carro transport de cadires.	2	
	(exist.)	Mirall de lluna incolora de 6mm de gruix de 0,8m x 1,25 m. (4 ut.).	0	Co-06	Penjador de paret d'alumini	8	
				Cr-01	Cortina Foscurit Ignifuga 100x280 cm.	6	
ZONA D'ESPERA					Pe-01	Peus de separació d'àmbits amb cinta extensible i retractil	4
	S-06	Butaca de fusta de 68x77x82 cm.	4				
	Co-17	Tauler d'informació magnètic 24 A4 de 150x100 cm.	3				
	Co-01	Paperera alta de reciclatge amb separador de 3 recipients, de 150l.	1				

PLANTA ALTELL:

UBICACIÓ	CODI	DESCRIPCIÓ	UNITATS
PASSADISSOS	Co-01	Paperera alta de reciclatge amb separador de 3 recipients, de 150l.	2
SERVEIS	Co-13	Dispensador de paper tovallola d'acer inox. (equip. Neteja 2 ut.).	0
	Co-14	Paperera amb pedal 11,5l d'acer inox. (equip. Neteja 2 ut.).	0
	Co-15	Escombreta netejadora, d'acer inox. (equip. Neteja 2 ut.).	0
	(exist.)	Dosificador de sabó d'acer inox. (2 ut.).	0
	(exist.)	Assecador de mans antivandàlic d'acer inox. (2 ut.).	0
	(exist.)	Porta-rotlles d'acer inox. (2 ut.).	0
	(exist.)	Mirall de lluna incolora de 6mm de gruix de 0,8m x 1,25 m. (2 ut.).	0
AULA 1	T-06	Taula modular plegable 120 x 60 x 74 H cm.	1
	S-02	Cadira apilable amb braços.	1
	S-04	Cadira amb pala abatible per a formació	35
	Ar.08	Armari a mida DM hidròfug lacat prestatges, (4x119+48)x80x210 cm.	1
	Co-02	Paperera de 20l apilable.	1
	Co-05	Rellotge de paret Ø 36cm. analògic.	1
	Co-06	Penjador de paret d'alumini	4
AULA 2	T-06	Taula modular plegable 120 x 60 x 74 H cm.	1
	S-02	Cadira apilable amb braços.	1
	S-04	Cadira amb pala abatible per a formació.	20
	Co-02	Paperera de 20l apilable.	1
	Co-05	Rellotge de paret Ø 36cm. analògic.	1
	Co-06	Penjador de paret d'alumini	2
AULA Noves Tecnologies	T-01	Taula de treball electrificada de 120x60x74cm.	1
	T-08	Taula modular electrificada de 360x120x74 cm.	2
	S-02	Cadira apilable amb braços.	1
	S-03	Cadira apilable sense braços.	12
	Co-02	Paperera de 20l apilable.	1
	Co-05	Rellotge de paret Ø 36cm. analògic.	1
	Co-06	Penjador de paret d'alumini.	3

UBICACIÓ	CODI	DESCRIPCIÓ	UNITATS
AULA Activitats Artístiques	T-06	Taula modular plegable 120 x 60 x 74 cm	6
	S-03	Cadira apilable sense braços.	24
	(exist.)	Taulell i Aigüera , d'acer inoxidable, de 345x60 cm. (1ut.)	0
	Ar-02	Armari baix portes + prestatges de 80x45x74 cm.	1
	Ar.09	Armari a mida DM hidròfug lacat, prestatges (60+6x119)x80x210 cm.	1
	Co-02	Paperera de 20l apilable.	1
	Co-05	Rellotge de paret Ø 36cm. analògic.	1
	Co-06	Penjador de paret d'alumini	2
AULA 3	T-09	Taula modular plegable 80 x 80 x 74 cm	8
	S-03	Cadira apilable sense braços.	32
	Ar-02	Armari baix portes + prestatges de 80x45x74 cm.	1
	Co-02	Paperera de 20l apilable.	1
	Co-05	Rellotge de paret Ø 36cm. analògic.	1
	Co-06	Penjador de paret d'alumini	2
SALA Activitats Físiques	Ar-05	Mòdul de Caseller amb 4 buits 195x40x50cm.	5
	Ar.11	Armari a mida DM hidròfug lacat, prestatges (30+6x119)x80x280 cm.	1
	Co-02	Paperera de 20l apilable.	1
	Co-05	Rellotge de paret Ø 36cm. analògic.	1
	Co-06	Penjador de paret d'alumini	10
	Co-09	Mirall de lluna incolora de 6mm de gruix de 3,0 x 2,5 m.	2
	Bx-01	Barra de ballet. de Ø 40mm., 90 cm. d'alçada i 2 m. de long.	3
	Cr-02	Cortina Screen 200x250 cm.	2
PATI	S-08	Cadira exterior apilable amb braços.	16
	T-10	Taula quadrada apilable per exterior de 90 x 90 x 74 cm	4

4. CRITERIS DE LA SENYALÈTICA

4.1 CRITERIS GENERALS DE SENYALÈTICA

El projecte de senyalètica seguirà el Manual d'Elements de Retolació de l'Ajuntament de Barcelona i parteix de les següents consideracions:

- Tenim dos tipus bàsics de suports: vidres i paraments opacs (portes o parets)
- S'utilitzarà una tipografia comuna d'acord amb les directrius dels Elements de retolació d'edificis de l'Ajuntament de Barcelona
- La senyalització en vidres (vinils) s'usa com a sistema d'advertència visual per la seguretat i també per crear privacitat visual en determinats espais.

Tota la senyalètica es realitzarà en PVC amb lletra en relleu i la corresponent traducció en text braille, (la vinculada als vidres es col·locarà a sobre de vinil adhesiu), de color i forma que s'indica en els plànols de senyalètica corresponent.

Tipus de senyalètica sobre vidres:

- Nom de la sala o text puntual de l'ús situat a la dreta de la porta de l'espai.
- Vinils de superfície per crear privacitat o com a advertència visual.

Tipus de senyalètica sobre suport opac:

- Text descriptiu a la porta d'accés a l'edifici i logos corresponents, col·locat a sobre de placa d'alumini.
- Nom de la sala o text puntual de l'ús i/o amb pictogrames visuals sobre portes opaques o sobre parets.

Directorí indicatiu dels usos de cada agrupació d'espais, (un per planta).

4.2 ÍNDEX D'UBICACIÓ D'ELEMENTS DE SENYALÈTICA

PLANTA BAIXA:

UBICACIÓ	CODI	MESURES	DESCRIPCIÓ	UNITATS
Zona Entrada	Ro-09	96x50 cm.	<div style="border: 1px solid black; padding: 2px;"> <p>↖ 1a Planta</p> <p>Aula 1</p> <p>Aula 2</p> <p>Aula de noves tecnologies</p> <p>Serveis Adaptats </p> <p>Aula d'activitats creatives</p> <p>Aula 3</p> <p>Aula d'activitats físiques</p> <p>Pati</p> <p>Planta Baixa</p> <p> Informació</p> <p> Espai d'acollida i cibercafé</p> <p> Espais de treball i sala de reunions</p> <p> Espai de gestió</p> <p> Sala d'Actes</p> <p> Serveis </p> <p> Vestidors </p> <p> Magatzem</p> </div>	1
	Ro-03	35x60 cm.	<div style="border: 1px solid black; padding: 2px;"> <p>Serveis </p> <p>Vestidors </p> <p>Magatzem</p> </div>	1
Passadís Serveis	Ro-01.1	10x60 cm.	<div style="border: 1px solid black; padding: 2px;"> <p>Vestidor homes </p> </div>	1
	Ro-01.2	10x60 cm.	<div style="border: 1px solid black; padding: 2px;"> <p>Magatzem</p> </div>	1
	Ro-01.3	10x60 cm.	<div style="border: 1px solid black; padding: 2px;"> <p>Vestidor dones </p> </div>	1
	Ro-20.1	20x20 cm.	<div style="border: 1px solid black; padding: 2px;"> <p>WC </p> </div>	4
Passadís	Ro-03	35x60 cm.	<div style="border: 1px solid black; padding: 2px;"> <p>Serveis </p> <p>Vestidors </p> <p>Magatzem</p> </div>	1
	Vinil Ro-02	24x60 cm.	<div style="border: 1px solid black; padding: 2px;"> <p>Espais de treball</p> <p>Espai de gestió</p> </div>	1
	Ro-01.4	10x60 cm.	<div style="border: 1px solid black; padding: 2px;"> <p>Sala d'Actes</p> </div>	1
	Ro-20.3	20x20 cm.	<div style="border: 1px solid black; padding: 2px;"> <p>Bucle Magnètic </p> </div>	1
Administració	Vinil Ro-01.5	10x60 cm.	<div style="border: 1px solid black; padding: 2px;"> <p>Espais de treball</p> </div>	1
	Vinil Ro-01.6	10x60 cm.	<div style="border: 1px solid black; padding: 2px;"> <p>Espai de gestió</p> </div>	1

PLANTA ALTELL:

UBICACIÓ	CODI	MESURES	DESCRIPCIÓ	UNITATS
Passadís Ascensor	Ro-04	48x50 cm.	<div style="border: 1px solid black; padding: 2px;"> <p>1a Planta</p> <p> Aula 1</p> <p> Aula 2</p> <p> Aula de noves tecnologies</p> <p> Serveis Adaptats </p> <p> Aula d'activitats creatives</p> <p> Aula 3</p> <p> Aula d'activitats físiques</p> <p> Pati</p> </div>	2
Passadís A	Ro-20.1	20x20 cm.	<div style="border: 1px solid black; padding: 2px;"> <p>WC </p> </div>	1
	Ro-20.2	20x20 cm.	<div style="border: 1px solid black; padding: 2px;"> <p>WC </p> </div>	1
	Vinil Ro-01.7	15x60 cm.	<div style="border: 1px solid black; padding: 2px;"> <p>Aula d'activitats creatives</p> </div>	1
	Ro-01.8	10x60 cm.	<div style="border: 1px solid black; padding: 2px;"> <p>Aula 3</p> </div>	1
	Vinil Ro-01.9	15x60 cm.	<div style="border: 1px solid black; padding: 2px;"> <p>Sala d'activitats físiques</p> </div>	1
	Ro-01.9	15x60 cm.	<div style="border: 1px solid black; padding: 2px;"> <p>Aula d'activitats físiques</p> </div>	1
Passadís B	Ro-20.1	20x20 cm.	<div style="border: 1px solid black; padding: 2px;"> <p>WC </p> </div>	1
	Ro-20.2	20x20 cm.	<div style="border: 1px solid black; padding: 2px;"> <p>WC </p> </div>	1
	Vinil Ro-01.10	10x60 cm.	<div style="border: 1px solid black; padding: 2px;"> <p>Aula 1</p> </div>	2
	Vinil Ro-01.11	10x60 cm.	<div style="border: 1px solid black; padding: 2px;"> <p>Aula 2</p> </div>	1
	Ro-01.12	15x60 cm.	<div style="border: 1px solid black; padding: 2px;"> <p>Aula de noves tecnologies</p> </div>	1
EXTERIOR (entrada)	Alumini Ro-45	45x45 cm.	<div style="border: 1px solid black; padding: 2px;"> <p>Espai de Gent Gran GERMANETES Eixample</p> </div>	1

RESUM:

Material	CODI	MESURES	TIPUS	UNITATS
PVC	Ro-01a	10x60 cm.	Rètol simple.	4
PVC / Vinil	Ro-01v	10x60 cm.	Rètol simple.	6
PVC	Ro-01c	15x60 cm.	Rètol simple.	2
PVC / Vinil	Ro-01c	15x60 cm.	Rètol simple.	2
PVC / Vinil	Ro-02	24x60 cm.	Rètol doble.	1
PVC	Ro-03	35x60 cm.	Rètol triple.	2
PVC	Ro-04	48x50 cm.	Rètol Directori.	2
PVC	Ro-09	96x50 cm.	Rètol Directori.	1
PVC	Ro-20	20x20 cm.	Rètol sanitari i Bucle Magnètic	9
PVC / Alumini	Ro-45	45x45 cm.	Rètol exterior	1

DOCUMENTACIÓ GRÀFICA

ÍNDEX DE PLÀNOLS

A0-A01-C	EMPLAÇAMENT I FOTOGRAFIES	
A1-A00-C	PLANTA BAIXA	MOBLES
A1-A0a-C	PLANTA ALTELL	MOBLES
A1-B00-C	PLANTA BAIXA	FUSTERIA
A1-B0a-C	PLANTA ALTELL	FUSTERIA
A2-A00-C	PLANTA BAIXA	SENYALITZACIÓ
A2-A0a-C	PLANTA ALTELL	SENYALITZACIÓ
A2-D00-C	DETALLS	SENYALITZACIÓ P.B.
A2-D01-C	DETALLS	SENYALITZACIÓ P.B.
A2-D02-C	DETALLS	SENYALITZACIÓ P.B.
A2-D03-C	DETALLS	SENYALITZACIÓ P.B.
A2-D04-C	DETALLS	SENYALITZACIÓ P.B.
A2-D05-C	DETALLS	SENYALITZACIÓ P.B.
A2-D06-C	DETALLS	SENYALITZACIÓ P.B.
A2-D07-C	DETALLS	SENYALITZACIÓ P.B.
A2-D08-C	DETALLS	SENYALITZACIÓ P.B.
A2-D09-C	DETALLS	SENYALITZACIÓ P.B.
A2-D10-C	DETALLS	SENYALITZACIÓ P.B.
A2-D11-C	DETALLS	SENYALITZACIÓ P.1a.
A2-D12-C	DETALLS	SENYALITZACIÓ P.1a.
A2-D13-C	DETALLS	SENYALITZACIÓ P.1a.
A2-D14-C	DETALLS	SENYALITZACIÓ P.1a.
A2-D15-C	DETALLS	SENYALITZACIÓ P.1a.
A2-D16-C	DETALLS	SENYALITZACIÓ P.1a.
A2-D17-C	DETALLS	SENYALITZACIÓ P.1a.
A2-D18-C	DETALLS	SENYALITZACIÓ P.1a.
A2-D19-C	DETALLS	SENYALITZACIÓ P.B.
A2-D20-C	DETALLS	VINILS VIDRES INT. P.B.
A2-D21-C	DETALLS	VINILS VIDRES FAÇ. P.B.
A2-D22-C	DETALLS	VINILS VIDRES INT. P.1a.

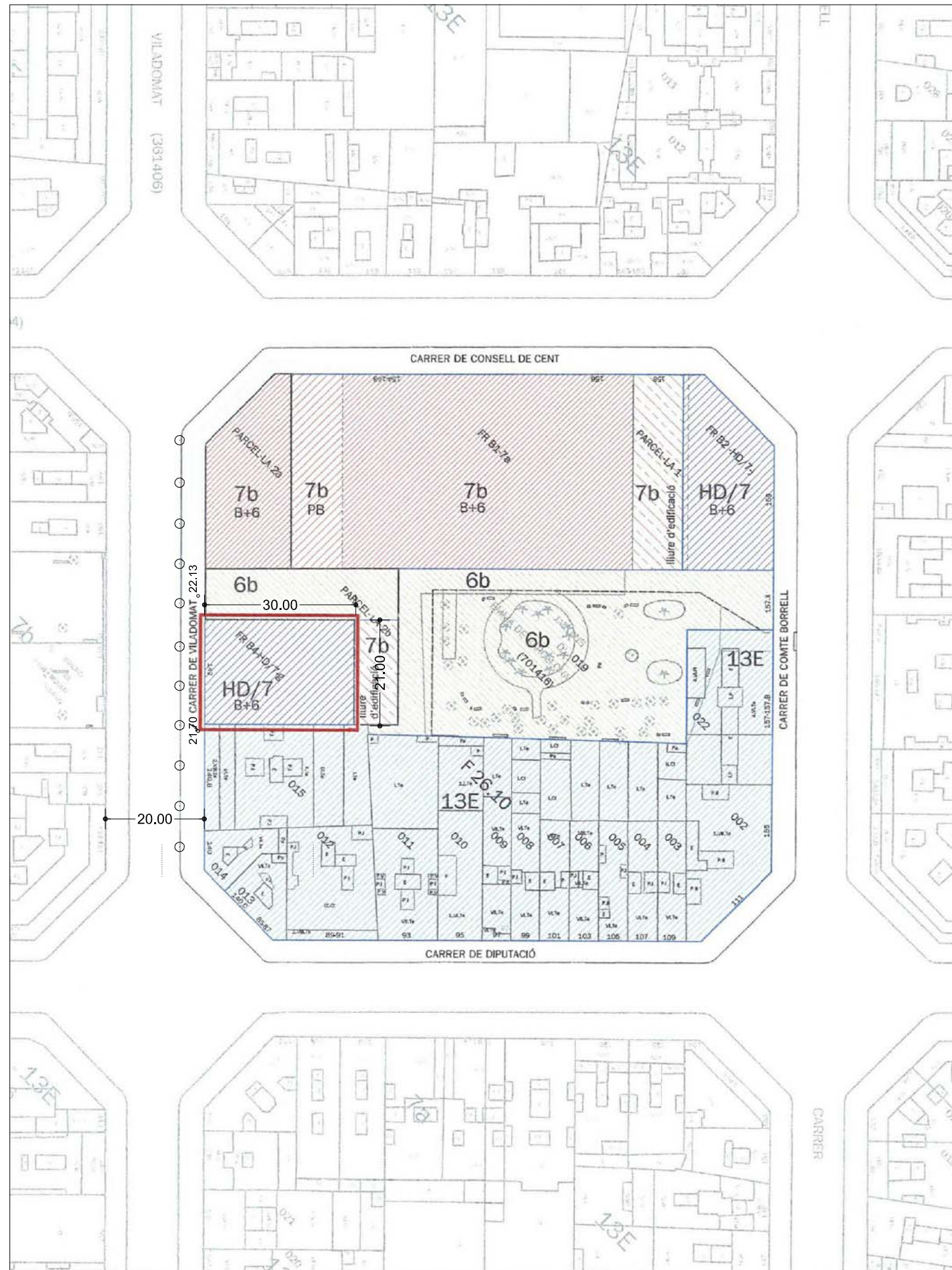

PP PLÀNOL PLANEJAMENT
E:1/1.000

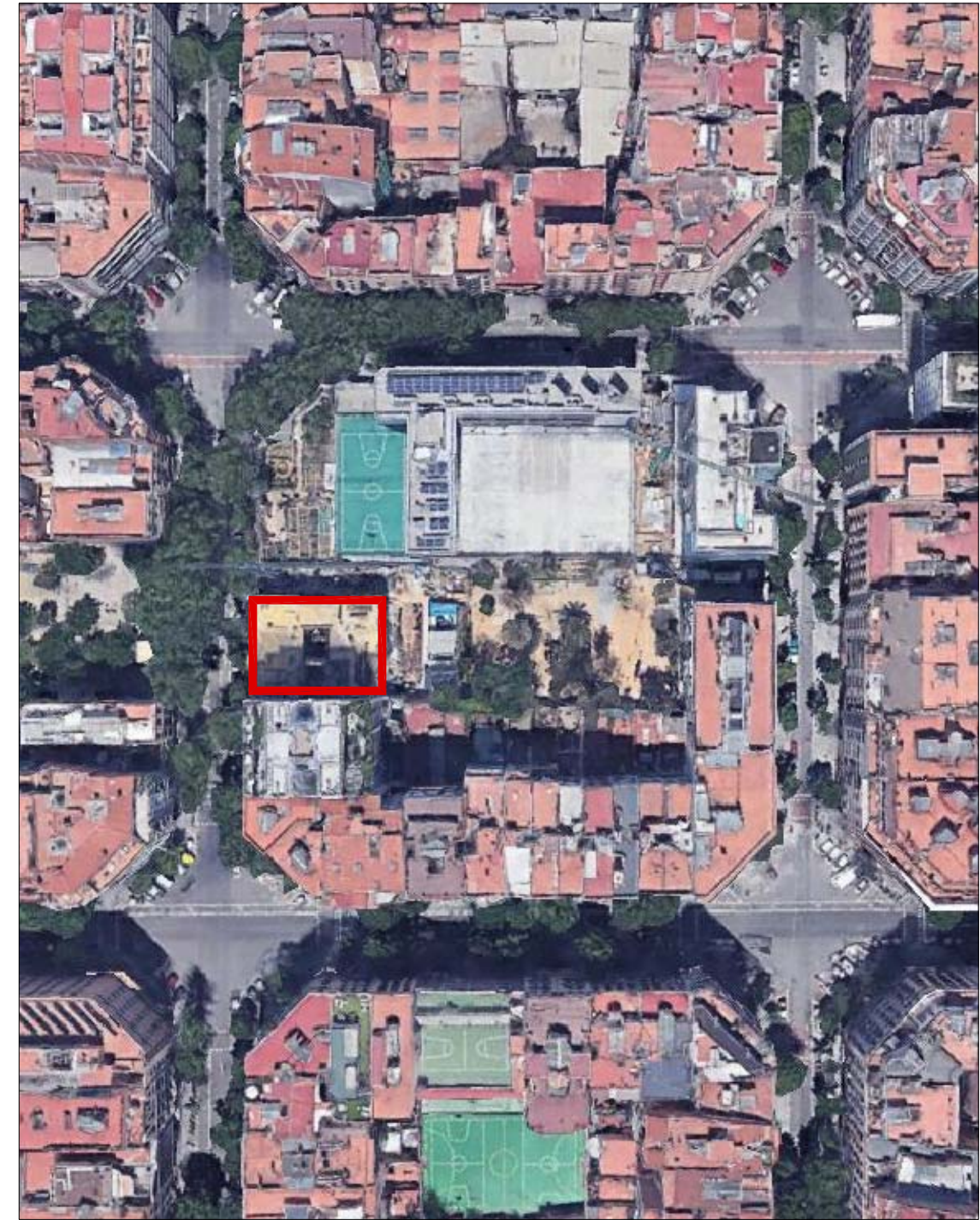

FP FOTOPLÀNOL
E:1/1.500



LLEGGENDA		
TAULES		
T.01	TAULA TREBALL 120x60 cm.	5
T.02	FALDÓ TAULA TREBALL 120 cm.	2
T.03	TAULELL CIBER-CAFÈ 270x60 cm.	1
T.04	TAULETA Ø 70 cm.	2
T.05	TAULETA 60x60 cm.	-
T.06	TAULA PLEGABLE 120x60 cm.	4
T.07	TAULA PLEGABLE 180x80 cm.	-
T.08	TAULA INFORMÀTICA 6x 120x60 cm.	-
T.09	TAULA PLEGABLE 90x90 cm.	-
T.10	TAULA D'EXTERIOR 90x90 cm.	-
SEIENTS		
S.01	CADIRA TREBALL AMB RODES	6
S.02	CADIRA APILABLE AMB BRAÇOS	2
S.03	CADIRA APILABLE SENSE BRAÇOS	119
S.04	CADIRA APILABLE FORMACIÓ	-
S.05	CADIRA APILABLE FORMACIÓ RODES	-
S.06	BUTACA	15
S.07	BANC DE FUSTA 200x30 cm.	2
S.08	SILLÓ D'EXTERIOR	-
ARMARIS		
Ar.01	ARMARI ALT 80x45x165 cm.	3
Ar.02	ARMARI BAIX 80x45x74 cm.	6
Ar.03	ARMARI MIG 80x45x117 cm.	-
Ar.04	BUC 3 CALAIXOS 53x42x54 cm.	4
Ar.05	CASELLER QUADRAT 5x 40x50x180 cm.	-
Ar.06	GUIXETES DOBLES 40x50x180 cm.	8
Ar.07	PRESTAGERIA 140x40x250 cm.	3
Ar.08	ARMARI FET A MIDA DE 524x80x210 cm.	-
Ar.09	ARMARI FET A MIDA DE 774x80x210 cm.	-
Ar.10	ARMARI FET A MIDA DE 744x80x280 cm.	1
Ar.11	ARMARI FET A MIDA DE 774x80x280 cm.	-
COMPLEMENTS		
Co.01	PAPERERA ALTA RECICLATGE	2
Co.02	PAPERERA	5
Co.03	PARAIGÜER	-
Co.04	EMBOSSADORA DE PARAIGÜES	1
Co.05	RELOTTOTGE DE PARET	5
Co.06	PENJADOR DE PARET	12
Co.07	PENJADOR DE PEU - PARAIGÜER	4
Co.08	LLUM DE PEU	-
Co.09	MIRALL 300x250 cm.	-
Co.10	CARRO DE NETEJA	-
Co.11	CARRO DE CADIRES	2
Co.12	ESCALA PLEGABLE D'ALUMINI	-
Co.13	DISPENSADOR DE PAPER TOVALLOLA	-
Co.14	PAPERERA AMB PEDAL	-
Co.15	ESCOMBRETA NETEJADORA	-
Co.16	TAULER INFORMACIÓ 90x100 cm.	3
Co.17	TAULER INFORMACIÓ 150x100 cm.	4
Co.18	EXPOSITOR FULLETONS INFORMATIUS	2
Co.19	DESTRUCTORA PAPER	1
Co.20	GUILLOTINA	1
Co.21	PLASTIFICADORA	1
Co.22	FORN MICROONES	1
Co.23	FRIGORÍFIC	1
ALTRES		
Cx.01	CAIXA FORTA	1
Pe.01	PEUS AMB CINTA EXTENSIBLE	4
Bx.01	BARRA DE PROTECCIÓ FUSTA	-
Cr.01	CORTINA FOSCURIT IGNIFUGA	6
Cr.02	CORTINA SCREEN	-

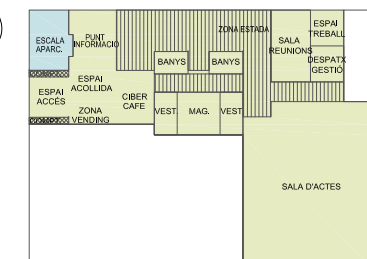

CASAL DE GENT GRAN
Z. COMUNS CASAL G. GRAN
ALTRES DEP. CASAL G. GRAN

APARCAMENT

ESCALES
A1 1:50
A3 1:100
ORIGINALS

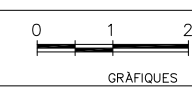

NOM DEL PLÀNOL:
MOBILIARI I SENYALITZACIÓ
PLANTA BAIXA
MOBILIARI

NOM FITXER CTB:
JRAASS.CTB
NOM FITXER:
4A1-A00-C.dwg
PLÀNOL NÚM.
A1-A00-C
FULL: 1...DE: 1...



AUTOR PROJECTE
ARQUITECTE
JORDI ROIG ARQUITECTES ASS SLP
Jordi Roig Navarro

TÍTOL DEL PROJECTE
PROJECTE DE MOBILIARI I SENYALÈTICA
DEL CASAL DE GENT GRAN AL CARRER VILADOMAT 142
AL DISTRICTE DE L'EIXAMPLE DE BARCELONA

DATA
JULIOL 2023

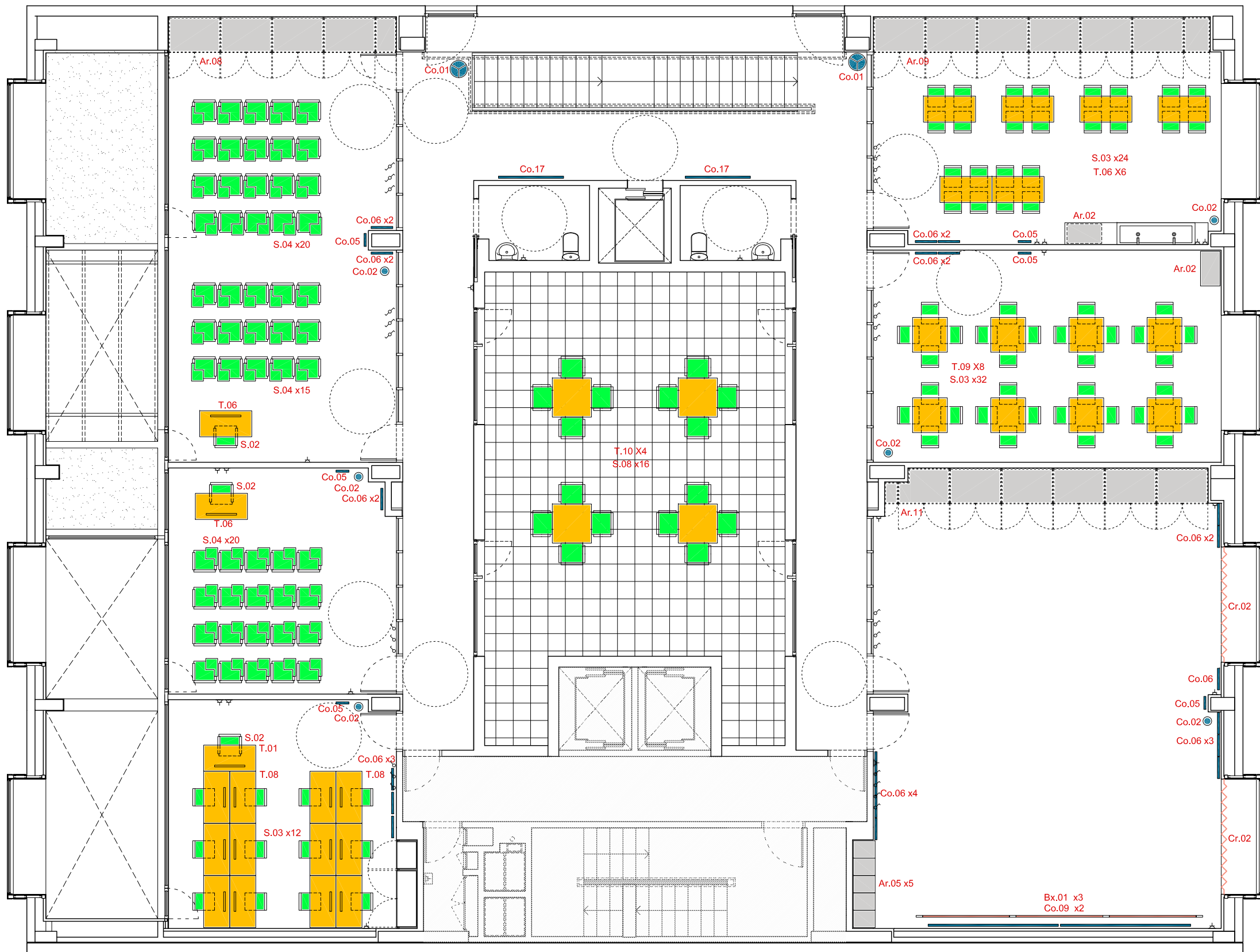

LLEGGENDA

TAULES

UT.	DESCRIPCIÓ	QUANTITAT
T.01	TAULA TREBALL 120x60 cm.	1
T.02	FALDÓ TAULA TREBALL 120 cm.	-
T.03	TAULELL CIBER-CAFÉ 270x60 cm.	-
T.04	TAULETA Ø 60 cm.	-
T.05	TAULETA 60x60 cm.	-
T.06	TAULA PLEGABLE 120x60 cm.	8
T.07	TAULA PLEGABLE 180x80 cm.	-
T.08	TAULA INFORMÀTICA 6x 120x60 cm.	2
T.09	TAULA PLEGABLE 90x90 cm.	8
T.10	TAULA D'EXTERIOR 90x90 cm.	4

SEIENTS

UT.	DESCRIPCIÓ	QUANTITAT
S.01	CADIRA TREBALL AMB RODES	-
S.02	CADIRA APILABLE AMB BRAÇOS	3
S.03	CADIRA APILABLE SENSE BRAÇOS	68
S.04	CADIRA APILABLE FORMACIÓ	55
S.05	CADIRA APILABLE FORMACIÓ RODES	-
S.06	BUTACA	-
S.07	BANC DE FUSTA 200x30 cm.	-
S.08	SILLÓ D'EXTERIOR	16

ARMARIS

UT.	DESCRIPCIÓ	QUANTITAT
Ar.01	ARMARI ALT 80x45x165 cm.	-
Ar.02	ARMARI BAIX 80x45x74 cm.	2
Ar.03	ARMARI MIG 80x45x117 cm.	-
Ar.04	BUC 3 CALAIXOS 53x42x54 cm.	-
Ar.05	CASELLER QUADRAT 5x 40x50x180 cm.	5
Ar.06	GUIXETES DOBLES 40x50x180 cm.	-
Ar.07	PRESTAGERIA 140x40x250 cm.	-
Ar.08	ARMARI FET A MIDA DE 524x80x210 cm.	1
Ar.09	ARMARI FET A MIDA DE 774x80x210 cm.	1
Ar.10	ARMARI FET A MIDA DE 744x80x280 cm.	-
Ar.11	ARMARI FET A MIDA DE 774x80x280 cm.	1

COMPLEMENTS

UT.	DESCRIPCIÓ	QUANTITAT
Co.01	PAPERERA ALTA RECICLATGE	2
Co.02	PAPERERA	6
Co.03	PARAIGÜER	-
Co.04	EMBOSSADORA DE PARAIGÜES	-
Co.05	RELOLLOTGE DE PARET	6
Co.06	PENJADOR DE PARET	23
Co.07	PENJADOR DE PEU - PARAIGÜER	-
Co.08	LLUM DE PEU	-
Co.09	MIRALL 300x250 cm.	2
Co.10	CARRO DE NETEJA	-
Co.11	CARRO DE CADIRES	-
Co.12	ESCALA PLEGABLE D'ALUMINI	-
Co.13	DISPENSADOR DE PAPER TOVALLOLA	-
Co.14	PAPERERA AMB PEDAL	-
Co.15	ESCOMBRETA NETEJADORA	-
Co.16	TAULER INFORMACIÓ 90x100 cm.	-
Co.17	TAULER INFORMACIÓ 150x100 cm.	2
Co.18	EXPOSITOR FULLETONS INFORMATIUS	-
Co.19	DESTRUCTORA PAPER	-
Co.20	GUILLOTINA	-
Co.21	PLASTIFICADORA	-
Co.22	FORN MICROONES	-
Co.23	FRIGORIFIC	-

ALTRES

UT.	DESCRIPCIÓ	QUANTITAT
Cx.01	CAIXA FORTA	-
Pe.01	PEUS AMB CINTA EXTENSIBLE	-
Bx.01	BARRA DE PROTECCIÓ FUSTA	3
Cr.01	CORTINA FOSCURIT IGNIFUGA	-
Cr.02	CORTINA SCREEN	2

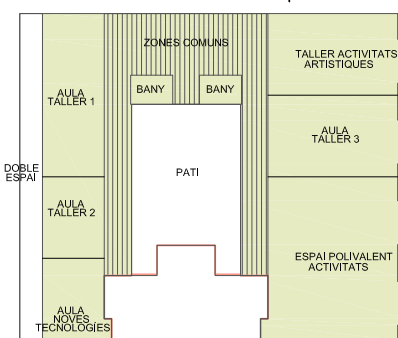

CASAL DE GENT GRAN
Z. COMUNS CASAL G. GRAN



AUTOR PROJECTE: JORDI ROIG ARQUITECTES ASS SLP
 ARQUITECTE: Jordi Roig Navarro
 TÍTOL DEL PROJECTE: PROJECTE DE MOBILIARI I SENYALÈTICA DEL CASAL DE GENT GRAN AL CARRER VILADOMAT 142 AL DISTRICTE DE L'EIXAMPLE DE BARCELONA

DATA: JULIOL 2023
 ESCALES: A1 1:50, A3 1:100, ORIGINALS
 0 1 2 GRÀFIQUES

NOM DEL PLÀNOL: MOBILIARI I SENYALITZACIÓ PLANTA ALTELL MOBILIARI
 NOM FITXER: 4A1-A0a-C.dwg
 PLÀNOL NÚM. A1-A0a-C
 FULL: 1 DE 1

Ar-10
unitats 1
Planta baixa



Armari per tancar amb clau a base de bastidor de fusta, cos de melamina i portes i tapetes laterals de DM pintat amb esmalt de semilaca.
Ferratges d'acer INOX

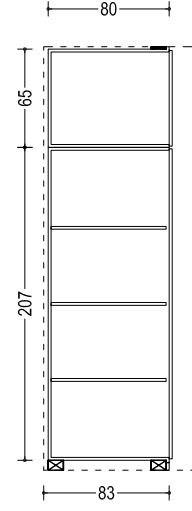
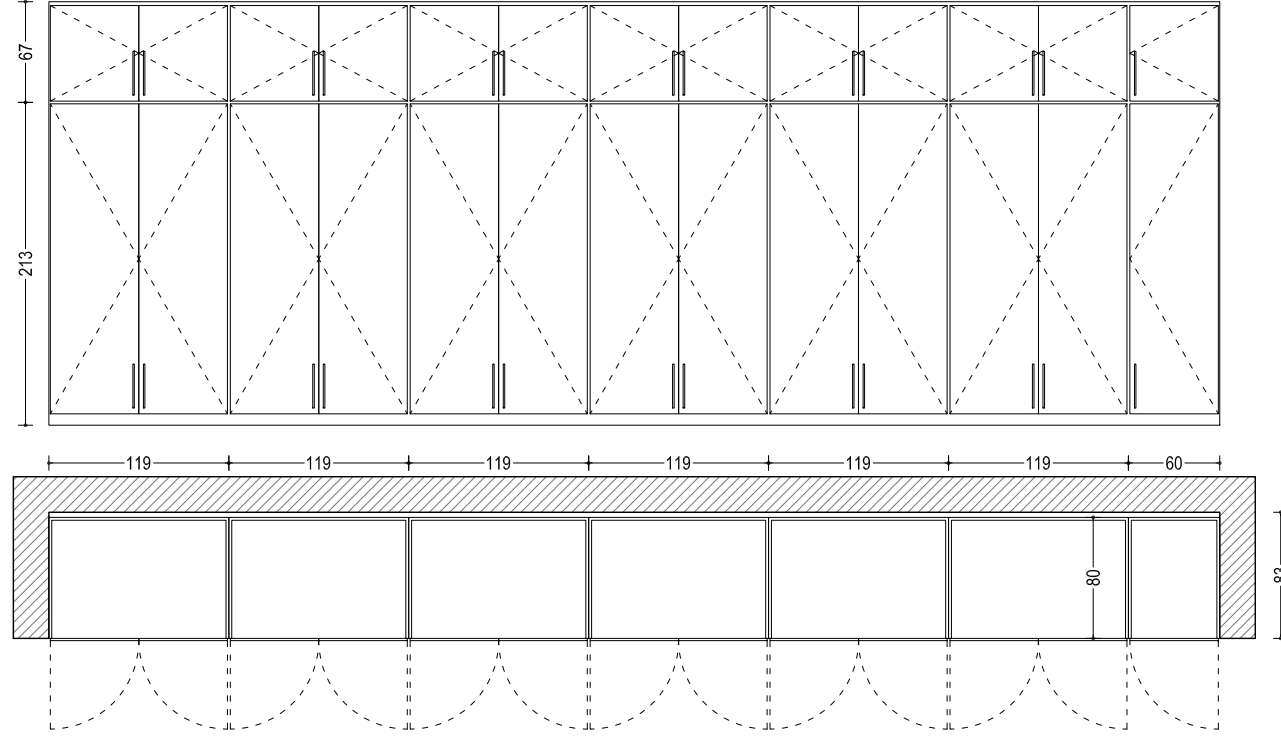

unitats 3
Planta Baixa



Prestatgeria tipus mecano
Puntal de 12 plegats (2,5m) 8 u
Pie de plàstic 8 u
Traveser escala (40cm) 21 u
Panell metàl·lic HL (140x40cm) 21 u
Suport de panell 84 u

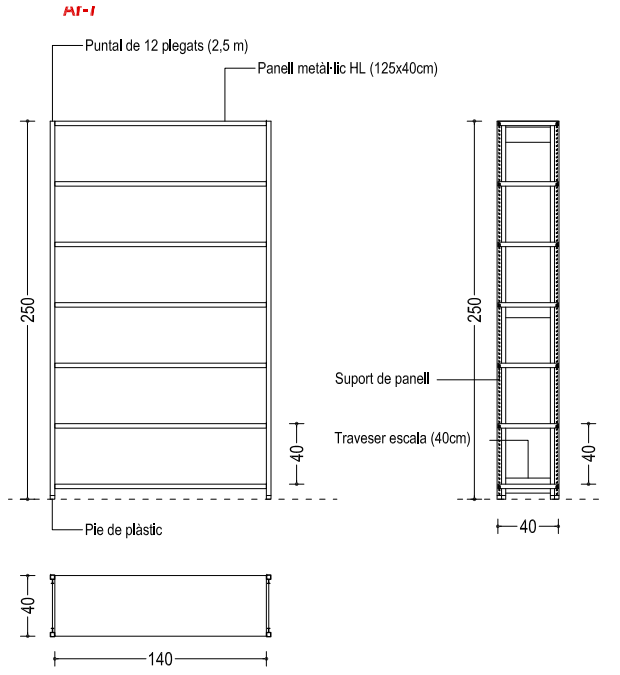

Ar-08

unitats 1
Planta atell



Armari per tancar amb clau a base de bastidor de fusta, cos de melamina i portes i tapetes laterals de DM pintat amb esmalt de semilaca.

Ferratges d'acer INOX

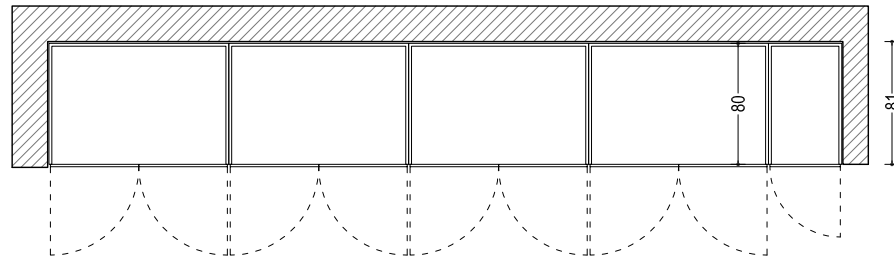
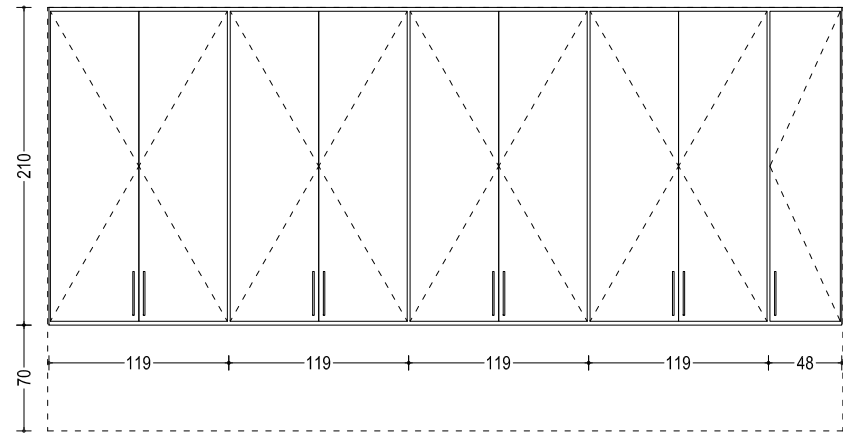

Ar-09

unitats 1
Planta atell



Armari per tancar amb clau a base de bastidor de fusta, cos de melamina i portes i tapetes laterals de DM pintat amb esmalt de semilaca.

Ferratges d'acer INOX

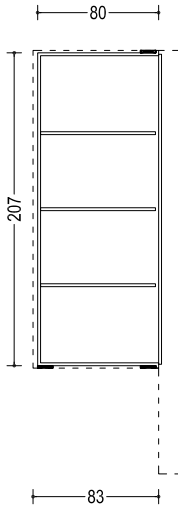
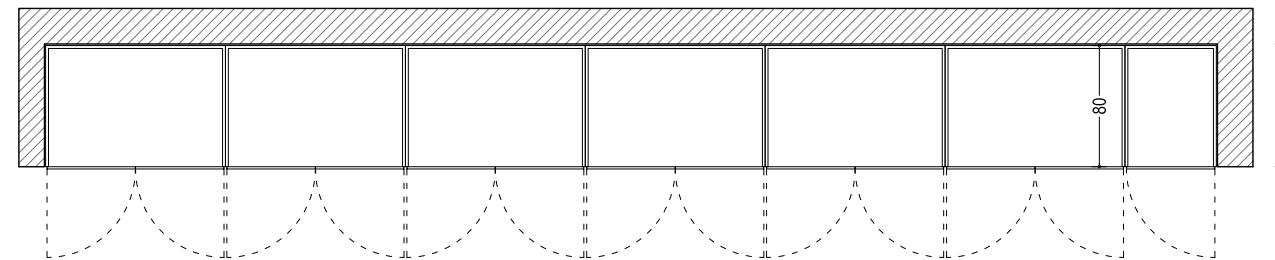
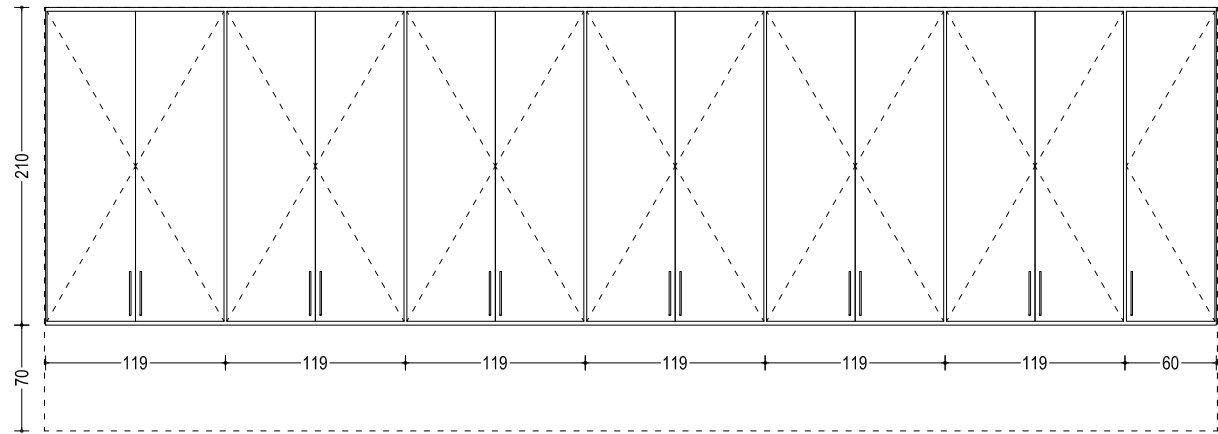

Ar-11

unitats 1
Planta baixa



Armari per tancar amb clau a base de bastidor de fusta, cos de melamina i portes i tapetes laterals de DM pintat amb esmalt de semilaca.

Ferratges d'acer INOX

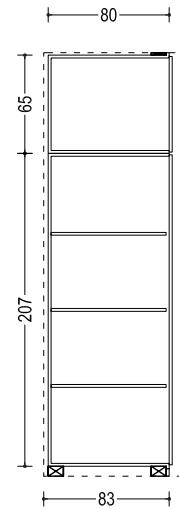
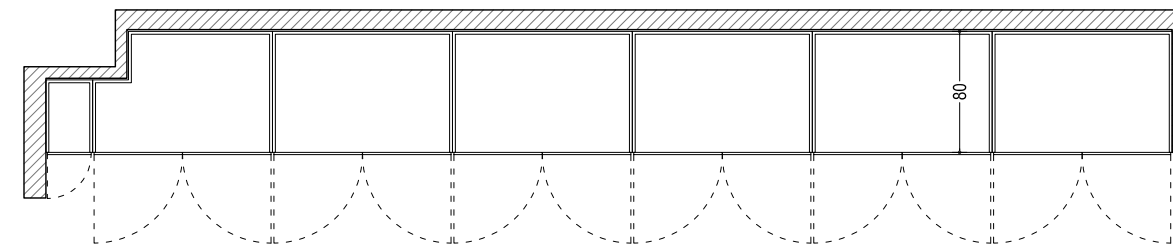
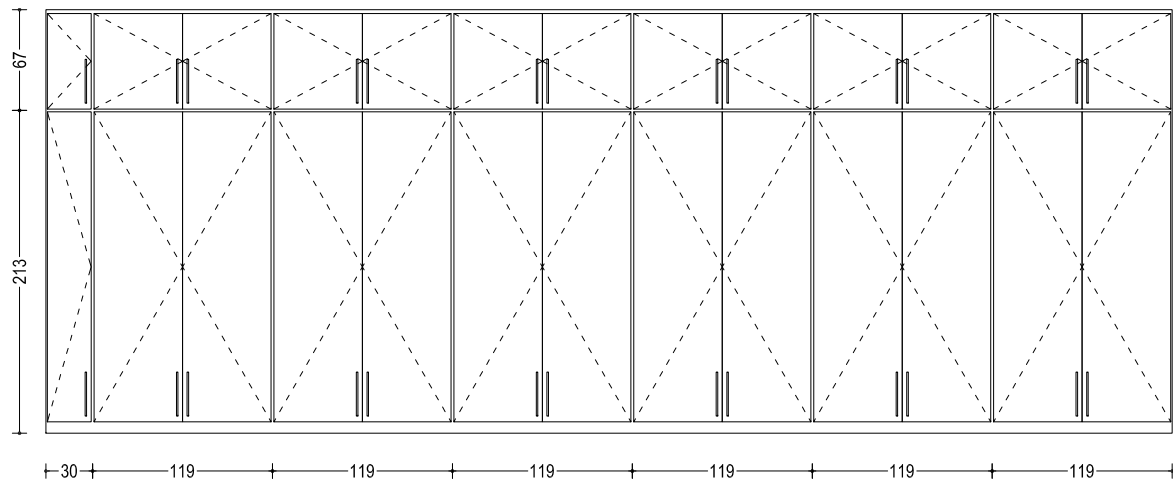

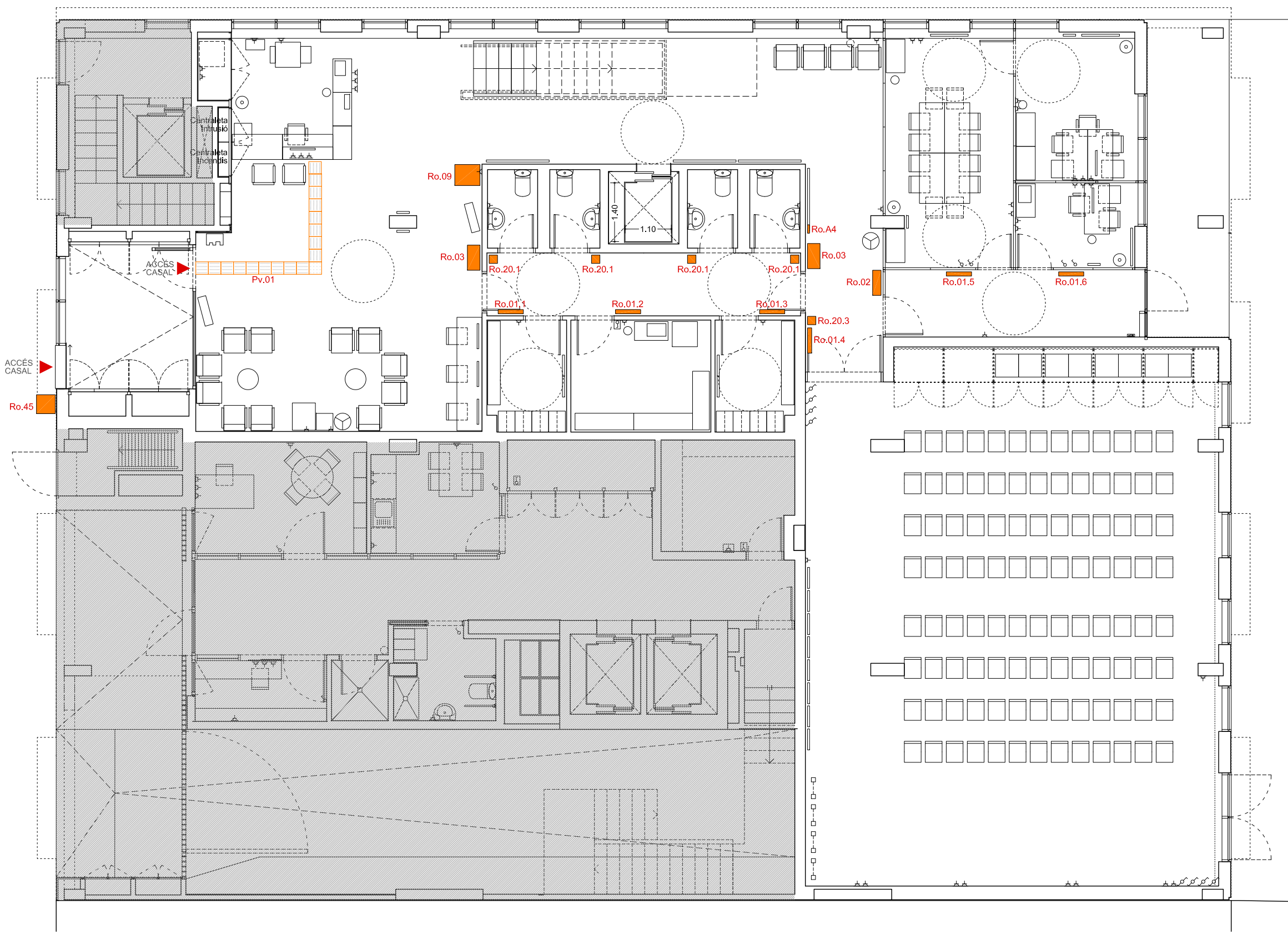

LEGGENDA PL. BAIXA

Zona/Codi	Texte	Dimensions	UT.
Entrada			
Ro.09	Planta Altell	96x50 cm.	1
	Aula 1		
	Aula 2		
	Aula de Noves Tecnologies		
	Serveis Adaptats		
	Aula d'Activitats Creatives		
	Aula d'Activitats Físiques		
	Pati		
	Planta Baixa		
	Informació		
	Espai d'Acollida i Cibercafé		
	Espais de treball i Sala de Reunions		
	Espai de Gestió		
	Sala d'Actes		
	Serveis		
	Vestidors		
	Magatzem		
Ro.03	Serveis Vestidors Magatzem	35x60 cm.	1
Passadís Serveis			
Ro.01.1	Vestidors Homes	10x60 cm.	1
Ro.01.2	Magatzem	10x60 cm.	1
Ro.01.3	Vestidors Dones	10x60 cm.	1
Ro.20.1	WC	20x20 cm.	4
Passadís			
Ro.03	Serveis Vestidors Magatzem	35x60 cm.	1
Ro.02.2	Espais de Treball Espai de Gestió	20x60 cm.	1
Ro.01.4	Sala d'Actes	10x60 cm.	1
Ro.20.3	Bucle Magnètic	20x20 cm.	1
Administració			
Ro.01.5	Espais de Treball	10x60 cm.	1
Ro.01.6	Espai de Gestió	10x60 cm.	1
Exterior (Entrada)			
Ro.45	Casal de Gent Gran GERMANETES Eixample	45x45 cm.	1

CASAL DE GENT GRAN	
Z. COMUNS CASAL G. GRAN	
ALTRES DEP. CASAL G. GRAN	
APARCAMENT	

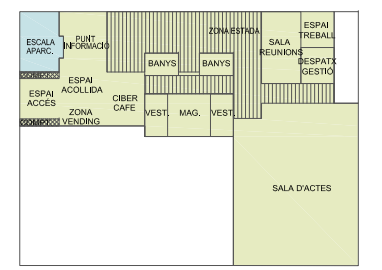

LLEGENDA PL. ALTELL

Zona/Codi Texte Dimensions UT.

Passadís Central			
Ro.04	Planta Altell	48x50 cm.	2
←	Aula 1		
←	Aula 2		
←	Aula de Noves Tecnologies		
↔	Serveis Adaptats		
→	Aula d'Activitats Creatives		
→	Aula 3		
→	Aula d'Activitats Físiques		
↔	Pati		

Passadís A			
Ro.20.1	WC	20x20 cm.	1
Ro.20.2	WC	20x20 cm.	1
Ro.01.7	Aula d'Activitats Creatives	15x60 cm.	1
Ro.01.8	Aula 3	10x60 cm.	1
Ro.01.9	Aula d'Activitats Físiques	15x60 cm.	2

Passadís B			
Ro.20.1	WC	20x20 cm.	1
Ro.20.2	WC	20x20 cm.	1
Ro.01.10	Aula 1	10x60 cm.	2
Ro.01.11	Aula 2	10x60 cm.	1
Ro.01.12	Aula de Noves Tecnologies	15x60 cm.	1

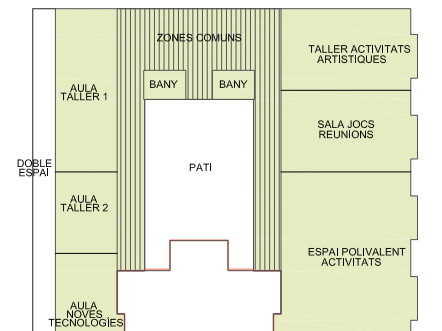
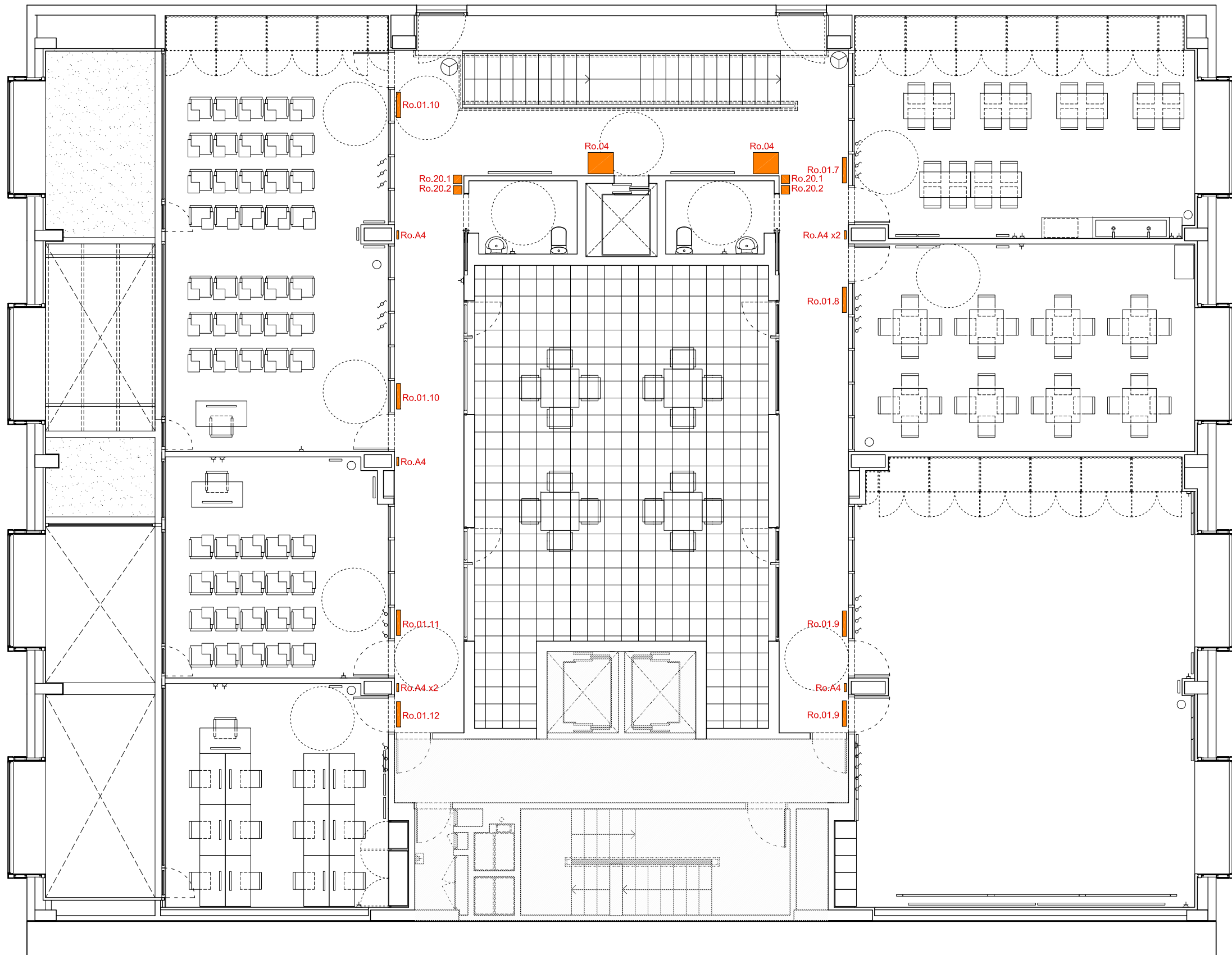

CASAL DE GENT GRAN
Z. COMUNS CASAL G. GRAN

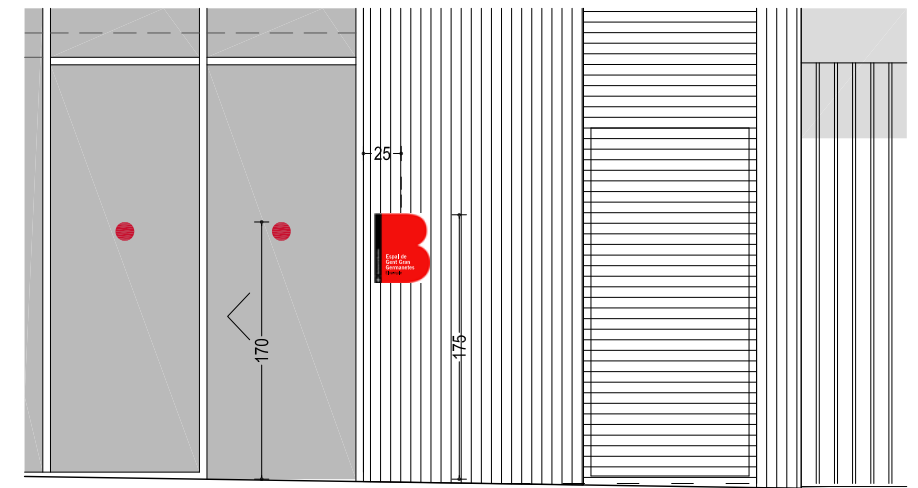
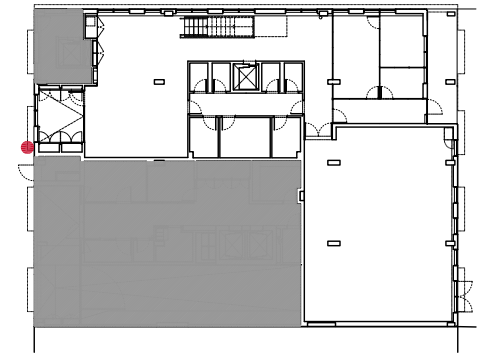

CARACTERISTIQUES TÈCNiques DE L'ELEMENT

- Material : **PVC de 3 mm. de gruix**
Cantells arrodonits
muntat sobre paca
d'Alumini
- Tamany : **45x35 cm**
- Color : **Vermell Pantone 186C**
Negre
Lletres blanques
Lletres negres
- Tipografies: **TradeGothic BoldTwo**
Cos 100 Interlineat 100
Interlletrat -2
TradeGothic Cos 74
- Unitats : **1 unitat**

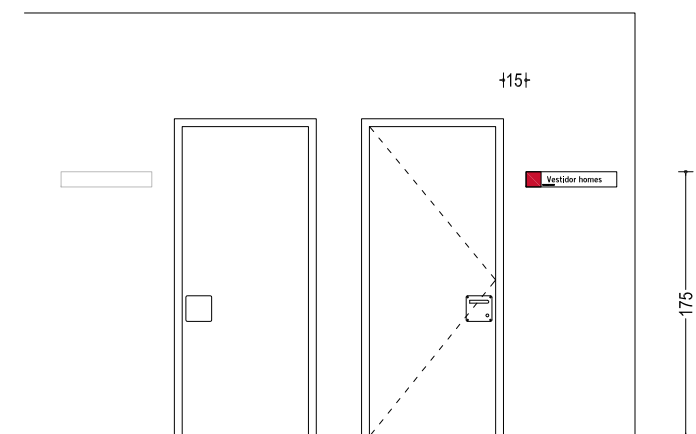
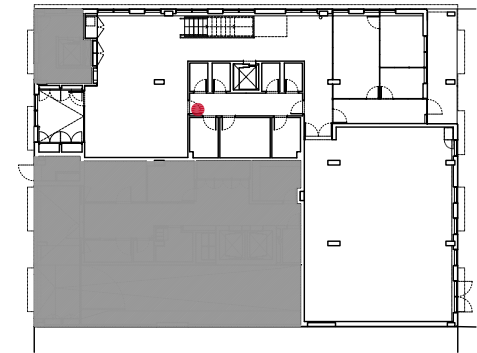

CARACTERISTIQUES TÈCNIQUES DE L'ELEMENT

- Material : **PVC de 3 mm. de gruix**
Cantells arrodonits
- Tamany : **10x60 cm**
- Color : **Vermell Pantone 186C**
Negre
Fons blanc
- Tipografia: **TradeGothic BoldTwo**
Cos 150
Retolació en Braille
- Unitats : **1 unitat**

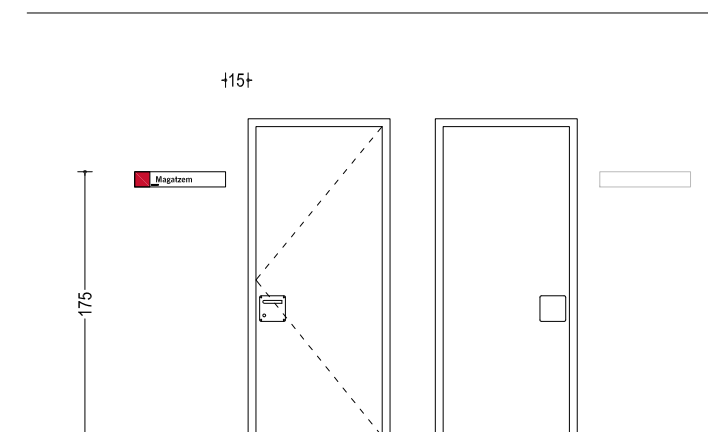
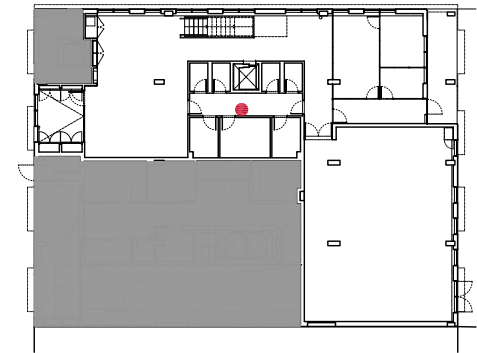

CARACTERISTIQUES TÈCNiques DE L'ELEMENT

- Material : **PVC de 3 mm. de gruix
Cantells arrodonits**
- Tamany : **10x60 cm**
- Color : **Vermell Pantone 186C
Negre
Fons blanc**
- Tipografia: **TradeGothic BoldTwo
Cos 150
Retolació en Braille**
- Unitats : **1 unitat**

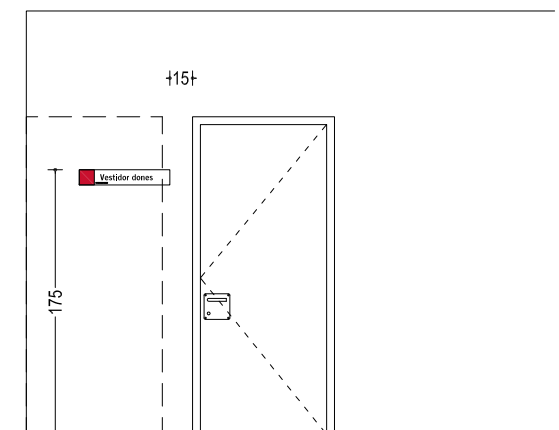
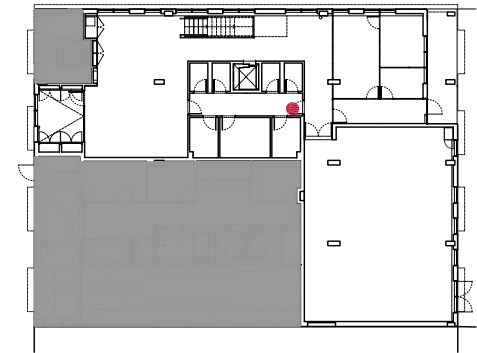

CARACTERISTIQUES TÈCNiques DE L'ELEMENT

- Material : **PVC de 3 mm. de gruix Cantells arrodonits**
- Tamany : **10x60 cm**
- Color : **Vermell Pantone 186C**
Negre
Fons blanc
- Tipografia: **TradeGothic BoldTwo**
Cos 150
Retolació en Braille
- Unitats : **1 unitat**

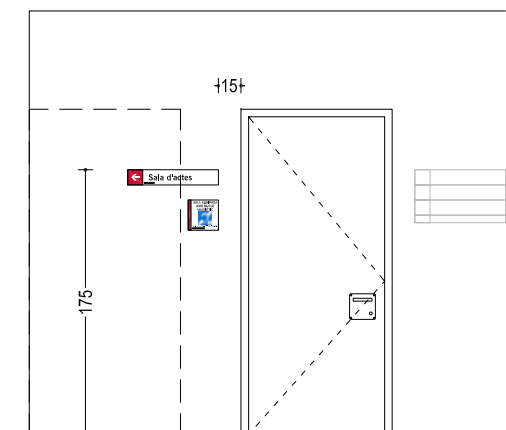
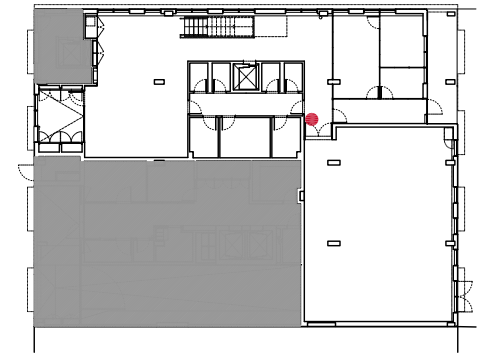

CARACTERISTIQUES TÈCNIQUES DE L'ELEMENT

- Material : **PVC de 3 mm. de gruix Cantells arrodonits**
- Tamany : **10x60 cm**
- Color : **Vermell Pantone 186C**
Negre
Fons blanc
- Tipografia: **TradeGothic BoldTwo**
Cos 150
Retolació en Braille
- Unitats : **1 unitat**

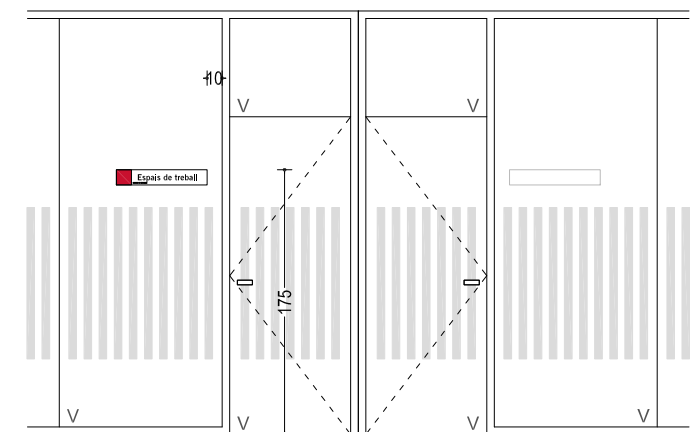
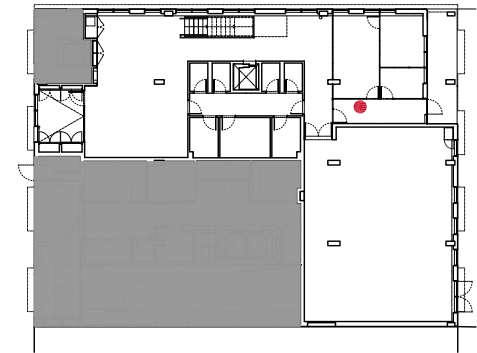

CARACTERISTIQUES TÉCNIQUES DE L'ELEMENT

- Material : **PVC de 3 mm. de gruix**
Cantells arrodonits
- Tamany : **10x60 cm**
- Color : **Vermell Pantone 186C**
Negre
Fons blanc
- Tipografia: **TradeGothic BoldTwo**
Cos 150
Retolació en Braille
- Unitats : **1 unitat**

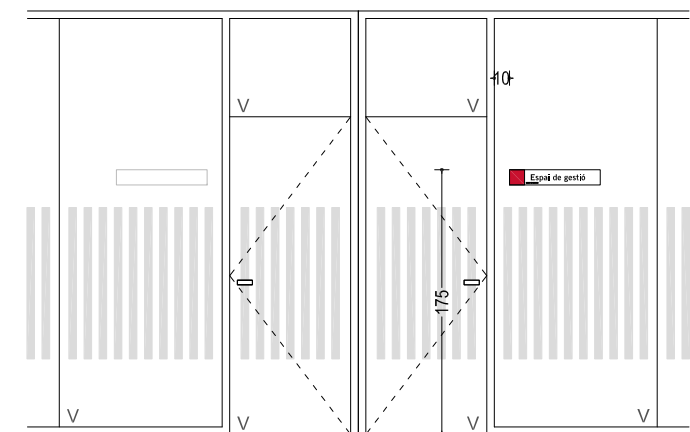
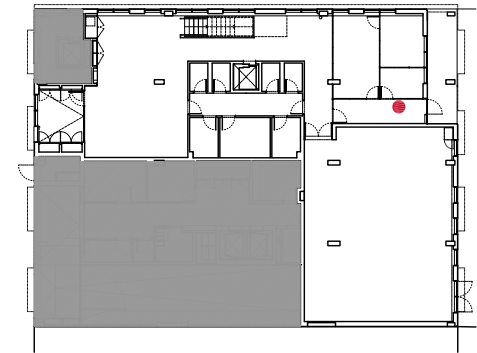

CARACTERISTIQUES TÈCNiques DE L'ELEMENT

- Material : **PVC de 3 mm. de gruix**
Cantells arrodonits
- Tamany : **10x60 cm**
- Color : **Vermell Pantone 186C**
Negre
Fons blanc
- Tipografia: **TradeGothic BoldTwo**
Cos 150
Retolació en Braille
- Unitats : **1 unitat**

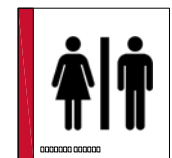
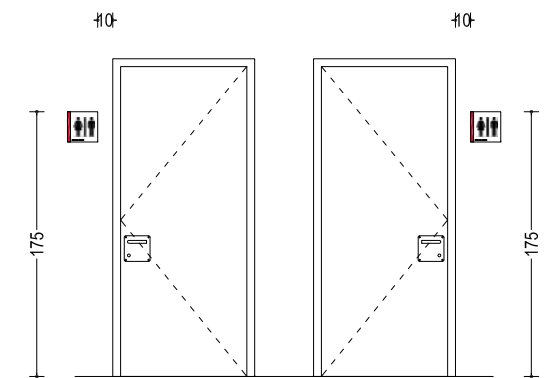
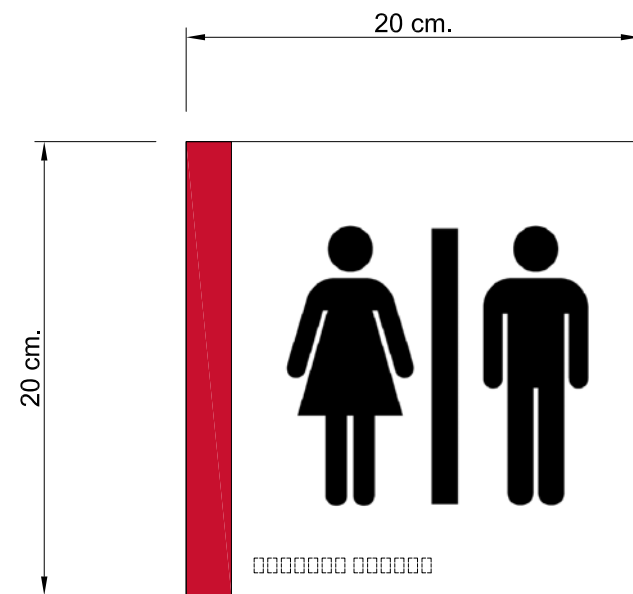
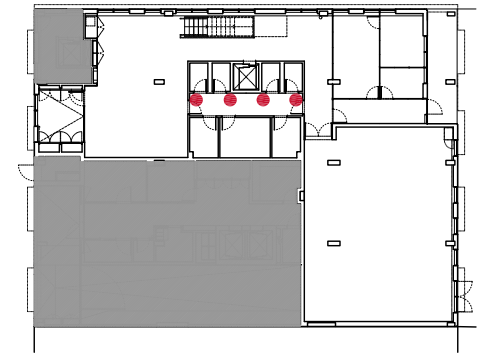

CARACTERISTIQUES TÈCNiques DE L'ELEMENT

- Material : **PVC de 3 mm. de gruix**
Cantells arrodonits
- Tamany : **20x20 cm**
- Color : **Vermell Pantone 186C**
Negre
Fons blanc
- Tipografia: **Pictograma AIGA**
Retolació en Braille
- Unitats : **4 unitats**

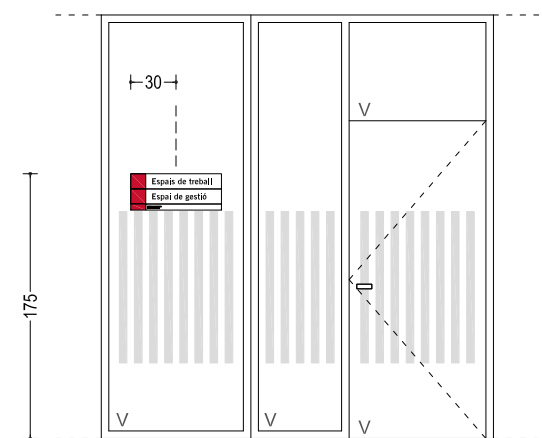
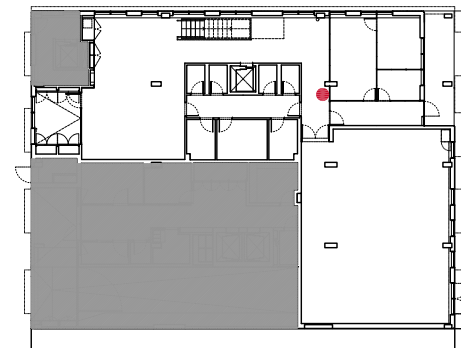

CARACTERISTIQUES TÈCNIQUES DE L'ELEMENT

- Material : **PVC de 3 mm. de gruix**
Cantells arrodonits
- Tamany : **24x60 cm**
- Color : **Vermell Pantone 186C**
Negre
Fons blanc
- Tipografia: **TradeGothic BoldTwo**
Cos 150
Retolació en Braille
- Unitats : **1 unitat**

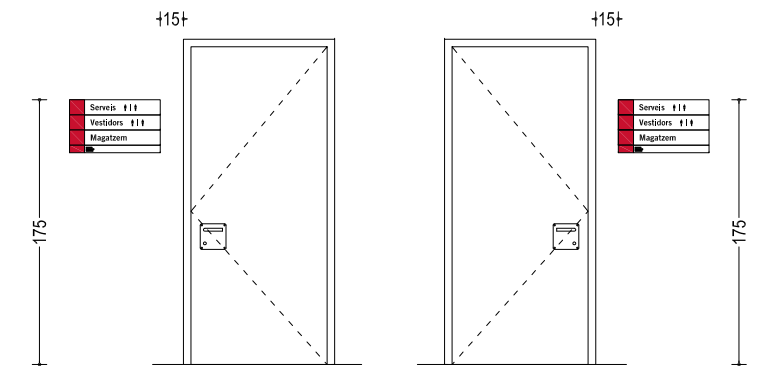
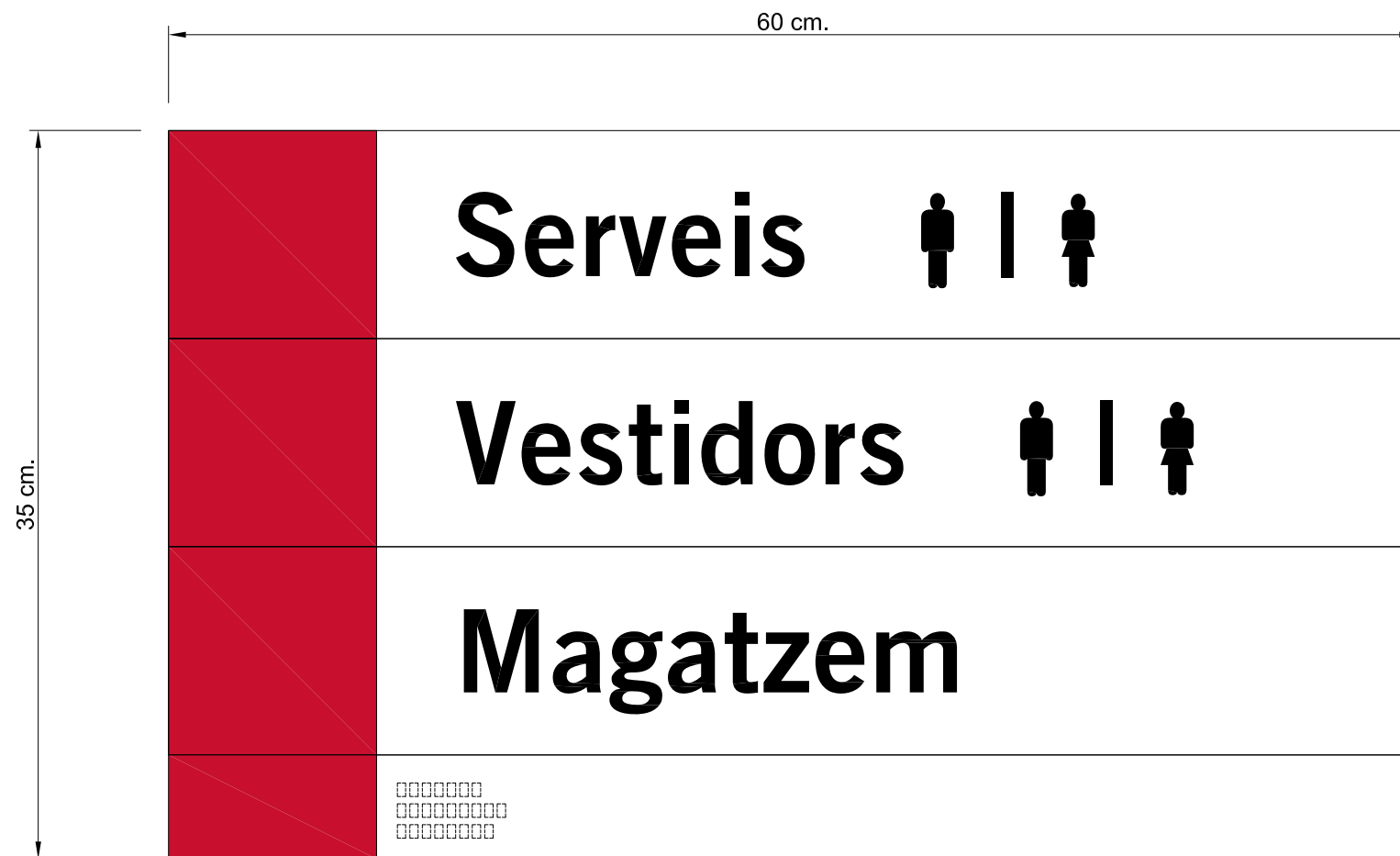
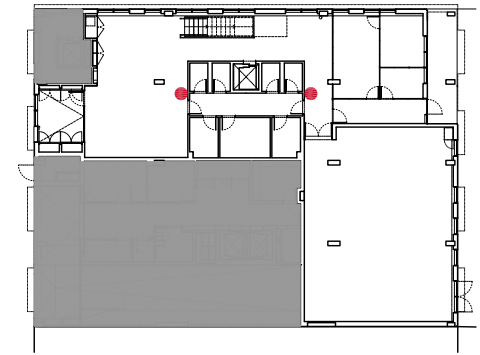

CARACTERISTIQUES TÈCNiques DE L'ELEMENT

- Material : **PVC de 3 mm. de gruix**
Cantells arrodonits
- Tamany : **35x60 cm**
- Color : **Vermell Pantone 186C**
Negre
Fons blanc
- Tipografia: **TradeGothic BoldTwo**
Cos 150
Pictogramas AIGA
Retolació en Braille
- Unitats : **2 unitats**

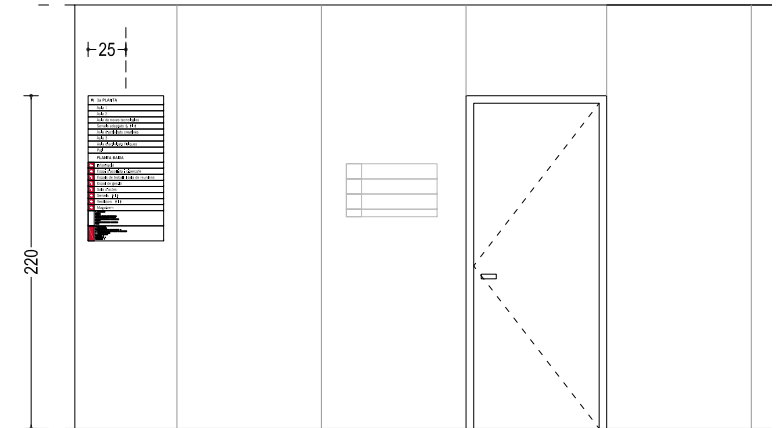
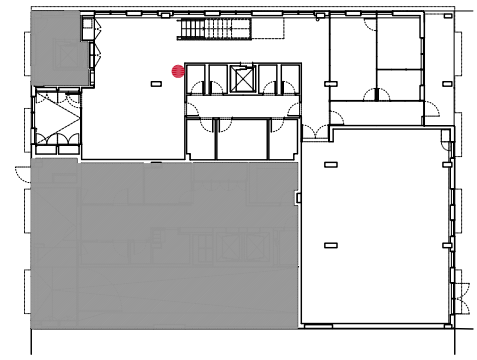
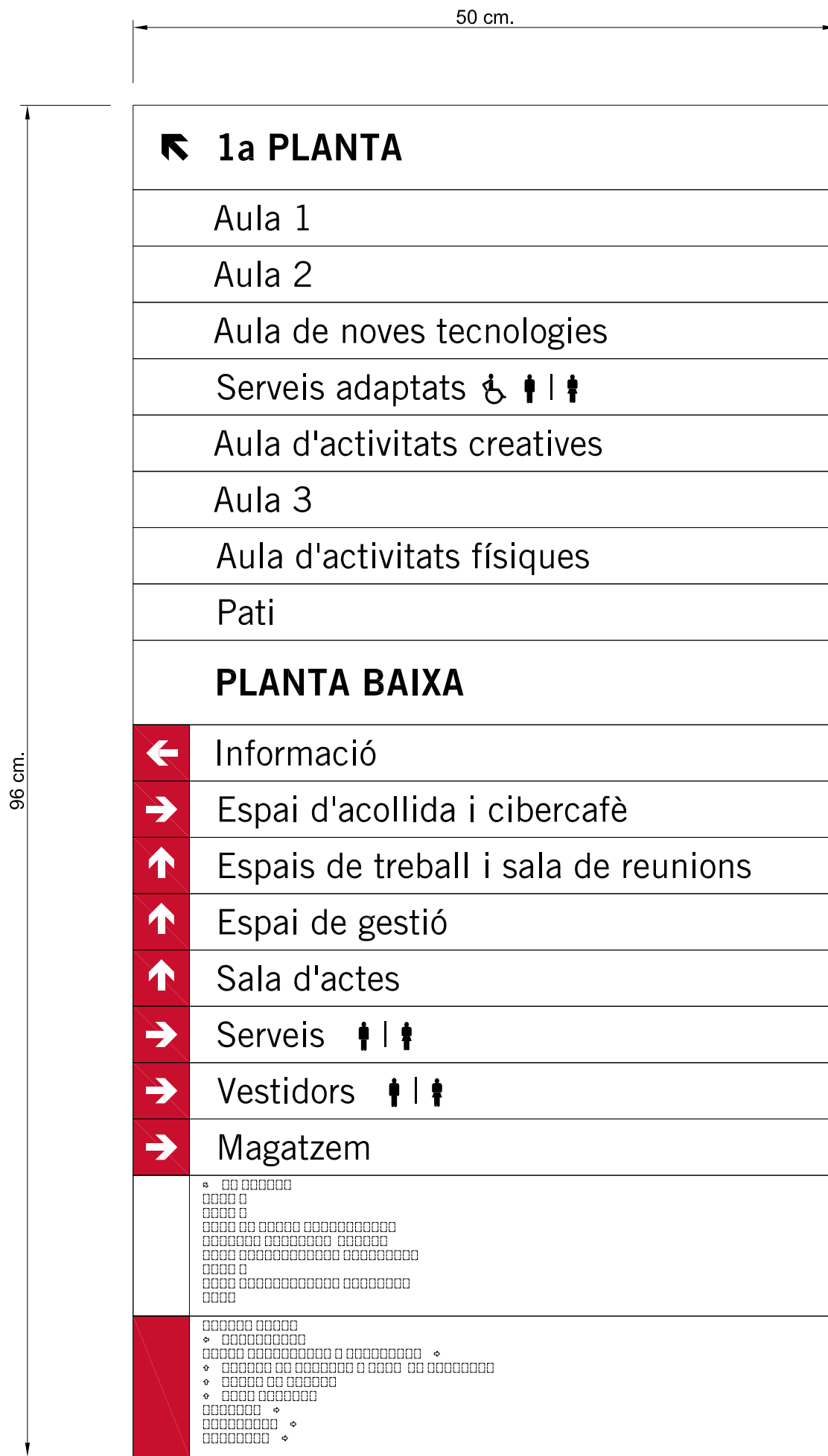

↖	1a PLANTA
	Aula 1
	Aula 2
	Aula de noves tecnologies
	Serveis adaptats ♿ ♀ ♂
	Aula d'activitats creatives
	Aula 3
	Aula d'activitats físiques
	Pati
	PLANTA BAIXA
←	Informació
→	Espai d'acollida i cibercafé
↑	Espais de treball i sala de reunions
↑	Espai de gestió
↑	Sala d'actes
→	Serveis ♀ ♂
→	Vestidors ♀ ♂
→	Magatzem

CARACTERISTIQUES TÈCNIQUES DE L'ELEMENT

- Material : **PVC de 3 mm. de gruix Cantells arrodonits**
- Tamany : **96x50 cm**
- Color : **Vermell Pantone 186C Negre Fons blanc**
- Tipografia: **TradeGothic BoldTwo Cos 72 TradeGothic Cos 70 Retolació en Braille**
- Unitats : **1 unitat**

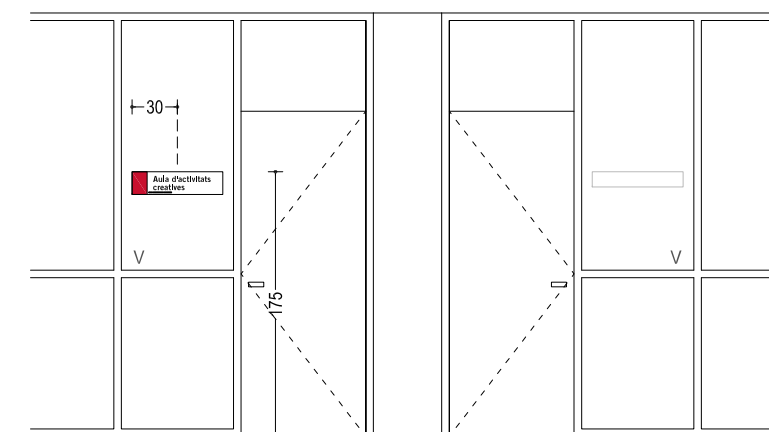
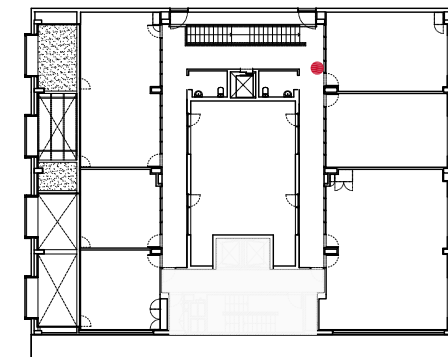

CARACTERISTIQUES TÈCNiques DE L'ELEMENT

- Material : **PVC de 3 mm. de gruix**
Cantells arrodonits
- Tamany : **15x60 cm**
- Color : **Vermell Pantone 186C**
Negre
Fons blanc
- Tipografia: **TradeGothic BoldTwo**
Cos 150 Interlineat 150
Retolació en Braille
- Unitats : **1 unitat**

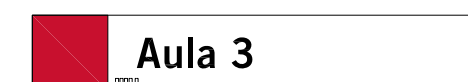
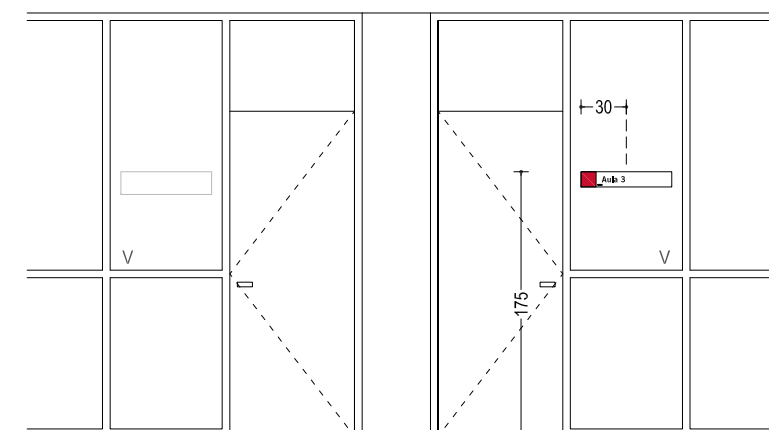
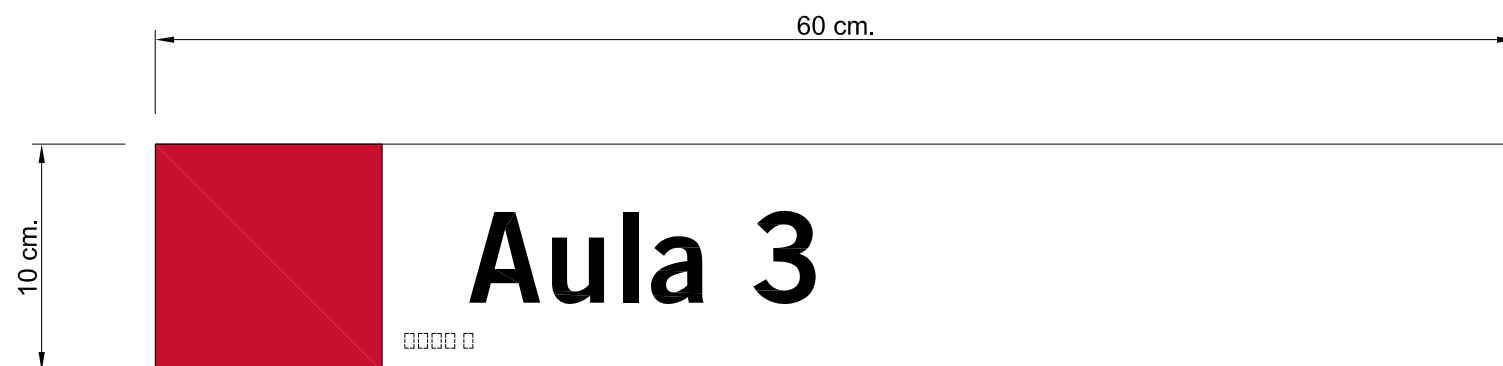
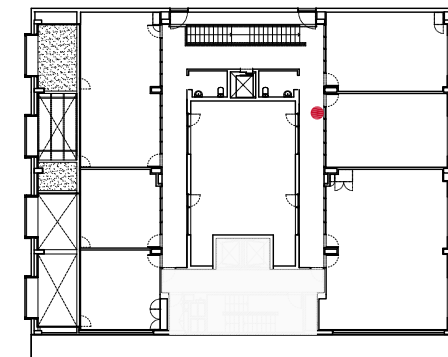

CARACTERISTIQUES TÈCNiques DE L'ELEMENT

- Material : **PVC de 3 mm. de gruix**
Cantells arrodonits
- Tamany : **10x60 cm**
- Color : **Vermell Pantone 186C**
Negre
Fons blanc
- Tipografia: **TradeGothic BoldTwo**
Cos 150
Retolació en Braille
- Unitats : **1 unitat**

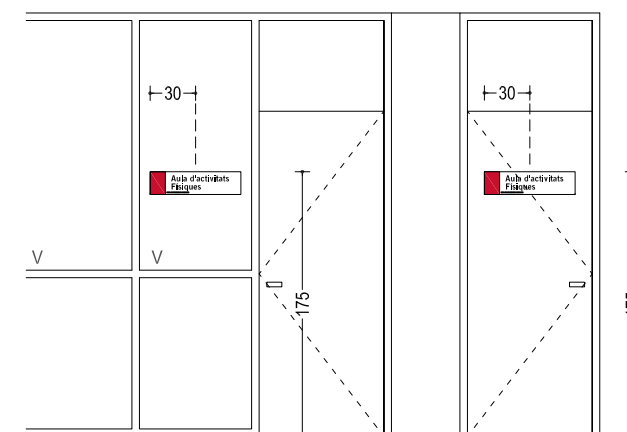
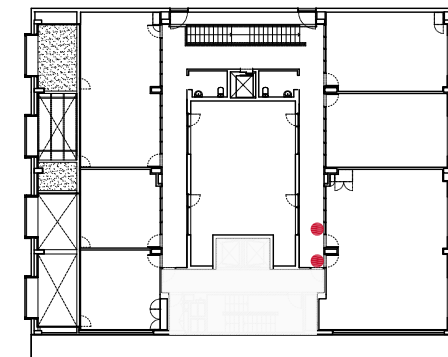

CARACTERISTIQUES TÈCNiques DE L'ELEMENT

- Material : **PVC de 3 mm. de gruix**
Cantells arrodonits
- Tamany : **15x60 cm**
- Color : **Vermell Pantone 186C**
Negre
Fons blanc
- Tipografia: **TradeGothic BoldTwo**
Cos 150 Interlineat 150
Retolació en Braille
- Unitats : **2 unitats**

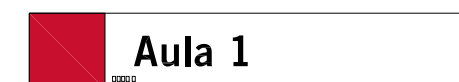
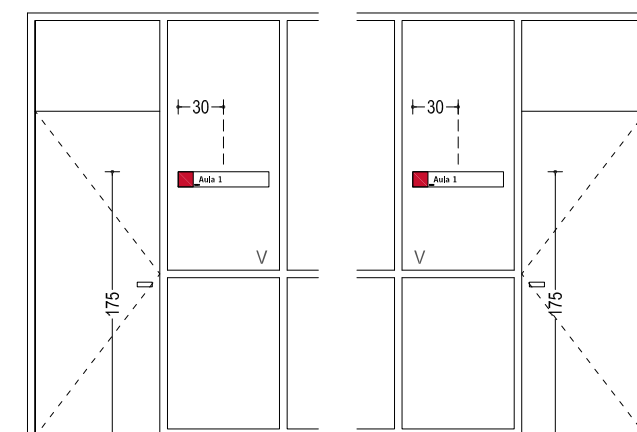
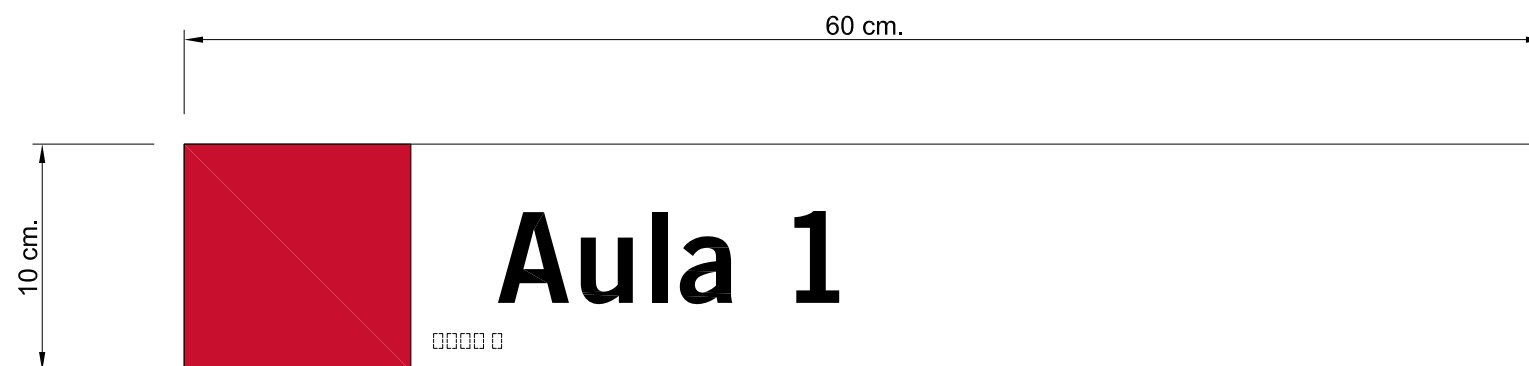
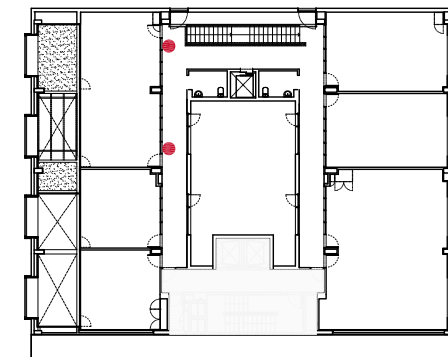

CARACTERISTIQUES TÉCNIQUES DE L'ELEMENT

- Material : **PVC de 3 mm. de gruix**
Cantells arrodonits
- Tamany : **10x60 cm**
- Color : **Vermell Pantone 186C**
Negre
Fons blanc
- Tipografia: **TradeGothic BoldTwo**
Cos 150
Retolació en Braille
- Unitats : **2 unitats**

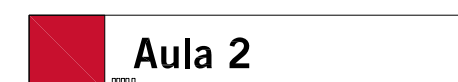
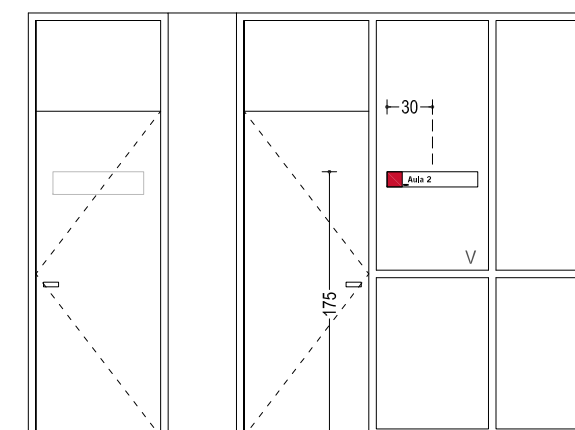
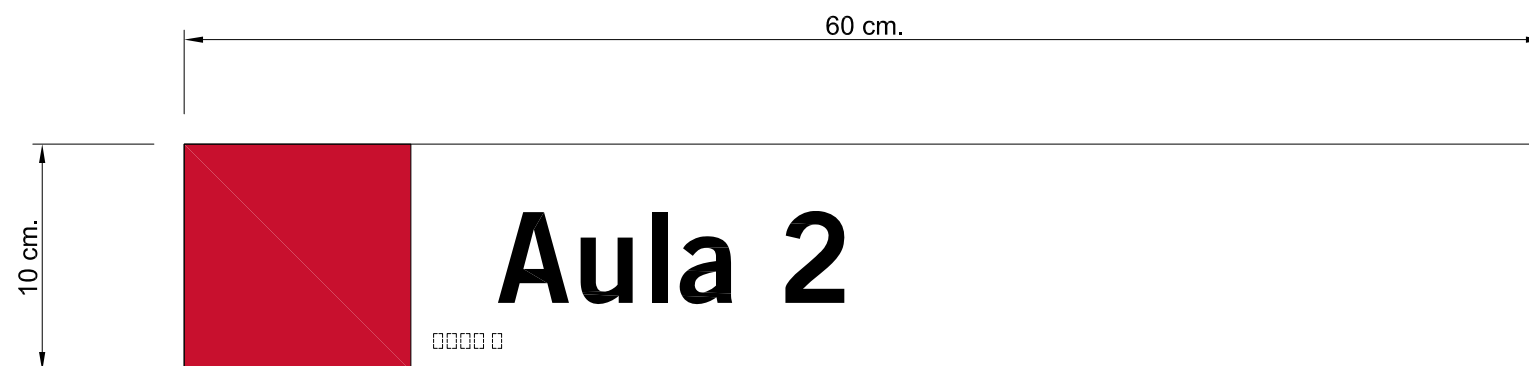
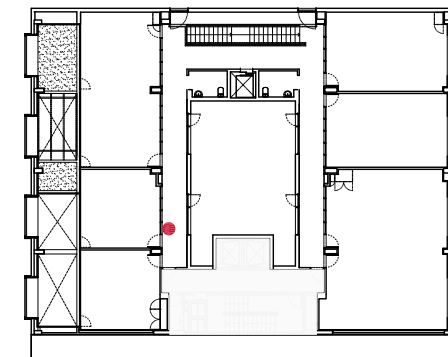

CARACTERISTIQUES TÉCNIQUES DE L'ELEMENT

- Material : **PVC de 3 mm. de gruix**
Cantells arrodonits
- Tamany : **10x60 cm**
- Color : **Vermell Pantone 186C**
Negre
Fons blanc
- Tipografia: **TradeGothic BoldTwo**
Cos 150
Retolació en Braille
- Unitats : **1 unitat**

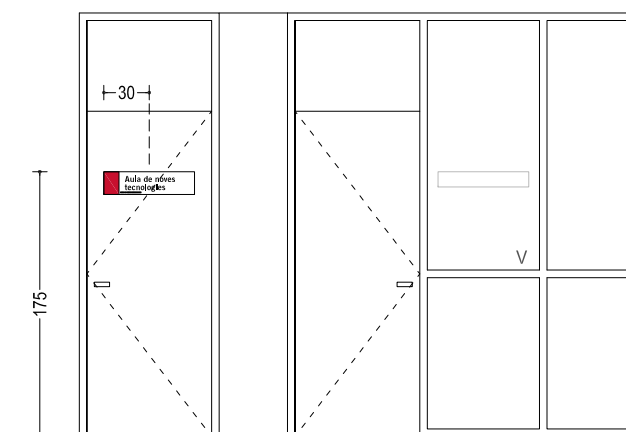
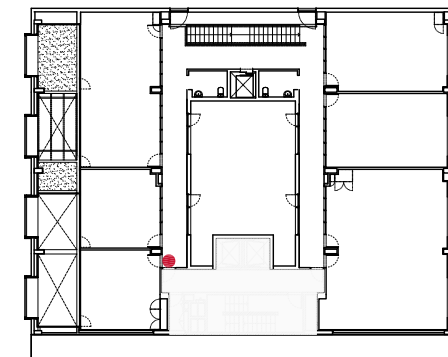

CARACTERISTIQUES TÈCNiques
DE L'ELEMENT

- Material : **PVC de 3 mm. de gruix
Cantells arrodonits**
- Tamany : **15x60 cm**
- Color : **Vermell Pantone 186C
Negre
Fons blanc**
- Tipografia: **TradeGothic BoldTwo
Cos 150 Interlineat 150
Retolació en Braille**
- Unitats : **1 unitat**

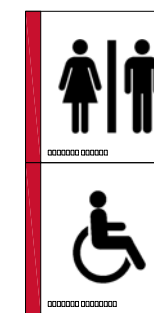
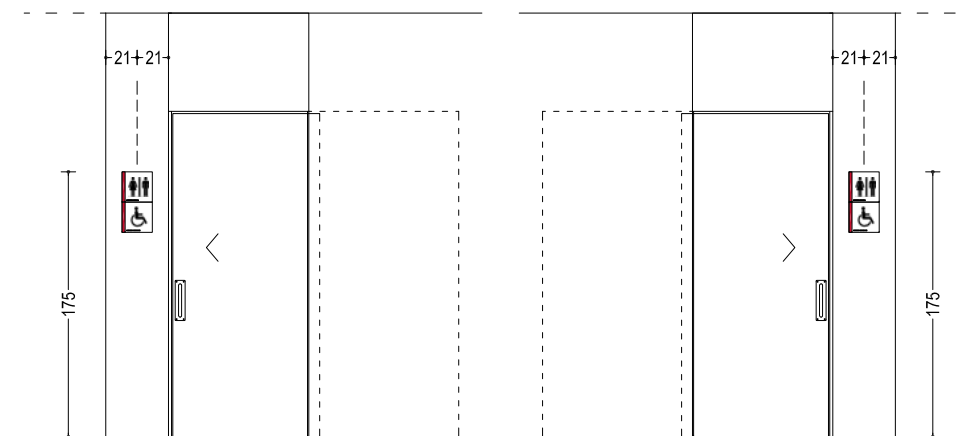
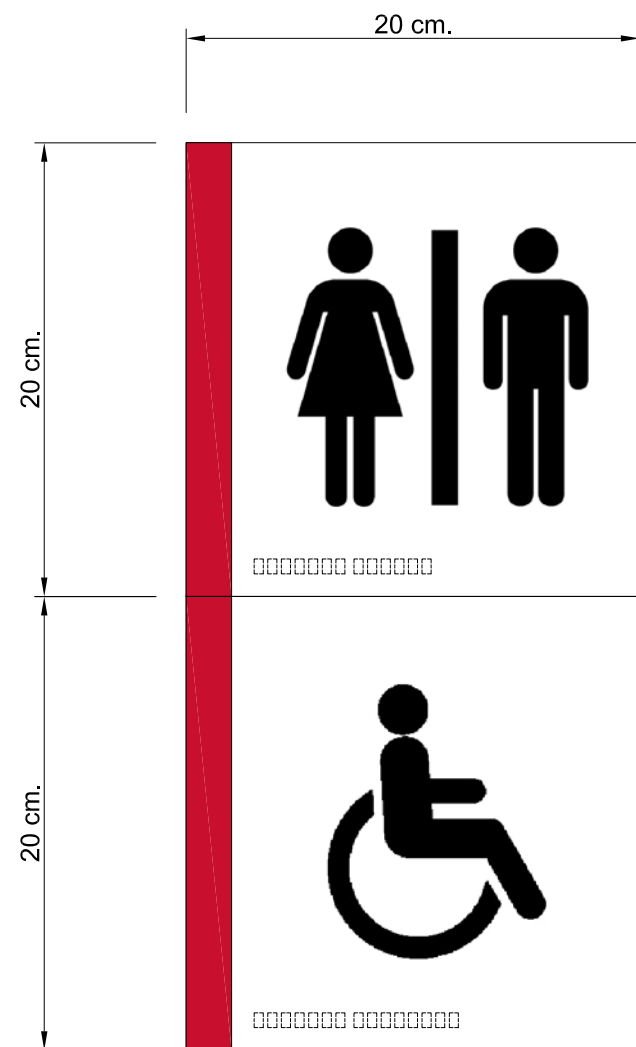
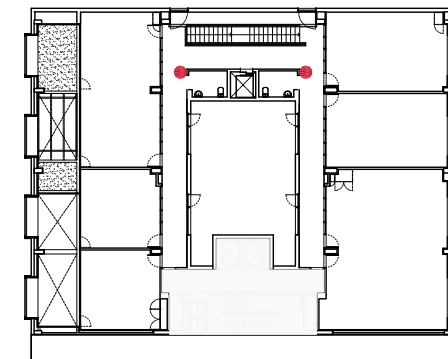

CARACTERISTIQUES TÉCNIQUES DE L'ELEMENT

- Material : **PVC de 3 mm. de gruix**
Cantells arrodonits
- Tamany : **20x20 cm**
- Color : **Vermell Pantone 186C**
Negre
Fons blanc
- Tipografia: **Pictogrames AIGA**
Retolació en Braille
- Unitats : **2+2 unitats**

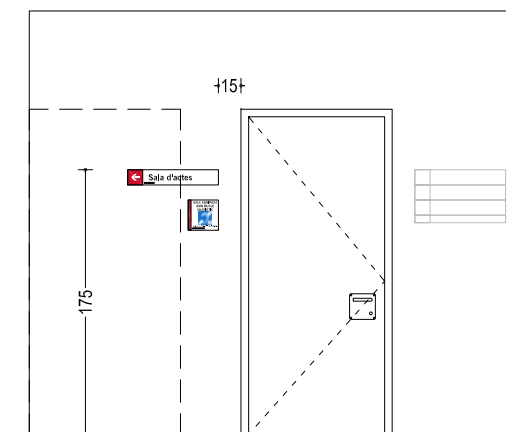
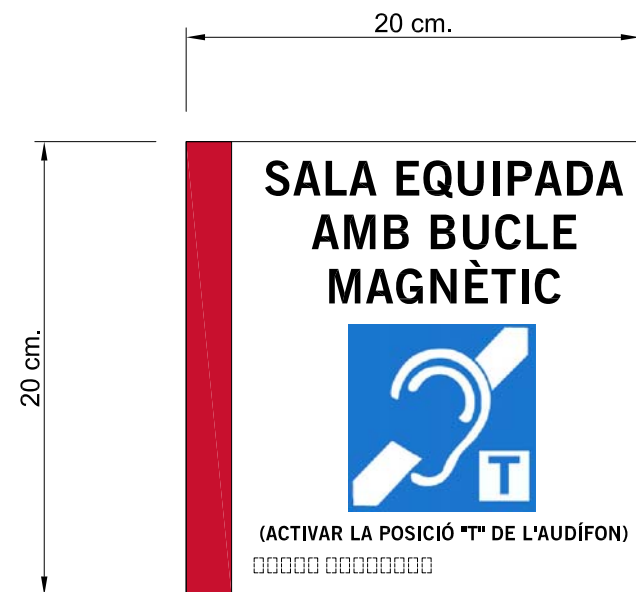
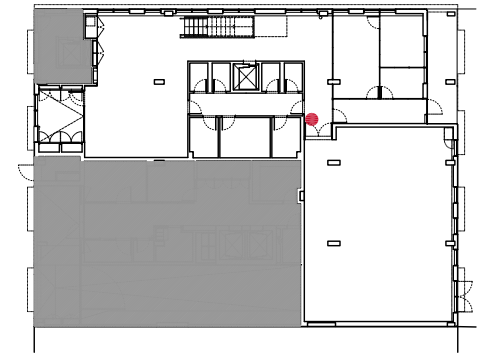

CARACTERISTIQUES TÈCNiques DE L'ELEMENT

- Material : **PVC de 3 mm. de gruix
Cantells arrodonits**
- Tamany : **20x20 cm**
- Color : **Vermell Pantone 186C
Negre
Fons blanc**
- Tipografia: **Pictograma AIGA
Retolació en Braille**
- Unitats : **1 unitat**

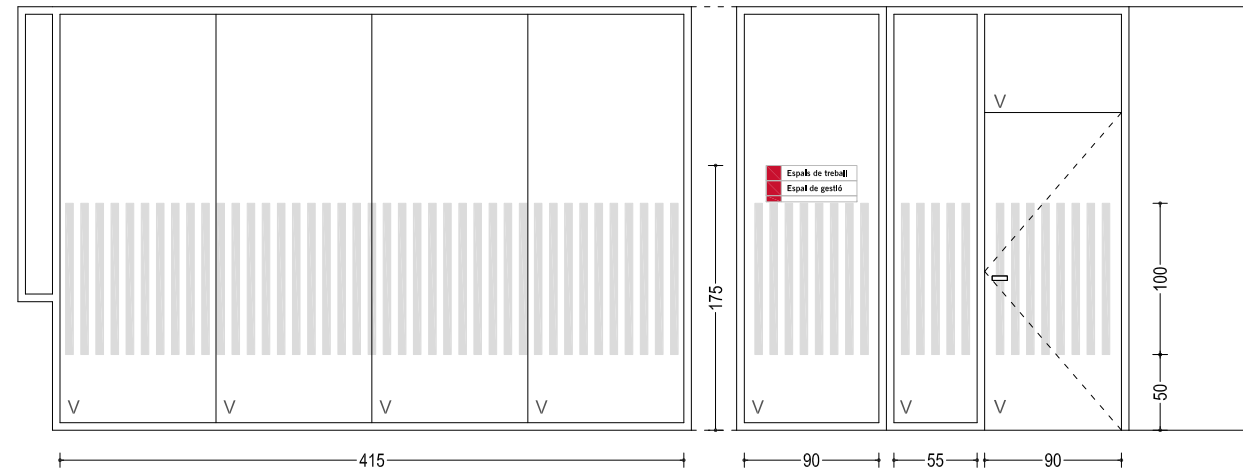

Alçat G.1

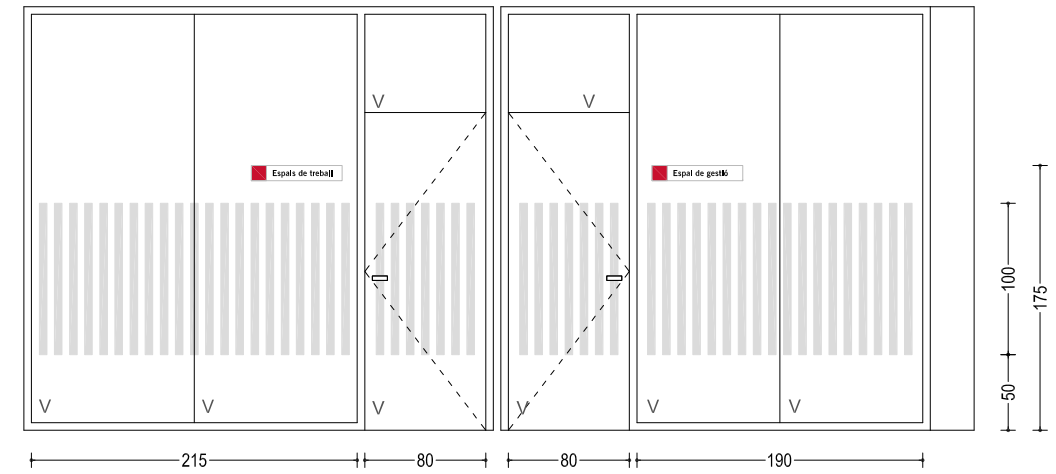

Alçat G.2

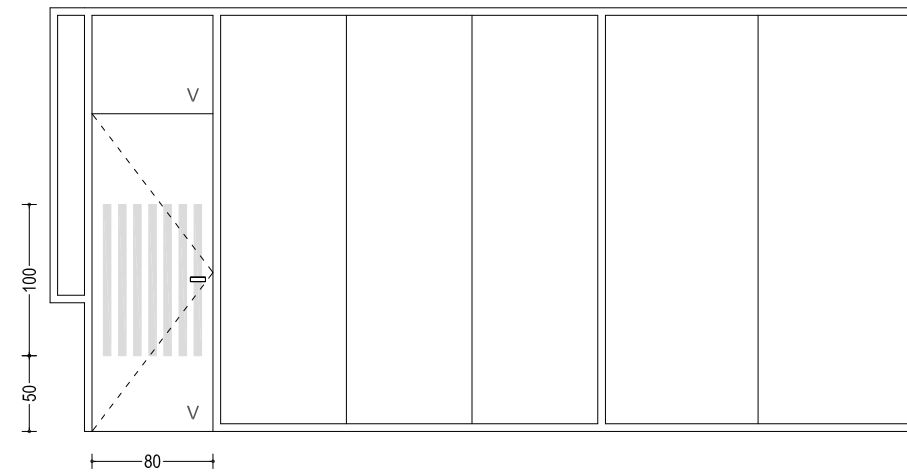

Alçat G.3

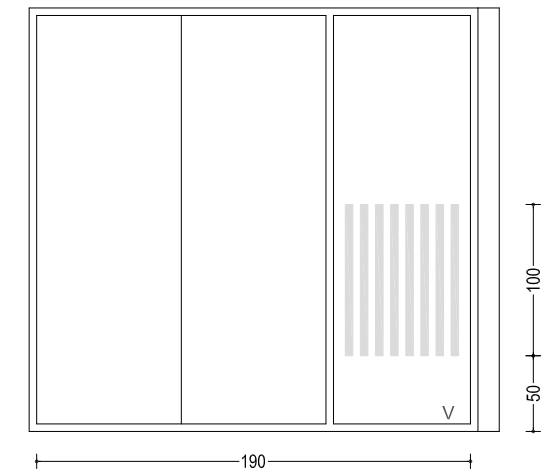

Alçat G.4

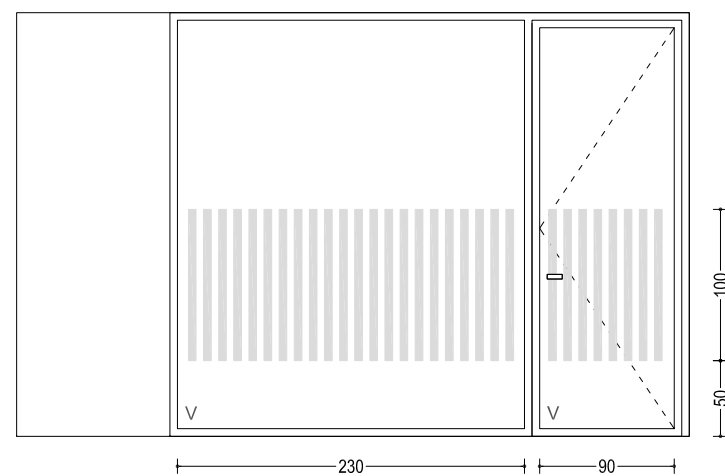

Alçat E.1

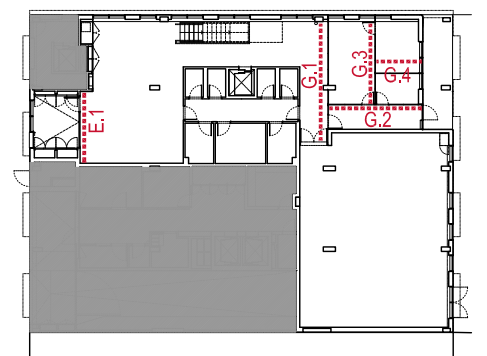

CARACTERISTIQUES TÈCNiques DE L'ELEMENT

Material : **Vinil**
 Color : **Translúcid**
 Alçada : **100 cm.**
 Llargària : **18,05 ml.**
 Unitats: **12 ut.**

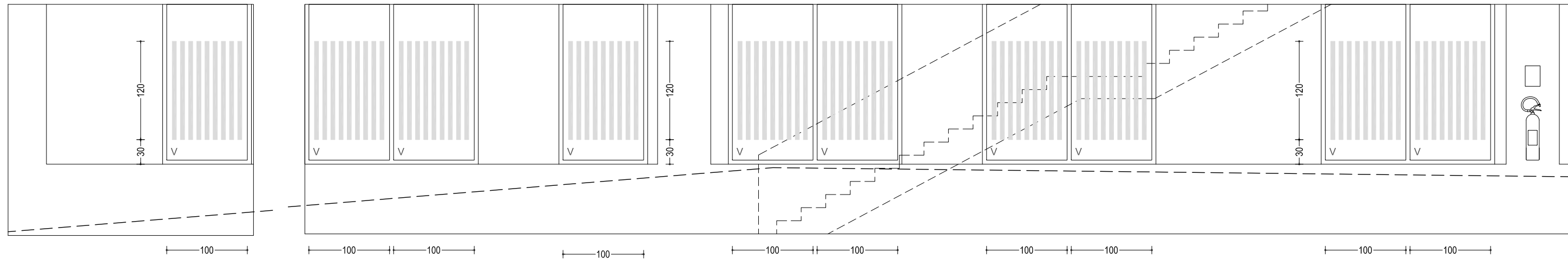

Alçat F.1

Alçat F.2

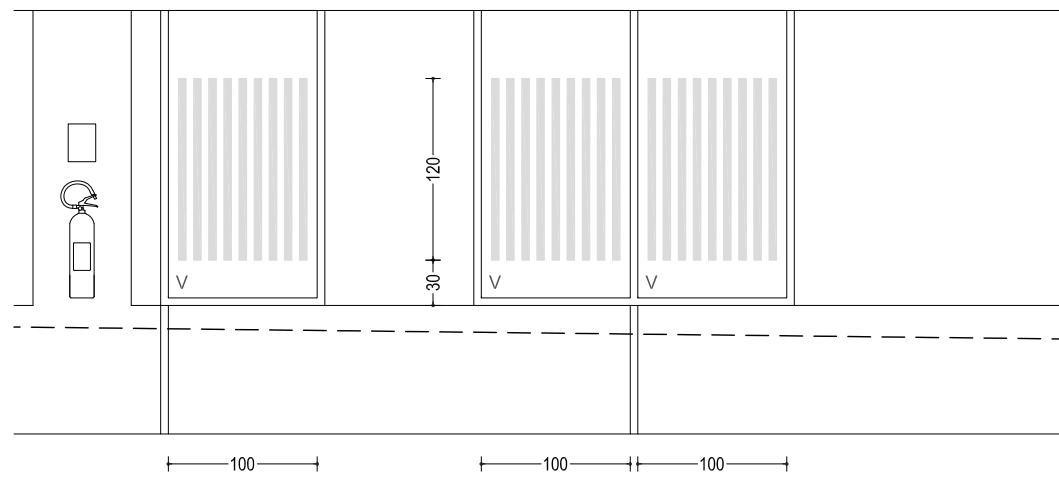

Alçat F.3

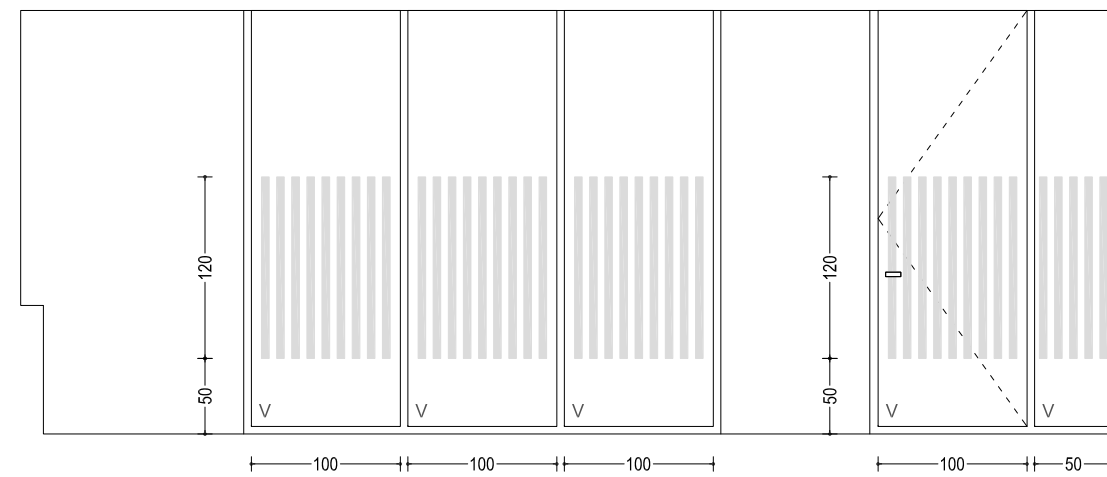

Alçat F.4

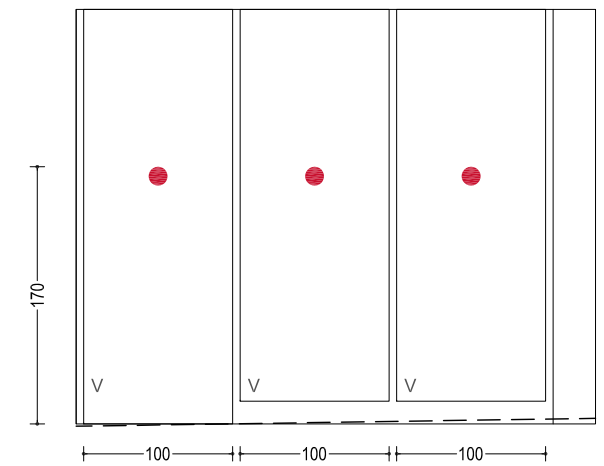

Alçat F.0

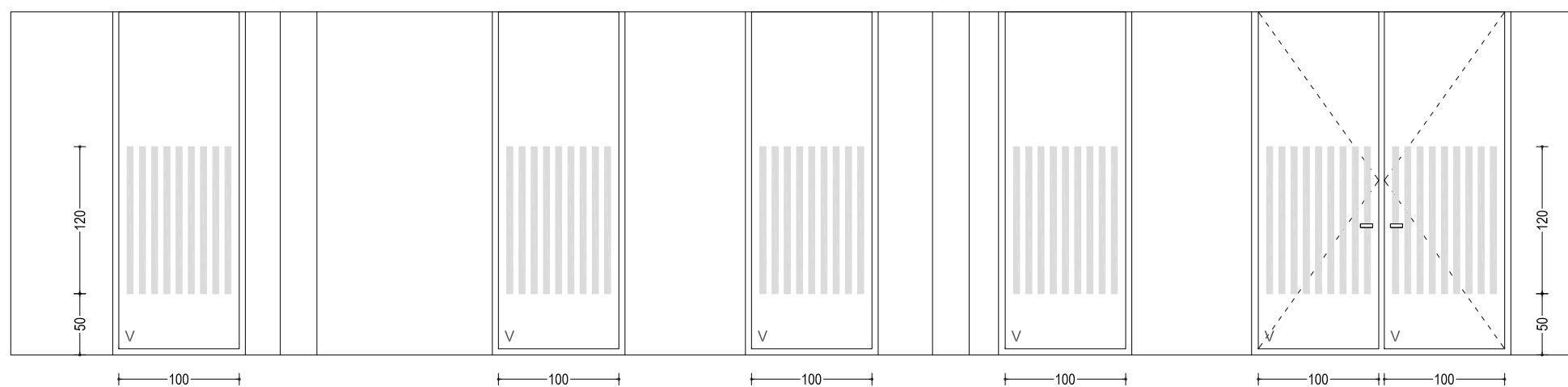

Alçat F.5

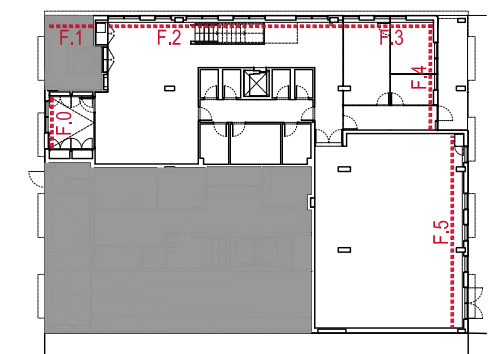

CARACTERISTIQUES TÈCNiques DE L'ELEMENT

Material : Vinil
 Color : Translúcid
 Alçada : 120 cm.
 Llargària : 23,50 ml.
 Unitats : 24 ut.

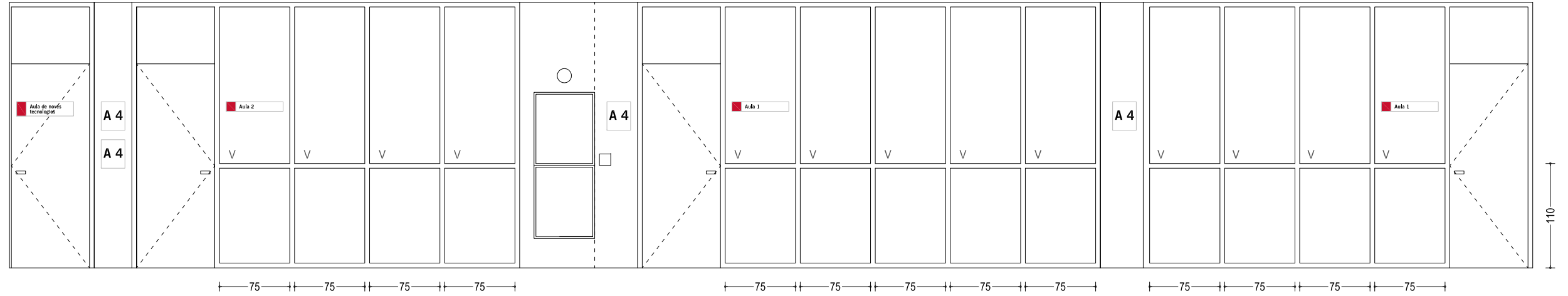

Alçat P.B

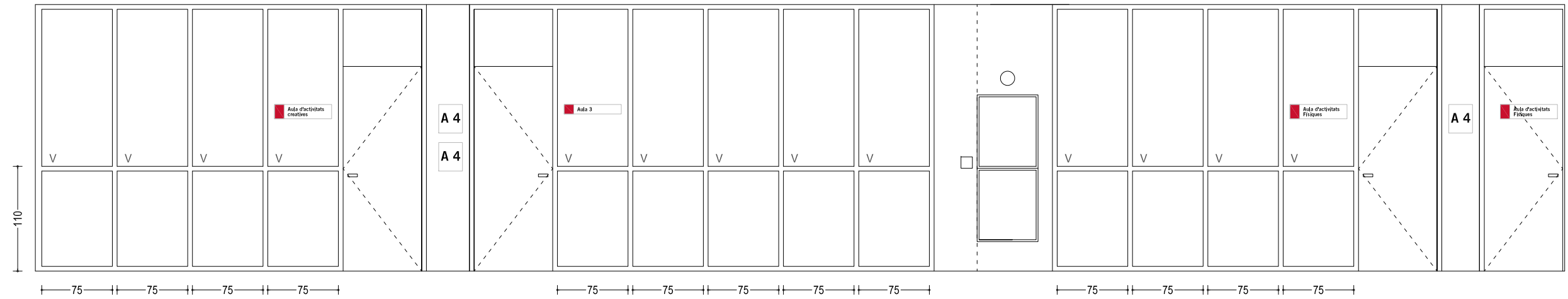

Alçat P.A

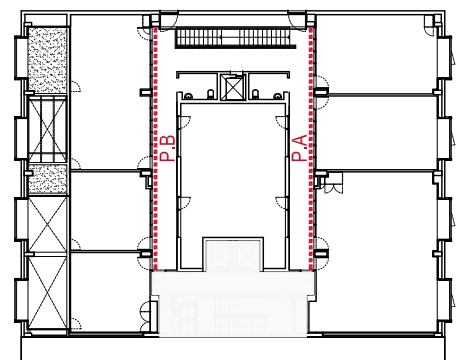

CARACTERISTIQUES TÈCNIQUES DE L'ELEMENT

Material : **Vinil**
 Color : **Translúcid**
 Alçada : **55 cm.**
 Llargària : **19,50 ml.**
 Unitats: **26 ut.**

FITXES DELS ELEMENTS

Codi – Capítol	pag.
T – Taules.....	1
S – Seients.....	5
Ar – Armaris i Arxivadors.....	10
Co – Complementos.....	15
.... – Altres.....	24

Definició

Ref. T.01

Taula de treball de 60x120x76 cm. amb electrificació.

Taula de treball de 120 x 60 cm. Alçada de 76 cm. amb estructura d'alumini extruït reforçada i pintada amb polièster de color a escogir per la DF i Taulell acabat amb compacte estratificat de alta densitat (HPL) segons la norma UNE-EN 438-:2005, de 8mm de gruix i color de taulell a definir per la DF, amb forat per a l'electrificació R4.

Inclou l'electrificació completa formada per: conjunt de 12 vertebres per a la canalització del cablejat per la pota, conjunt de 6 brides de subjecció del cablejat als travessers, suport CPU amb perfil intern addicional de 1600 cm, base de connexions, suport per a la base de connexions i tapa per forat passacables.



T.01

PVP sense IVA Euros

Taula de treball 60x120 cm	1.133,00 €
----------------------------	------------

Ubicació i quantitat

ZONA	PLANTA	UNITATS	TOTAL
Espai informació	BAIXA	2	2.266,00 €
Espai gestió	BAIXA	2	2.266,00 €
Sala de treball	BAIXA	1	1.133,00 €
Aula noves tecnologies	1a	1	1.133,00 €
TOTAL		6	6.798,00 €

Definició

Ref. T.02

Faldó y taulell per a Taula de Treball.

Faldó o Taulell per a taula amb fixació a les potes, es pot muntar i desmuntar sense cap eina. Color igual que estructura de taula i dimensions per a taula de treball., de 13mm de gruix i color de taulell a definir per la DF.



T.02

PVP sense IVA Euros

Taulell i Faldó Taula de treball	208,00 €
----------------------------------	----------

Ubicació i quantitat

ZONA	PLANTA	UNITATS	TOTAL
Taulell taula informació	BAIXA	1	208,00 €
Faldó taula atenció minusvàlid.	BAIXA	1	208,00 €
TOTAL		2	416,00 €

Definició

Ref. T.03

Taulell de Cibercafé 270x60 cm.

Taulell per Cibercafé de 270 x 60 cm. Alçada de 76 cm. Sobre de compacte HPL de 8mm de gruix i color a escogir per la DF amb estructura d'alumini extruït reforçada i pintada amb polièster de color blanc, cargolada a les parets sota taulell..

Definició

Ref. T.04

Tauleta baixa de Ø 70 cm.

Tauleta de centre de Ø 70 cm. Alçada de 41 cm. amb estructura amb suportació de quatre potes d'acer pintat amb polièster de color a escogir per la DF i Taulell acabat amb compacte estratificat de alta densitat (HPL) segons la norma UNE-EN 438-:2005, de 13mm de gruix i color de taulell a definir per la DF.



T.03

PVP sense IVA			Euros
Taulell de Cibercafé 270x60 cm.			680,00 €

Ubicació i quantitat

ZONA	PLANTA	UNITATS	TOTAL
Espai Cibercafé	BAIXA	1	680,00 €
TOTAL		1	680,00 €

T.04

PVP sense IVA			Euros
Tauleta auxiliar circular de Ø60			342,00 €

Ubicació i quantitat

ZONA	PLANTA	UNITATS	TOTAL
Espai d'acollida	BAIXA	2	684,00 €
TOTAL		2	684,00 €

Definició

Ref. T.06

Taula modular plegable 120 x 60 x 74 H cm.

Taula plegable de 120x60 cm, Formada per peu de fundició d'alumini lacat blanc, tubs i perfils d'alumini, taulell de melamina en color blanc o material a escollir per la DF, i rodes amb bloqueig de poliamida color negre.

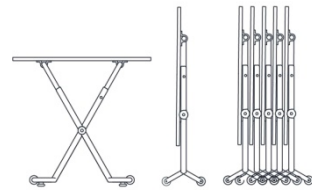
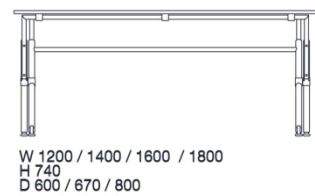

T.06

PVP sense IVA Euros

Taula plegable de 120x60 cm.	495,00 €
------------------------------	----------

Ubicació i quantitat

ZONA	PLANTA	UNITATS	TOTAL
Sala de reunions	BAIXA	4	1.980,00 €
Aula 1	1a	1	495,00 €
Aula 2	1a	1	495,00 €
Aula activitats creatives	1a	6	2.970,00 €
TOTAL		12	5.940,00 €

Definició

Ref. T.08

Taula modular informàtica AMB ELECTRIFICACIÓ 360x120x76H cm.

Taula modular per informàtica, formada per 6 mòduls de 120 x 60 cm. Alçada de 76 cm. amb estructura d'alumini extruït reforçada i pintada amb polièster de color a escollir per la DF i sobre de compacte HPL de 8mm de gruix i color a escollir per la DF amb forat per a l'electrificació R4. Inclou l'electrificació completa formada per:

Inclou l'electrificació completa formada per: 3 conjunts de 6 brides de subjecció del cablejat als travessers, 2 bases de connexions, 2 suports per a la base de connexions i 6 tapes per forat passacables.

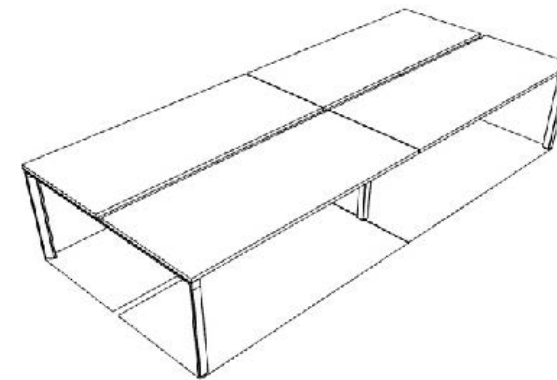

T.08

PVP sense IVA Euros

Taula modular informàtica de 360x120x76H cm	3.298,00 €
---	------------

Ubicació i quantitat

ZONA	PLANTA	UNITATS	TOTAL
Aula noves tecnologies	1a	2	6.596,00 €
TOTAL		2	6.596,00 €

Definició

Ref. T.09

Taula modular plegable 80 x 80 x 74 H cm.

Taula quadrada plegable de 80x80 cm. Formada per peu de fundició d'alumini lacat blanc, tubs i perfils d'alumini, taulell de compacte HPL en color blanc o material a escollir per la DF, i rodes amb bloqueig de poliamida color negre..

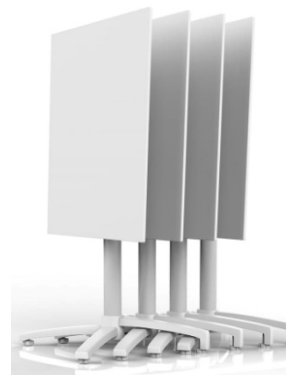

Definició

Ref. T.10

Taula Exterior 90 x 90 x 74 H cm.

Taula quadrada apilable per a us exterior, de 90 x 90 cm. i alçada de 74 cm. Estructura d'alumini extruït anoditzat de 40x40 mm y 1.5 mm de gruix. Sobre de 3 mm de gruix. i pintada amb polièster de color blanc. Màxim apilades 10 taules.

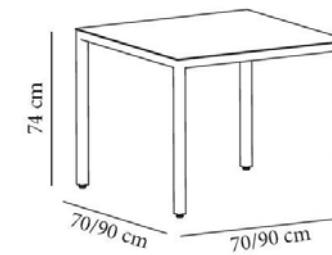

T.09

PVP sense IVA		Euros
Taula plegable de 80x80 cm.		520,00 €

Ubicació i quantitat

ZONA	PLANTA	UNITATS	TOTAL
Aula3	1a	8	4.160,00 €
TOTAL		8	4.160,00 €

T.10

PVP sense IVA		Euros
Taula quadrada apilable exterior, de 90 x 90 cm.		325,00 €

Ubicació i quantitat

ZONA	PLANTA	UNITATS	TOTAL
Pati	1a	4	1.300,00 €
TOTAL		4	1.300,00 €

Definició

Ref. S.01

Cadira operativa amb braços i rodes.

Cadira operativa giratòria amb braços i rodes. Amb mecanisme de regulació progressiva i bloqueig per al sistema d'elevació syncro auto-pesant, base de cinc radis d'alumini pintat a l'epoxi amb rodes dobles, per a paviment dur o moqueta, silencioses de 65 mm de diàmetre i rodament de tefló. Seient i respalller entapissat amb teixit ignífug EN1021 grup 9 color blanc. Respatlller marc perimetral fabricat en polipropilè amb 30% de fibra de vidre i malla tècnica elàstica clipada, que facilita la transpiració de l'esquena. Seient dissenyat amb càmeres d'aire, millora el confort, la flexibilitat i la distribució de la pressió per a qualsevol usuari, recobert amb escuma injectada de pur flexible de 40-45 Kg/m3 de densitat, amb carcassa de polipropilè amb 20% fibra de vidre injectat en acabat negre o blanc i entapissada en teixit de fàcil neteja. La regulació d'alçada del seient es realitza a través d'un pistó de gas amb alçada mínima del seient de 46 cm i alçada màxima de 56 cm. Les dimensions totals són, alçada de 1005 a 1095 mm, alçada seient de 460 a 560 mm, amplada seient de 470 a 530 mm i profunditat seient de 470 a 540 mm. El mecanisme syncro auto-pesant no necessita d'accionament ja que s'adapta al pes de l'usuari. Sota el seient s'incorpora un dispositiu d'ajust sensible que permet regular la tensió per personalitzar la confortabilitat de l'usuari, girant el dispositiu aconseguirà una major o menor tensió. El desplaçament horitzontal del seient permet ajustar la distància d'aquest respecte al respalller, de manera que s'adapta als diferents usuaris, disposa de cremallera que permet el bloqueig en 5 posicions, sistema autoreturn integrat. Regulació del suport lumbar fabricat amb material flexible i adaptable, amb un recorregut màxim de 5 cm. Braços amb regulació d'altura, botó situat sota el reposabraços, regulació distància entre braços de +6cms i sistema de gir pivotant 360°. Normativa obligatòria certificada per institució externa al fabricant: taulers certificats E1 segons EN 13986; FSC i PEFC certificats fusta; 14006- ECODISSENY; ISO-9001 Sistema de qualitat; ISO-14001 gestió mediambiental; UNE-EN 1331-1:01: Part 1: Determinació de les dimensions; UNE-EN 1335-2:09: Part 2: Requisits de seguretat; UNE-EN 1335-3:09: Part 3: Assaigs de seguretat..



S.01

PVP sense IVA Euros

Cadira operativa giratòria amb braços i rodes.	422,00 €
--	----------

Ubicació i quantitat

ZONA	PLANTA	UNITATS	TOTAL
Espai informació	BAIXA	1	422,00 €
Espai gestió	BAIXA	3	1.266,00 €
Sala de treball	BAIXA	2	844,00 €
TOTAL		6	2.532,00 €

Definició

Ref. S.02

Cadira apilable amb braços.

Cadira apilable amb braços, amb estructura d'alumini i seient i respalller de polipropilè injectat, de color blanc RAL 9016. S'inclouen topalls per evitar el soroll. Amb sistema de connexió lateral. Seient i respalller, en dues peces separades, amb una distància mínima de 15 cm per una major confortabilitat, de polipropilè amb additius antiestàtics i anti U.V, injectat en motlle gravat, fixació a estructura mitjançant clipatge a pressió de fàcil substitució del seient sense utilització d'eines, s'apilen mínim 30 unitats. És reciclable en un 100%, dissenyada amb processos que minimitzen el consum de matèries primes i la utilització racional dels recursos així com reutilitzar o reciclar els residus. Resistència mínima certificada del seient de 135 kgrs i del respalller de 110Kgrs. Normativa obligatòria certificada per institució externa al fabricant: 14006- Ecodisseny; ISO-9001 Sistema de qualitat; ISO-14001 gestió mediambiental. S'inclouen topalls per evitar el soroll.



S.02

PVP sense IVA Euros

Cadira apilable amb braços.	189,00 €
-----------------------------	----------

Ubicació i quantitat

ZONA	PLANTA	UNITATS	TOTAL
Taula informació	BAIXA	2	378,00 €
Aula 1	1a	1	189,00 €
Aula 2	1a	1	189,00 €
Aula noves tecnologies	1a	1	189,00 €
TOTAL		5	945,00 €

Definició

Ref. S.03

Cadira apilable sense braços.

Cadira apilable, amb estructura d'alumini i seient i respalller de polipropilè injectat, de color blanc RAL 9016. Amb sistema de connexió lateral. Seient i respalller, en dues peces separades, amb una distància mínima de 15 cm per una major confortabilitat, de polipropilè amb additius antiestàtics i anti U.V, injectat en motlle gravat, fixació a estructura mitjançant clipatge a pressió de fàcil substitució del seient sense utilització d'eines, s'apilen mínim 30 unitats. És reciclable en un 100%, dissenyada amb processos que minimitzen el consum de matèries primes i la utilització racional dels recursos així com reutilitzar o reciclar els residus. Resistència mínima certificada del seient de 135 kg i del respalller de 110Kgrs. Normativa obligatòria certificada per institució externa al fabricant: 14006-Ecodisseny; ISO-9001 Sistema de qualitat; ISO-14001 gestió mediambiental. S'inclouen topalls per evitar el soroll.



S.03

PVP sense IVA			Euros
Cadira apilable sense braços.			169,00 €
Ubicació i quantitat			
ZONA	PLANTA	UNITATS	TOTAL
Cibercafé	BAIXA	3	507,00 €
Sala de reunions	BAIXA	8	1.352,00 €
Sala d'actes	BAIXA	104	17.576,00 €
T Reserva S. reunions i S. actes	BAIXA	4	676,00 €
Aula noves tecnologies	1a	12	2.028,00 €
Aula activitats creatives	1a	24	4.056,00 €
Aula 3	1a	32	5.408,00 €
TOTAL		187	31.603,00 €

Definició

Ref. S.04

Cadira apilable amb pala abatible escriptori.

Cadira apilable, amb estructura d'alumini i seient i respalller de polipropilè injectat, de color blanc RAL 9016. Amb braços i pala abatible per escriptura, i amb sistema de connexió lateral. Seient i respalller, en dues peces separades, amb una distància mínima de 15 cm per una major confortabilitat, de polipropilè amb additius antiestàtics i anti U.V, injectat en motlle gravat, fixació a estructura mitjançant clipatge a pressió de fàcil substitució del seient sense utilització d'eines, s'apilen mínim 30 unitats. És reciclable en un 100%, dissenyada amb processos que minimitzen el consum de matèries primes i la utilització racional dels recursos així com reutilitzar o reciclar els residus. Pala escriptori abatible, antipànic i desmuntable, tant per a destres com para esquerrans. Resistència mínima certificada del seient de 135 kg i del respalller de 110Kgrs. Normativa obligatòria certificada per institució externa al fabricant: 14006-Ecodisseny; ISO-9001 Sistema de qualitat; ISO-14001 gestió mediambiental. S'inclouen topalls per evitar el soroll.



S0.4

PVP sense IVA			Euros
Cadira apilable amb pala abatible escriptori.			270,00 €
Ubicació i quantitat			
ZONA	PLANTA	UNITATS	TOTAL
Aula 1	BAIXA	35	9.450,00 €
Aula 2	1a	20	5.400,00 €
TOTAL		55	14.850,00 €

Definició

Ref. S.06

Butaca d'estructura de fusta.

Butaca d'estructura de fusta de faig, de mides (+ - 5%): 57cm(a) x 86cm(h) x 45/68cm(f), sense reposacaps ni orelles, preparat ergonòmicament per a gent gran, facilitant el moviment al seure i en aixecar-se, amb bons soports corporals i equilibri de posició. Potes i braços de fusta de faig amb tacs silenciosos. Bastidors amb cingles elàstiques de 80 mm en seient i 60 mm en suports. Seient d'escuma HR 35 Kg/m3 (coeficient Alta recuperació) Ultracel. Suport: escuma HR 30kg Ultracel. Tapissat amb tela de poliuretà, (producte ecològic, antibacterià, que evita olors i taques i està lliure de ftalats i de metalls pesats), color a escollir, amb les següents característiques: capa superior 100% poliuretà, capa de suport 100% Rayón, pes 370 gr/m2, tractat amb protecció antifungicida, antibacteriana, antimicòtic, d'alta resistència a l'abradió -300.000 cicles d'assaig Martindale-, resistent als raigs UVA -CFFA -2C2, ASTM-D-4329-05QUV, 40H-, complirà la protecció ignífuga de les normes UNE-EN 1021, apartats 1 i 2; IMO A 652 (16) Annex I, 8,2 i 8,3; FMVSS 302; NFPA classe I. La butaca haurà d'estar assajada pel compliment del nivell 5 de la Norma UNE 11010 en quan a càrregues estàtiques, impactes i caigudes. UNE 11020 i UNE 1022/98 per a nivell d'assajos 5 corresponent a un ús públic sever del producte.



Definició

Banc de fusta vestidors.

Banc per a vestidor de 2,0m de llarg. Amb seient i prestatge inferior de llistons de fusta massissa de pi Flandes, vernissat amb laques nitrocelulósiques i cargolats a l'estructura, amb cargols i femelles d'acer inoxidable. Estructura de tub quadrat d'acer, amb tacs de goma, acabat amb capa de pintura epoxi poliéster secat al forn. Mides 200(a)x44(h)x34(p)cm. Assaigs UNE 11012:1989, UNE 11013:1989.



S.06

PVP sense IVA			Euros
Butaca d'estructura de fusta.			530,00 €
Ubicació i quantitat			
ZONA	PLANTA	UNITATS	TOTAL
Espai d'acollida	BAIXA	11	5.830,00 €
Espai d'espera	BAIXA	4	2.120,00 €
TOTAL		15	7.950,00 €

S.07

PVP sense IVA			Euros
Banc de fusta per a vestidor.			170,00 €
Ubicació i quantitat			
ZONA	PLANTA	UNITATS	TOTAL
Vestidors Homes	BAIXA	1	170,00 €
Vestidors Dones	BAIXA	1	170,00 €
TOTAL		2	340,00 €

Definició

Ref. S.08

Cadira exterior apilable amb braços.

Cadira apilable per a exterior, de polipropilè injectat amb protecció contra raig UV, de color blanc RAL 9016.

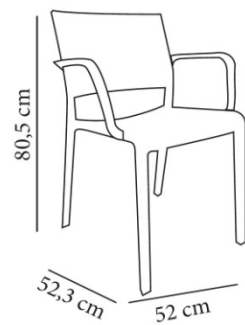

S.08

PVP sense IVA			Euros
Butaca d'estructura de fusta.			85,00 €
Ubicació i quantitat			
ZONA	PLANTA	UNITATS	TOTAL
Pati	1a	16	1.360,00 €
TOTAL		16	1.360,00 €

Definició

Ref. S.09

Reposapeus per lloc de treball.

Reposa-peus per a lloc de treball .Ergonòmic i regulable amb la pressió dels peus, amb acabats en goma antilliscant. amb ajustament en altura i angle per adaptar a qualsevol usuari. realitzat en poliestirè inestellable i recobert en goma antilliscant. Alçada ajustable en 3 posicions. Inclínació ajustable en 30°. Dimensions 46x34cm.



S.09

PVP sense IVA			Euros
Reposa-peus per a lloc de treball.			40,00 €
Ubicació i quantitat			
ZONA	PLANTA	UNITATS	TOTAL
Espai informació	BAIXA	1	40,00€
Espai gestió	BAIXA	3	120,00€
Sala de treball	BAIXA	2	80,00€
TOTAL		6	240,00 €

Definició

Ref. Ar.01

Armari de dues portes de 165cm. H.

Armari de dues portes, de 80x45x165cm. amb pany i clau, de color a escogir per la DF. Amb melamina d'alta pressió, densitat 630 Kg/m3. Tapa i prestatges de melamina de 25 mm de gruix, laterals de 19 mm, darrera vista de 16 mm, portes batents fabricades en melamina de 16 mm, frontisses amb cassoleta diàmetre 35mm, muntatge ràpid i fàcil regulació, bloqueig automàtic amb regulació tridimensional, obertura 110°. Estructura desmuntable, peu antihumitat amb 4 anivelladors de fàcil accés des de l'interior, recorregut útil de 20 mm. Acabats en melamina color a determinar per la DO. Posicionament de prestatges fàcil d'ajustar amb marcadors d'alçada cada 32 mm, tiradors ergonòmics, models de superfície fabricats en injecció de Zamak, panys amb amaestrament, bombí amb posicionament d'obertura i tancament, disponibilitat clau única i dues claus per pany, sistema de tancament mitjançant fallebes planes amb desplaçament longitudinal. Prestatgeries 1 fix i 3 regulables d'alçada.

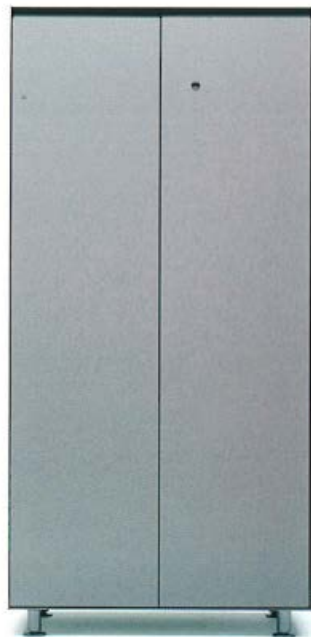

Definició

Ref. Ar.02

Armari de dues portes de 74cm. H.

Armari de dues portes, de 80x45x74cm. amb pany i clau, de color a escogir per la DF. Amb melamina d'alta pressió, densitat 630 Kg/m3. Tapa i prestatges de melamina de 25 mm de gruix, laterals de 19 mm, darrera vista de 16 mm, portes batents fabricades en melamina de 16 mm, frontisses amb cassoleta diàmetre 35mm, muntatge ràpid i fàcil regulació, bloqueig automàtic amb regulació tridimensional obertura 110°. Estructura desmuntable, peu antihumitat amb 4 anivelladors de fàcil accés des de l'interior, recorregut útil de 20 mm. Acabats en melamina color a determinar per la DO. Posicionament de prestatges fàcil d'ajustar amb marcadors d'alçada cada 32 mm, tiradors ergonòmics, models de superfície fabricats en injecció de Zamak, panys amb amaestrament, bombí amb posicionament d'obertura i tancament, disponibilitat clau única i dues claus per pany, sistema de tancament mitjançant fallebes planes amb desplaçament longitudinal. Prestatgeries 1 fix.

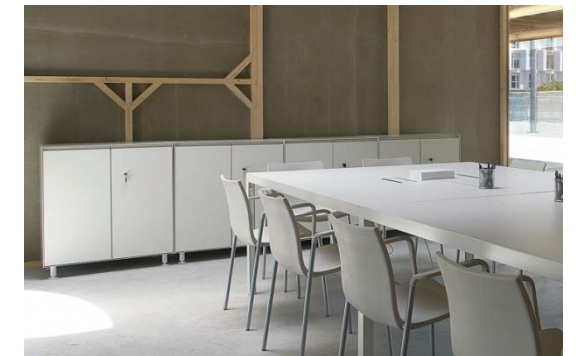

Ar.01

PVP sense IVA		Euros
Armari de dues portes, de 80x45x165cm.		1.026,00 €

Ubicació i quantitat

ZONA	PLANTA	UNITATS	TOTAL
Sala de treball	BAIXA	1	1.026,00 €
Sala de reunions	BAIXA	2	2.052,00 €
TOTAL		3	3.078,00 €

Ar.02

PVP sense IVA		Euros
Armari de dues portes, de 80x45x74cm.		784,00 €

Ubicació i quantitat

ZONA	PLANTA	UNITATS	TOTAL
Espai informació	BAIXA	3	2.352,00 €
Espai gestió	BAIXA	2	1.568,00 €
Magatzem	BAIXA	1	784,00 €
Aula activitats creatives	1a	1	784,00 €
Aula 3	1a	1	784,00 €
TOTAL		8	6.272,00 €

Definició

Ref. Ar.04

Buc de tres calaixos.

Buc de 3 calaixos, amb rodes i pany i clau, de color a escollir per la DF. Calaixera fabricada amb melamina, amb tapa superior i laterals de 16 mm., calaix amb cubeta de plàstic i plumier inclòs, tiradors de superfície d'injecció d'alumini, sistema de tancament antivolcatge integrat amb retenció que impedeix l'obertura de més d'un calaix a la vegada, rodes estàndard de seguretat, guies telescòpiques de rodets i tractament de pre-galvanitzat passivitzat i segellat electrolític de resistència a l'atmosfera salina, bombi amb posicionament d'obertura i tancament, dues claus per pany. Insonorització i suavitat en accions d'extracció i tancament. Sistema de tancament mitjançant falleba lateral de poliamida. Acabats en melamina color a determinar, safates plumier incloses.

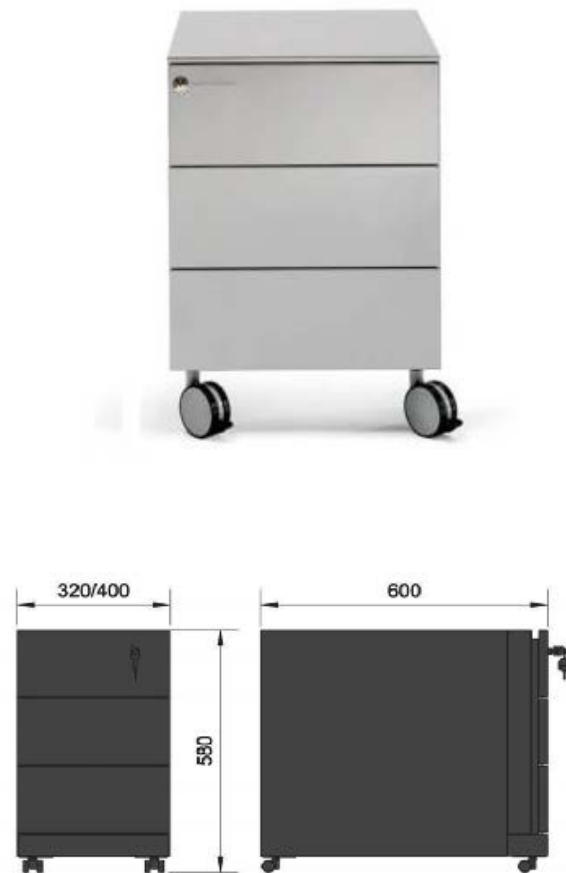

Ar.04

PVP sense IVA			Euros
Buc de 3 calaixos, amb rodes i pany i clau.			364,00 €
Ubicació i quantitat			
ZONA	PLANTA	UNITATS	TOTAL
Espai informació	BAIXA	1	364,00 €
Espai de gestió	BAIXA	2	728,00 €
Sala de treball	BAIXA	1	364,00 €
TOTAL		4	1.456,00 €

Definició

Ref. Ar.05

Mòdul de Caseller amb 4 buits 40x45 cm.

Mòdul de Caseller amb 4 buits en alçada de 15+180x40x50cm. Construït íntegrament amb placa massissa de resines fenòliques HPL de 10mm. de espessor del mateix material revestiment paret a escollir per la DF. Peus regulables de P.V.C. Placa numerada.



Ar.05

PVP sense IVA			Euros
Mòdul de Caseller amb 4 buits en alçada.			354,00 €
Ubicació i quantitat			
ZONA	PLANTA	UNITATS	TOTAL
Aula activitats físiques	1a	5	1770,00 €
TOTAL		5	1.770,00 €

Definició

Ref. Ar.06

Mòdul doble de Guixetes amb 2 Portes en “L”.

Mòdul de Guixetes dobles amb 2 Portes en “L” de 15+180x40x50cm. Construït íntegrament amb placa massissa de resines fenòliques HPL de 10 mm. de espessor. Interior blanc; posterior del mateix material perforat per ventilació i color de porta a escogir per la DF. Frontisses Inox 304. Pany estàndard mestrejat. Dues barres de penjar y peus regulables de P.V.C. Placa numerada. Grups parells.



Ar.06

PVP sense IVA			Euros
Guixetes dobles amb 2 Portes en “L”			529,00 €
Ubicació i quantitat			
ZONA	PLANTA	UNITATS	TOTAL
Vestidors Homes	BAIXA	4	2.116,00 €
Vestidors Dones	BAIXA	4	2.116,00 €
TOTAL		8	4.232,00 €

Definició

Ref. Ar.07

Prestatgeria tipus mecano.

Prestatgeria de peu, tipus mecano, de 420x40x250cm, amb 8u puntal de 12 plegats (2.5) 8u de peus, 9u de travessers d'escala (40cm) 21 de panell metalic HL (140X40cm) i 98u de suport de panell d'estructura d'acer galvanitzat, muntada i instal.lada. Totalment col·locat i acabat segons plànols de detall i indicacions de la DF.

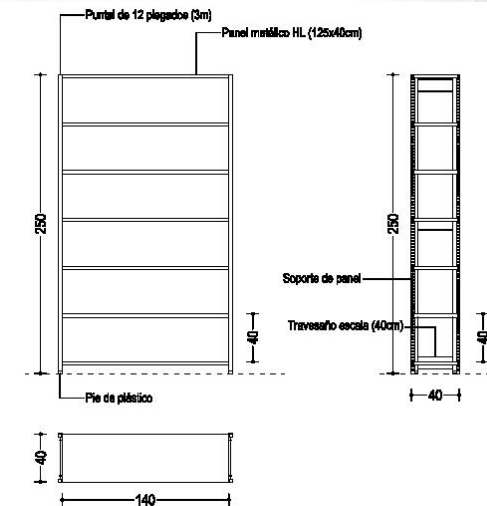

Ar.07

PVP sense IVA			Euros
Prestatgeria de peu, tipus mecano.			310,00 €
Ubicació i quantitat			
ZONA	PLANTA	UNITATS	TOTAL
Magatzem	BAIXA	3	930,00 €
TOTAL		3	930,00 €

Definició

Ref. Ar.08

Conjunt d'armaris encastats fets a mida 4 mòduls de 210cm. H.

Conjunt d'armari encastat, format per 4 mòduls de 119cm. cadascun i un de 48cm. de longitud, 210cm. d'alçada i 80cm. de fondària, amb 6 prestatges regulables en alçada, preparats a taller i col·locats in-situ sobre bastiment de base de fusta amb sòcol i entapetat perimetral. Cada mòdul amb 2 fulles batents. Tot de DM de 19mm. lacat amb esmalt satinat color a escollir i formació d'interior d'armari amb DM xapat amb melamina color a escollir, de 19mm. de gruix. Inclou frontisses de desplaçament ocult, tiradors d'acer inoxidable i tanques amb clau. Totalment col·locat i acabat segons plànols de detall i indicacions de la DF.

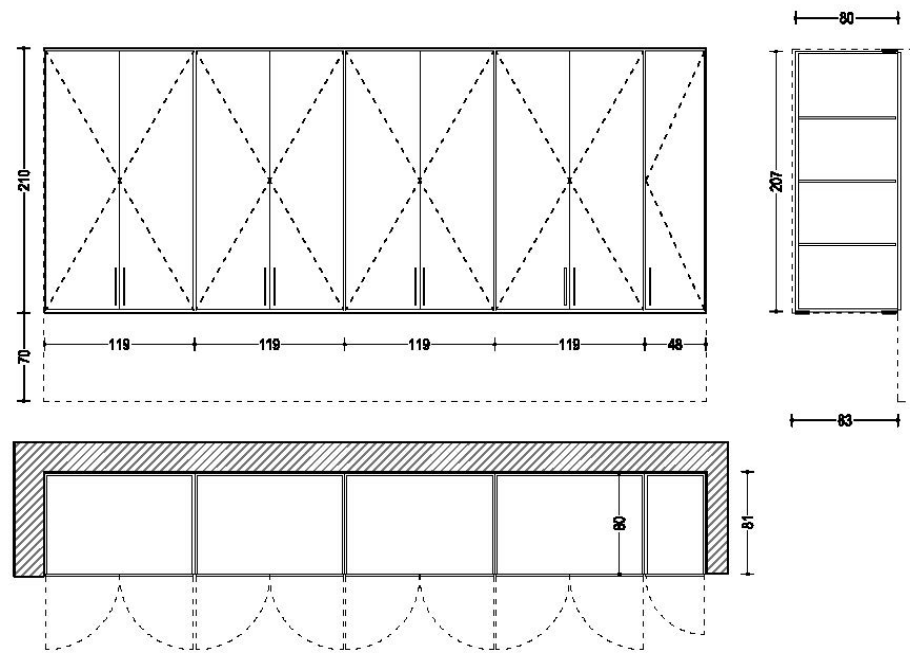

Definició

Ref. Ar.09

Conjunt d'armaris encastats fets a mida 6 mòduls de 210cm. H.

Conjunt d'armari encastat, format per 6 mòduls de 119cm. cadascun i un de 60cm. de longitud, 210cm. d'alçada i 80cm. de fondària, amb 6 prestatges regulables en alçada, preparats a taller i col·locats in-situ sobre bastiment de base de fusta amb sòcol i entapetat perimetral. Cada mòdul amb 2 fulles batents. Tot de DM de 19mm. lacat amb esmalt satinat color a escollir i formació d'interior d'armari amb DM xapat amb melamina color a escollir, de 19mm. de gruix. Inclou frontisses de desplaçament ocult, tiradors d'acer inoxidable i tanques amb clau. Totalment col·locat i acabat segons plànols de detall i indicacions de la DF.

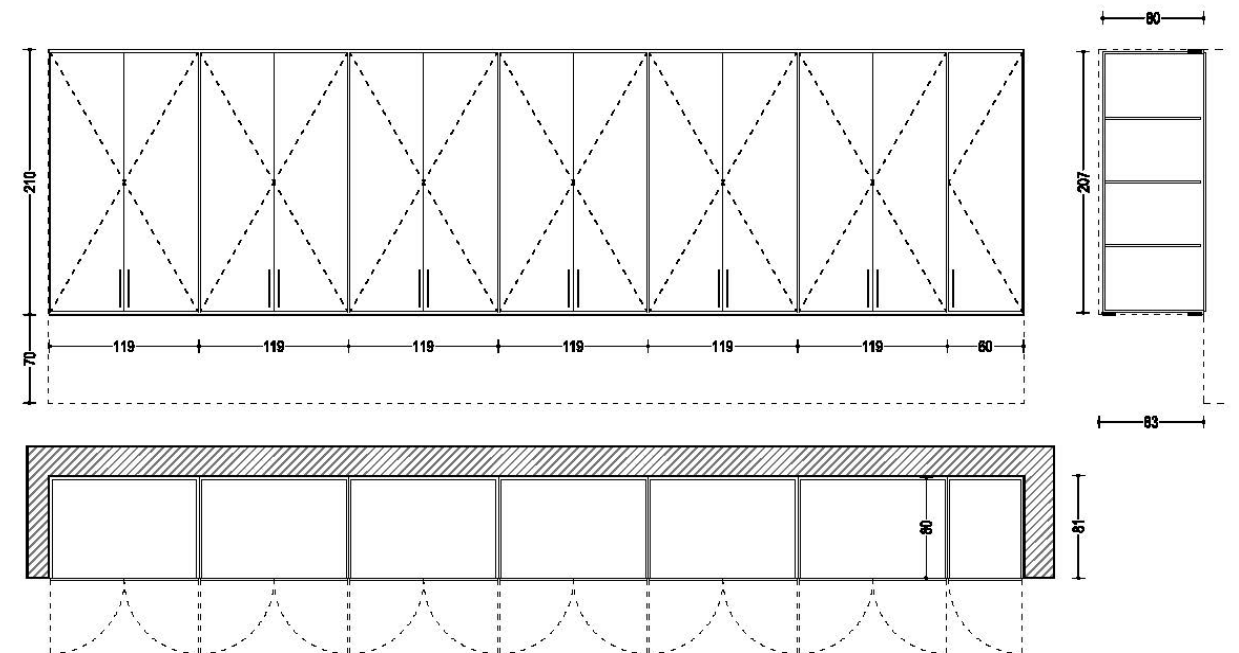

Ar.08

PVP sense IVA	Euros
Conjunt d'armaris 4 mòduls de 210cm. H.	3.075,00 €

Ubicació i quantitat

ZONA	PLANTA	UNITATS	TOTAL
Aula 1	1a	1	3.075,00 €
TOTAL		1	3.075,00 €

Ar.09

PVP sense IVA	Euros
Conjunt d'armaris 6 mòduls de 210cm. H.	4.305,00 €

Ubicació i quantitat

ZONA	PLANTA	UNITATS	TOTAL
Aula activitats creatives	1a	1	4.305,00 €
TOTAL		1	4.305,00 €

Definició

Ref. Ar.10

Conjunt d'armaris encastats fets a mida 6 mòduls de 280cm. H.

Conjunt d'armari encastat, format per 6 mòduls de 119cm. cadascun i un de 60cm. de longitud, 280cm. d'alçada i 80cm. de fondària, amb 6 prestatges regulables en alçada, preparats a taller i col.locats in-situ sobre bastiment de base de fusta amb sòcol i entapetat perimetral. Cada mòdul amb 2 fulles batents. Tot de DM de 19mm. lacat amb esmalt satinat color a escollir i formació d'interior d'armari amb DM xapat amb melamina color a escollir, de 19mm. de gruix. Inclou frontisses de desplaçament ocult, tiradors d'acer inoxidable i tanques amb clau. Totalment col·locat i acabat segons plànols de detall i indicacions de la DF.

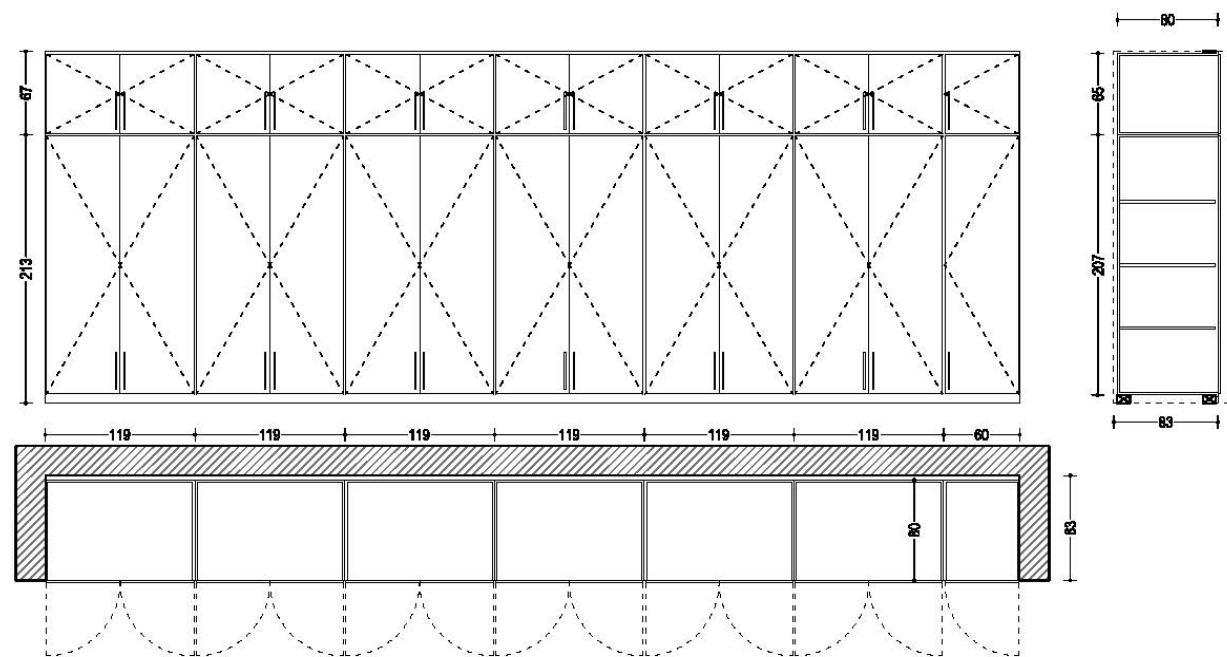

Definició

Ref. Ar.11

Conjunt d'armaris encastats fets a mida 6 esp. mòduls de 280cm. H.

Conjunt d'armari encastat, format per 6 mòduls de 119cm. cadascun i un de 30cm. de longitud, 280cm. d'alçada i 80cm. de fondària, amb 6 prestatges regulables en alçada, preparats a taller i col.locats in-situ sobre bastiment de base de fusta amb sòcol i entapetat perimetral. Cada mòdul amb 2 fulles batents. Tot de DM de 19mm. lacat amb esmalt satinat color a escollir i formació d'interior d'armari amb DM xapat amb melamina color a escollir, de 19mm. de gruix. Inclou frontisses de desplaçament ocult, tiradors d'acer inoxidable i tanques amb clau. Totalment col·locat i acabat segons plànols de detall i indicacions de la DF.

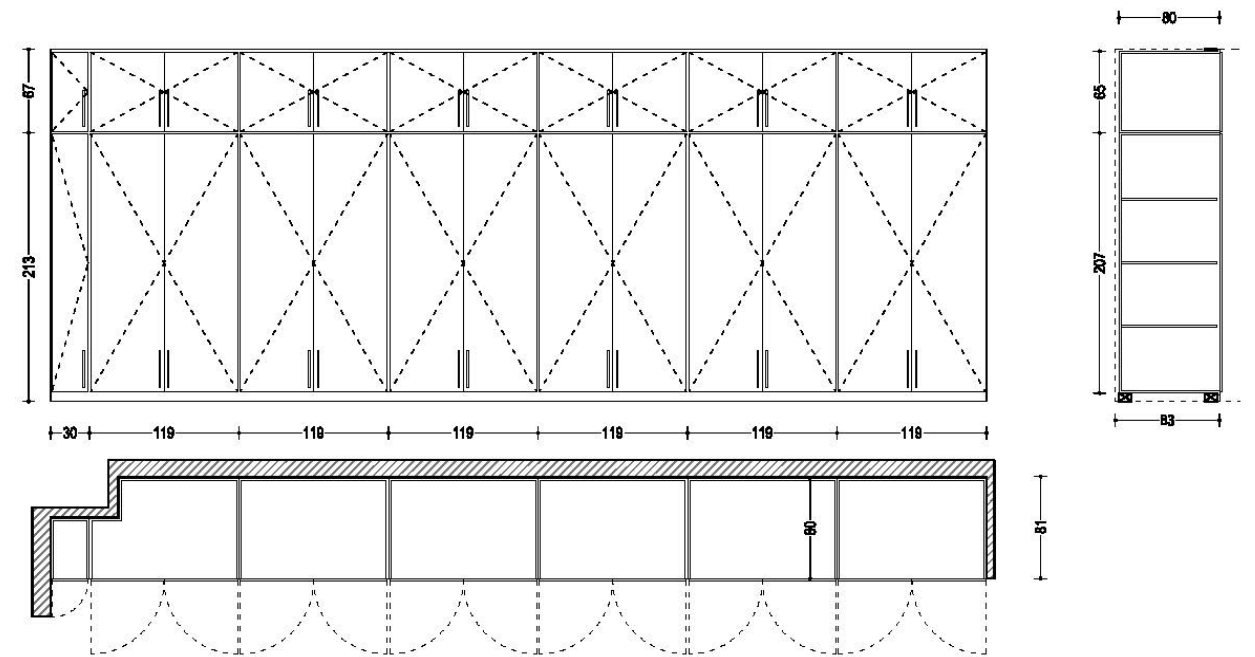

Ar.10

PVP sense IVA		Euros
Conjunt d'armaris 6 mòduls de 280cm. H.		5.250,00 €

Ubicació i quantitat

ZONA	PLANTA	UNITATS	TOTAL
Sala d'actes	BAIXA	1	5.250,00 €
TOTAL		1	5.250,00 €

Ar.11

PVP sense IVA		Euros
Conjunt d'armaris 6+¼ mòduls de 280cm. H.		5.285,00 €

Ubicació i quantitat

ZONA	PLANTA	UNITATS	TOTAL
Aula activitats físiques	1a	1	5.285,00 €
TOTAL		1	5.285,00 €

Definició

Ref. Co.01

Paperera ecològica de reciclatge.

Paperera de reciclatge, acabada en acer inox, amb 3 contenidors de color blau, gris i groc, de 48 litres de capacitat. Mides Ø 49cm. H 80cm., capacitat total 150L..



Co.01

PVP sense IVA Euros

Paperera de reciclatge en acer inox,		90,00 €
--------------------------------------	--	---------

Ubicació i quantitat

ZONA	PLANTA	UNITATS	TOTAL
Espai d'acollida	BAIXA	1	90,00 €
Passadis Sala d'Actes	BAIXA	1	90,00 €
Vestíbul escala P1	1a	2	180,00 €
TOTAL		4	360,00 €

Definició

Ref. Co.02

Paperera cilíndrica apilable.

Paperera cilíndrica apilable de plastic llisa, de 20 litres de capacitat, mides aproximades 27,5 Ø x 33cm. d'alçada, color a definir blanc o gris, apilable, amb anella superior. Certificades segons norma EN 71.



Co.02

PVP sense IVA Euros

Paperera cilíndrica apilable.		10,00 €
-------------------------------	--	---------

Ubicació i quantitat

ZONA	PLANTA	UNITATS	TOTAL
Espai informació	BAIXA	1	10,00 €
Magatzem	BAIXA	1	10,00 €
Sala de reunions	BAIXA	1	10,00 €
Sala de treball	BAIXA	1	10,00 €
Espai gestió	BAIXA	1	10,00 €
Aula activitats creatives	1a	1	10,00 €
Aula 3	1a	1	10,00 €
Aula activitats físiques	1a	1	10,00 €
Aula 1	1a	1	10,00 €
Aula 2	1a	1	10,00 €
Aula noves tecnologies	1a	1	10,00 €
TOTAL		11	110,00 €

Definició

Ref. Co.04

Embossador de paraigües.

Embossador de Paraigües d'acer inoxidable. Enfundador doble de funcionament mecànic amb bosses de plàstic biodegradable, amb capacitat per a 200 bosses per tipus. Fàcilment desmuntable per a poder fer-ne manteniment. Mides aproximades: 78 x41 x 27 cm (Alt x Fons x Ample). Admet fundes de bosses llargues i curtes, de mides 74 o 42 cm de llarg, respectivament. Inclou una caixa de 10 paquets de 100 ut de bosses llargues i una caixa de 10 paquets de 100 ut de bosses curtes.



Co.04

PVP sense IVA			Euros
Embossador de Paraigües d'acer inoxidable.			886,00 €
Ubicació i quantitat			
ZONA	PLANTA	UNITATS	TOTAL
Vestíbul Entrada PB	BAIXA	1	886,00 €
TOTAL		1	886,00 €

Definició

Ref. Co.05

Rellotge paret.

Rellotge analògic per penjar a la paret, circular, de Ø 36 cm. i 35mm de gruix, aproximadament. Senyals horàries amb numeros aràbigs, amb tres agulles, horàries, minuterres i seconderes. Mecanisme de quars. Caixa d'alumini i tapa de vidre. Alimentació elèctrica amb piles. Inclou garantia de defectes de fabricació de fins a 2 anys. Color a escollir per la DF.



Co.05

PVP sense IVA			Euros
Rellotge analògic per penjar a la paret.			50,00 €
Ubicació i quantitat			
ZONA	PLANTA	UNITATS	TOTAL
Espai informació	BAIXA	1	50,00 €
Espai acollida	BAIXA	1	50,00 €
Sala de reunions	BAIXA	1	50,00 €
Sala de treball	BAIXA	1	50,00 €
Espai gestió	BAIXA	1	50,00 €
Aula activitats creatives	1a	1	50,00 €
Aula 3	1a	1	50,00 €
Aula activitats físiques	1a	1	50,00 €
Aula 1	1a	1	50,00 €
Aula 2	1a	1	50,00 €
Aula noves tecnologies	1a	1	50,00 €
TOTAL		11	550,00 €

Definició

Ref. Co.06

Penja-robes paret.

Penja-robes de paret, amb base d'alumini anoditzat o pintat color a escallirDF i 5 penjadors cromats. Collat amb cargols níquelats i tacs específics per cada suport vertical. Ha d'admetre fins a una càrrega de 25 Kg. Els 5 penjadors aniran encolats i cargolats a la base per impossibilitar la seva extracció.

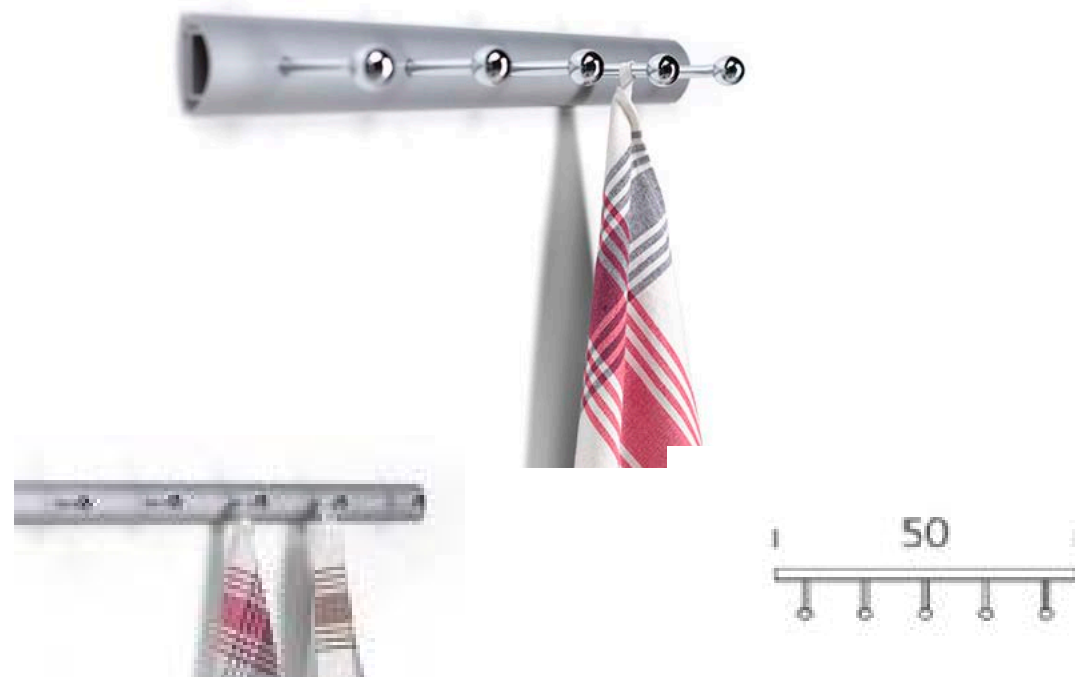

Co.06

PVP sense IVA		Euros
Penja-robes de paret.		129,00 €

Ubicació i quantitat

ZONA	PLANTA	UNITATS	TOTAL
Vestidors Homes	BAIXA	2	258,00 €
Vestidors Dones	BAIXA	2	258,00 €
Sala d'actes	BAIXA	8	1.032,00 €
Aula activitats creatives	1a	2	258,00 €
Aula 3	1a	2	258,00 €
Aula activitats físiques	1a	10	1.290,00 €
Aula 1	1a	4	516,00 €
Aula 2	1a	2	258,00 €
Aula noves tecnologies	1a	3	387,00 €
TOTAL		35	4.515,00 €

Definició

Ref. Co.07

Penja-robes -paraigüer de peu.

Penja-robes de peu i paraigüer, de fusta de faig natural amb 6 penjadors, estructura d'acer lacat blanc de 47x41 cm de base amb una alçada de 176 cm.



Co.07

PVP sense IVA		Euros
Penja-robes de peu i paraigüer		338,00 €

Ubicació i quantitat

ZONA	PLANTA	UNITATS	TOTAL
Espai informació	BAIXA	1	338,00 €
Sala de reunions	BAIXA	1	338,00 €
Sala de treball	BAIXA	1	338,00 €
Espai gestió	BAIXA	1	338,00 €
TOTAL		4	1.352,00 €

Definició

Ref. Co.09

Mirall de 300x250 cm.

Mirall de lluna incolora securit de 4+4mm de gruix, col·locat fixat mecànicament amb pinces inox sobre el parament. Mides 300x250cm.

Definició

Ref. Co.11

Carret transport cadires.

Carro metàl·lic petit per transportar cadires, apilables, per a 20 unitats, format per una estructura de tub d'acer, adaptada a la cadira de subministre, amb quatre rodes auto-giratòries i rodadura de neoprè.

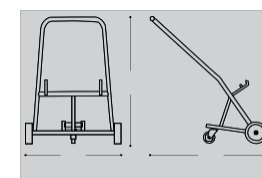

Co.09

PVP sense IVA			Euros
Mirall de lluna incolora.			675,00 €
Ubicació i quantitat			
ZONA	PLANTA	UNITATS	TOTAL
Aula activitats físiques	1a	2	1.350,00 €
TOTAL		2	1.350,00 €

Co.11

PVP sense IVA			Euros
Carro metàl·lic per cadires.			383,00 €
Ubicació i quantitat			
ZONA	PLANTA	UNITATS	TOTAL
Sala d'actes	BAIXA	2	766,00 €
TOTAL		2	766,00 €

Definició

Ref. Co.16

Tauler d'informació magnètic 90 cm.

Tauler d'anuncis de capacitat 12xA4. De 90x100x3 cm. ignífug i amb fons magnètic, per penjar a la paret. Cantonades arrodonides modelades per injecció. Protecció ignífuga (certificació EN 13501-1 Classe C). Panell magnètic anticorrosiu, permet l'escriptura amb retoladors i esborrat en sec..



Definició

Ref. Co.17

Tauler d'informació magnètic 180 cm.

Tauler d'anuncis de capacitat 24xA4. De 180x100x3 cm. ignífug i amb fons magnètic, per penjar a la paret. Cantonades arrodonides modelades per injecció. Protecció ignífuga (certificació EN 13501-1 Classe C). Panell magnètic anticorrosiu, permet l'escriptura amb retoladors i esborrat en sec..



Co.16

PVP sense IVA			Euros
Tauler d'anuncis de capacitat 12xA4.			250,00 €
Ubicació i quantitat			
ZONA	PLANTA	UNITATS	TOTAL
Sala de reunions	BAIXA	1	250,00 €
Sala de treball	BAIXA	1	250,00 €
Espai gestió	BAIXA	1	250,00 €
TOTAL		3	750,00 €

Co.17

PVP sense IVA			Euros
Tauler d'anuncis de capacitat 24xA4.			400,00 €
Ubicació i quantitat			
ZONA	PLANTA	UNITATS	TOTAL
Vestíbul	BAIXA	1	400,00 €
Passadís Zona d'espera	BAIXA	2	800,00 €
Passadís S. Actes	BAIXA	1	400,00 €
Passadís Ascensor	1a	2	800,00 €
TOTAL		6	2.400,00 €

Definició

Ref. Co.18

Tauler Expositor fulletons doble.

Expositor de fulletons de peu tipus totem de doble cara, amb capacitat de 8 A4 per cara. De 62x177x45 i 3 cm. de gruix, d'alumini, cantonades arrodonides modelades per injecció. Protecció ignífuga (certificació EN 13501-1 Classe C).



Co.18

PVP sense IVA			Euros
Tauler Expositor de fulletons de peu de doble cara.			300,00 €
Ubicació i quantitat			
ZONA	PLANTA	UNITATS	TOTAL
Espai d'acollida	BAIXA	1	300,00 €
Espai d'informació	BAIXA	1	300,00 €
TOTAL		2	600,00 €

Definició

Ref. Co.19

Destructora de documents.

Destructora de documents, amb capçal extraïble per al buidat de la paperera. Funció d'autoalimentació fins a 60 fulls (80 g / m2) o 65 fulles (70 g / m2). Destruïx grapes, clips, CDs i targetes de crèdit. Capacitat paperera 18L, 120 fulls A4. Mode de pausa després de 2 minuts sense ús. Ultra silenciosa <60 DbA. Dimensions: 29,5 x 35 x 43 cm. Destrucció d'un mínim de 8 papers de 80gr a la vegada, en partícules de 4 a 50 mm (nivell de seguretat moderat P-3). Inclou sistema de bloqueig de seguretat per evitar accidents i calibrador de capacitat de fulles i posta de marxa enrera. Cicle de treball de 3 a 5 minuts. Velocitat de destrucció de 3.6 metres per minut mínim. Amb alimentació elèctrica i transformador. Cal disposar de 2 anys de garantia de la màquina i 3 anys de garantia per les ganivetes de tall.



Co.19

PVP sense IVA			Euros
Destructora de documents,			258,00 €
Ubicació i quantitat			
ZONA	PLANTA	UNITATS	TOTAL
Espai d'informació	BAIXA	1	258,00 €
TOTAL		1	258,00 €

Definició

Ref. Co.20

Guillotina de paper.

Cisalla de palanca de sobre taula amb protector fix transparent de la fulla de mida A3. S'inclouen els accessoris necessaris.



Co.20

PVP sense IVA			Euros
Cisalla de palanca de sobre taula.			150,00 €
Ubicació i quantitat			
ZONA	PLANTA	UNITATS	TOTAL
Espai d'informació	BAIXA	1	150,00 €
TOTAL		1	150,00 €

Definició

Ref. Co.21

Plastificadora de documents.

Plastificadora per a format fins A4. Velocitat màxima 600 mm per minut. Temps d'escalfament 1 minut. Dimensions: 508 x 122 x 140 mm. Amplada de la ranura 320 mm. Pes 4,3 kg. Consum 800 W. Accepta fundes de plastificar fins a 175 micres. Detecció automàtica de l'espessor de funda (no cal seleccionar el gruix de funda a utilitzar). Sistema d'entrada automàtic en cas que detecti un possible ataso. Plastificació en fred i en calent.



Co.21

PVP sense IVA			Euros
Plastificadora per a format fins A4,			249,00 €
Ubicació i quantitat			
ZONA	PLANTA	UNITATS	TOTAL
Espai d'informació	BAIXA	1	249,00 €
TOTAL		1	249,00 €

Definició

Ref. Co.22

Forn Microones.

Forn microones elèctric amb grill, d'acer inoxidable. Interior de 18 litres de capacitat i plat giratori de 24,5cm de diàmetre. Potència activa 800W amb cinc nivells regulables. Potència màxima del grill: 1000W. La capsula del microones està acabada amb xapa d'acer inoxidable polida al interior i rentada a l'exterior. Llum automàtic a l'interior. Acabat en acer inoxidable vist. Rellotge electrònic programable. Inclou accessori de una parrilla per l'interior. Mides: (ample x alt x fondària) 290 x 461 x 351mm.



Co.22

PVP sense IVA			Euros
Forn microones elèctric amb grill.			99,00 €
Ubicació i quantitat			
ZONA	PLANTA	UNITATS	TOTAL
Magatzem	BAIXA	1	99,00 €
TOTAL		1	99,00 €

Definició

Ref. Co.23

Frigorífic.

Frigorífic amb congelador, de dues portes amb possibilitat reversible, de mides exteriors (AxFxAm): 170 x 66 x 60 cm, de 320 a 330 litres de capacitat, d'acer inoxidable anti empremtes, o blanc. Classe A+ de classificació energètica. Tipus de fred frigorífic, de circulació estàtica. Rumorositat màxima 40 dB. Il·luminació interior amb led amb alarma acústica per porta oberta. Funció Coolmatic (per refredar ràpidament aliments frescos); funció de vacances, descongelació automàtica (no-frost). Potes ajustables. Consum energètic anual, màxim 228 kWh..



Co.23

PVP sense IVA			Euros
Frigorífic dues portes amb congelador,			306,00 €
Ubicació i quantitat			
ZONA	PLANTA	UNITATS	TOTAL
Magatzem	BAIXA	1	306,00 €
TOTAL		1	306,00 €

Definició

Ref. Co.24

Bastó per diaris.

Bastó de fusta i metall, porta-diaris de 81 cm. Inclou transport, subministrament i col·locació.



Co.24

PVP sense IVA			Euros
Bastó de fusta i metall, porta-diaris.			55,00 €
Ubicació i quantitat			
ZONA	PLANTA	UNITATS	TOTAL
Espai d'acollida	BAIXA	4	220,00 €
TOTAL		4	220,00 €

Definició

Ref. Cx.01

Caixa Força.

Caixa forta, amb porta de 5mm de gruix, caixa interior de 2mm, amb un prestatge interior. La cavitat interior reomplerta amb material ignífug. Taladres d'ancoratge a terra i parets. Passadors d'acer de 20mm, amb 2 laterals. Pany amb clau de doble pala o amb combinació electrònica de 3 a 8 dígits. Alimentació amb 4 piles LR06 (1,5 V). Acabat amb pintura epoxi - poliester polimeritzada a 180°C. Mides externes 300 x 380 x 315 mm (A x Am x F). Capacitat interior, aprox., 26 dm3 i uns 13 Kg de pes.



Cx.01

PVP sense IVA			Euros
Caixa forta.			103,00 €
Ubicació i quantitat			
ZONA	PLANTA	UNITATS	TOTAL
Sala de treball	BAIXA	1	103,00 €
TOTAL		1	103,00 €

Definició

Ref. Pe.01

Peus de separació d'àmbits amb cinta extensible i retràctil.

Conjunt de 2 peus metàl·lics separadors i cinta retràctil, per a separació d'àrees i guiatge de persones. Peu separador metàl·lic de secció tubular de 95cm d'alçada. Suports circulars de 34cm de diàmetre d'acer inoxidable. Inclou cinta extensible retràctil de 3m. color a escollir.



Pe.01

PVP sense IVA			Euros
Conjunt de 2 peus metàl·lics separadors i cinta			192,00 €
Ubicació i quantitat			
ZONA	PLANTA	UNITATS	TOTAL
Sala d'actes	BAIXA	4	768,00 €
TOTAL		4	768,00 €

Definició

Ref. Bx.01

Barra de ballet.

Sistema de Barra de ballet i dansa, de fusta de faig vernissat natural, de 50 mm de diàmetre i de 8 m de llarg total (divisible amb mòduls de 2 m que coincideixen amb els suports). Inclou 4 suports verticals específics per a una barra de ballet, formats per tub d'acer acabat amb revestiment de pintura de polièster en pols, color a escollir per la DF. de 1,05 m d'alçada, i fixat a terra amb cargols.



Definició

Ref. Pv.01

Paviment de Senyalització.

Tira de paviment de cautxú de 30 cm. d'ample amb relleu podotàctil senyalitzador . Color a escollir per la direcció facultativa. Inclou perfil d'alumini ocult de remat per al costat que no limita amb element vertical..

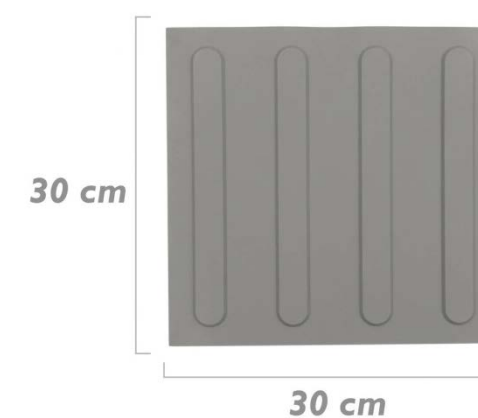

Bx.01

PVP sense IVA			Euros
Barra de ballet i dansa, de fusta.			199,00 €
Ubicació i quantitat			
ZONA	PLANTA	UNITATS (ml.)	TOTAL
Aula activitats físiques	1a	6,60	1.313,40 €
TOTAL		6,60	1.313,40 €

Pv.01

PVP sense IVA			Euros
Paviment senyalitzador amb relleu,			135,00 €
Ubicació i quantitat			
ZONA	PLANTA	UNITATS (ml.)	TOTAL
Vestíbul entrada	BAIXA	11	1.485,00 €
TOTAL		11	1.485,00 €

Annex d'imatges orientatives dels Elements

Codi – Capítol	pag.
T – Taules.....	1
S – Seients.....	3
Ar – Armaris i Arxivadors.....	5
Co – Complements.....	7
.... – Altres.....	10

Definició

Ref. T.01

Taula de treball de 60x120x76 cm. amb electrificació.

Definició

Taula modular plegable 120 x 60 x 74 H cm.



imatge 1

imatge 2

imatge 3



imatge 1

imatge 2

imatge 3

Definició

Ref. T.02

Faldó y taulell per a Taula de Treball.

Definició

Taula modular informàtica AMB ELECTRIFICACIÓ 360x120x76H cm.

Ref. T.08

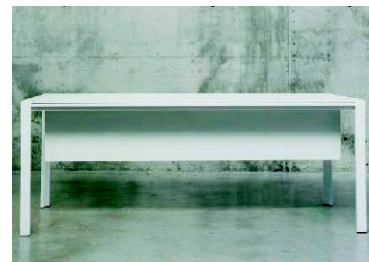

imatge 1

imatge 2

imatge 3

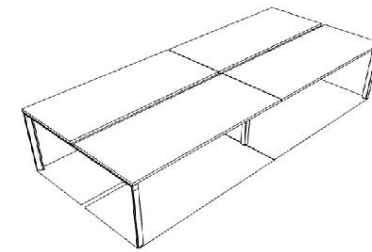

imatge 1

imatge 2

imatge 3

Definició

Ref. T.04

Tauleta baixa de Ø70 cm.

Definició

Taula modular plegable 80 x 80 x 74 H cm.

Ref. T.09



imatge 1

imatge 2

imatge 3

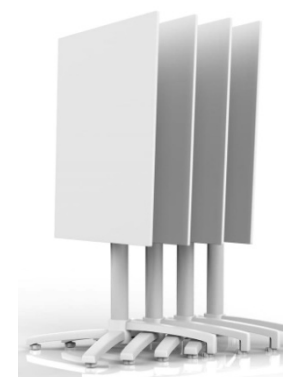

imatge 1

imatge 2

imatge 3

Definició

Taula Exterior 90 x 90 x 74 H cm.

Ref. T.10



imatge 1



imatge 2

Definició

Cadira operativa amb braços i rodes.

Ref. S.01



imatge 1



imatge 2



imatge 3

Definició

Cadira apilable amb pala abatible escriptori.

Ref. S.04



imatge 1



imatge 2



imatge 3

Definició

Cadira apilable amb braços.

Ref. S.02



imatge 1



imatge 2



imatge 3

Definició

Butaca d'estructura de fusta.

Ref. S.06



imatge 1



imatge 2



imatge 3

Definició

Cadira apilable sense braços.

Ref. S.03



imatge 1



imatge 2



imatge 3

Definició

Banc de fusta vestidors.

Ref. S.07



imatge 1



imatge 2



imatge 3

Definició

Ref. S.08

Cadira exterior apilable amb braços.



imatge 1



imatge 2

Definició

Ref. S.09

Reposapeus per lloc de treball.



imatge 1



imatge 2



imatge 3

Definició

Mòdul de Caseller amb 4 buits 40x45 cm.



imatge 1



imatge 2



imatge 3

Definició

Armari de dues portes de 165cm. H.



imatge 1



imatge 2



imatge 3

Definició

Mòdul doble de Guixetes amb 2 Portes en "L".



imatge 1



imatge 2



imatge 3

Definició

Armari de dues portes de 74cm. H.



imatge 1



imatge 2



imatge 3

Definició

Prestatgeria tipus mecano.



imatge 1



imatge 2



imatge 3

Definició

Buc de tres calaixos.



imatge 1



imatge 2



imatge 3

Definició

Conjunt d'armaris encastats fets a mida 4 mòduls de 210cm. H.

Ref. Ar.08

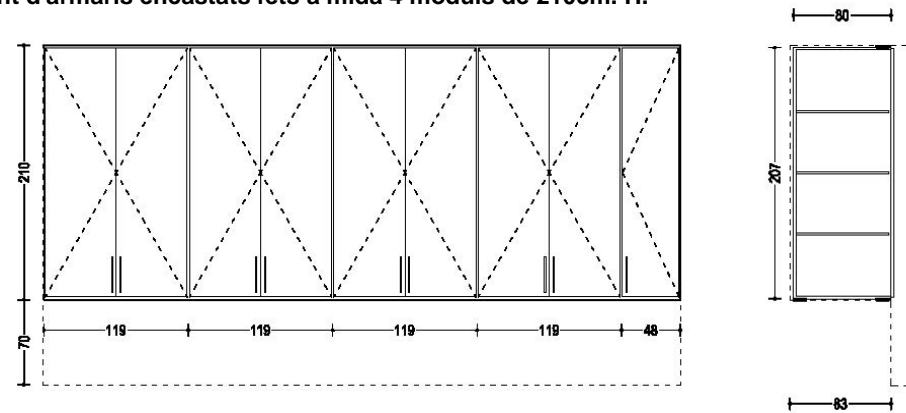

imatge 1

imatge 2

imatge 3

Definició

Conjunt d'armaris encastats fets a mida 6 mòduls de 280cm. H.

Ref. Ar.10

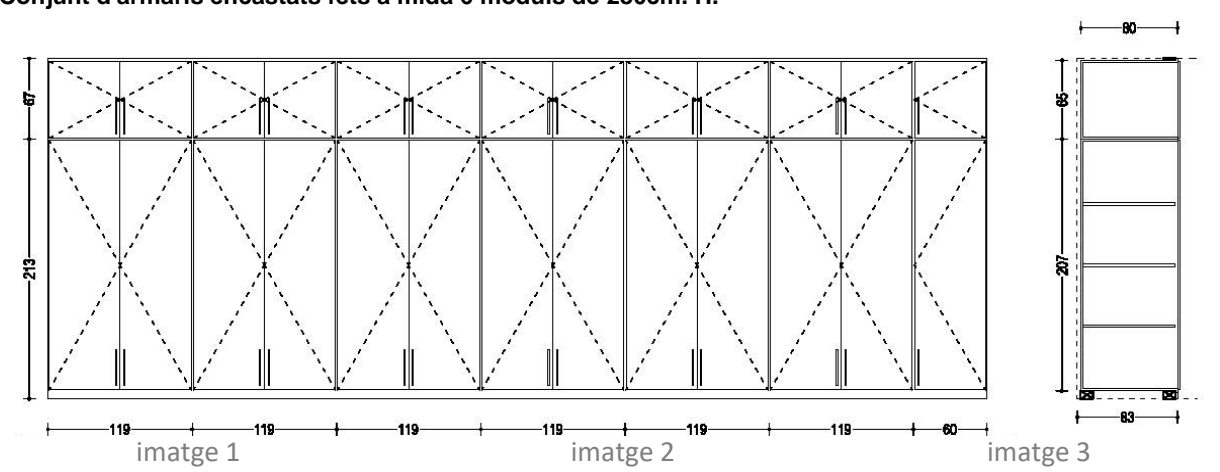

imatge 1

imatge 2

imatge 3

Definició

Conjunt d'armaris encastats fets a mida 6 mòduls de 210cm. H.

Ref. Ar.09

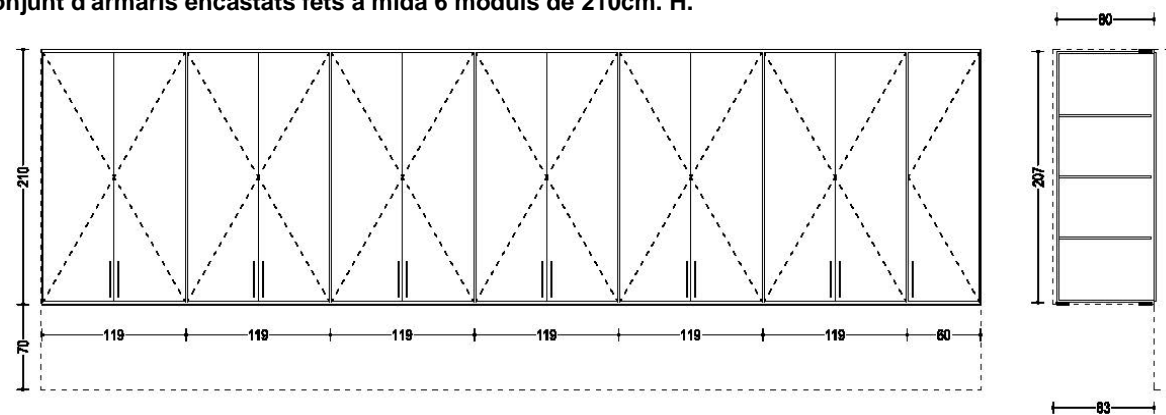

imatge 1

imatge 2

imatge 3

Definició

Conjunt d'armaris encastats fets a mida 6 mòduls de 280cm. H.

Ref. Ar.11

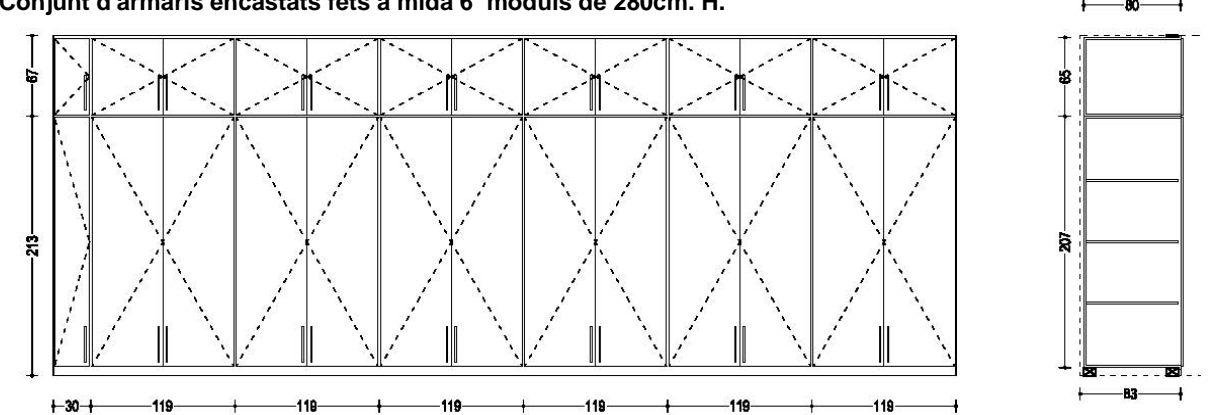

imatge 1

imatge 2

imatge 3

Definició

Paperera ecològica de reciclatge.

Ref. Co.01



imatge 1



imatge 2



imatge 3

Definició

Rellotge paret.

Ref. Co.05



imatge 1



imatge 2

Definició

Paperera cilíndrica apilable.

Ref. Co.02



imatge 1



imatge 2



imatge 3

Definició

Penja-robes paret.

Ref. Co.06



imatge 1



imatge 2

Definició

Embossador de paraigües.

Ref. Co.04



imatge 1



imatge 2



imatge 3

Definició

Penja-robes -paraigüer de peu.

Ref. Co.07



imatge 1



imatge 2

i

Definició

Carret transport cadires.

Ref. Co.11



imatge 1



imatge 2



imatge 3

Definició

Tauler d'informació magnètic 90 cm.

Ref. Co.16



imatge 1



imatge 2

Definició

Tauler d'informació magnètic 180 cm.

Ref. Co.17



imatge 1



imatge 2

Definició

Tauler Expositor fulletons doble.

Ref. Co.18



imatge 1



imatge 2

Definició

Destructora de documents.

Ref. Co.19



imatge 1



imatge 2



imatge 3

Definició

Guillotina de paper.

Ref. Co.20

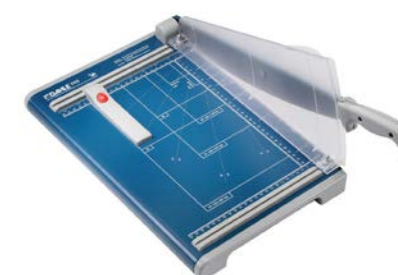

imatge 1



imatge 2



imatge 3

Definició
Plastificadora de documents.

Ref. Co.21



imatge 1



imatge 2



imatge 3

Definició
Forn Microones.

Ref. Co.22



imatge 1



imatge 2



imatge 3

Definició
Frigorífic.

Ref. Co.23



imatge 1



imatge 2

Definició
Bastó per diaris.

Ref. Co.24



imatge 1



imatge 2



imatge 3

Definició
Caixa Forta.

Ref. Cx.01



imatge 1



imatge 2



imatge 3

Definició
Barra de ballet.



imatge 1



imatge 2

Definició
Peus de separació d'àmbits amb cinta extensible i retràctil.

Ref. Pe.01



imatge 1



imatge 2



imatge 3

Definició
Paviment de Senyalització.

Ref. Pv.01

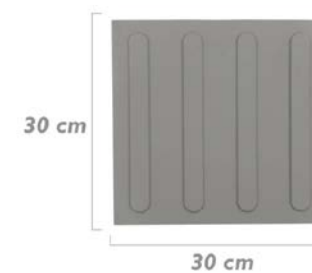

imatge 1

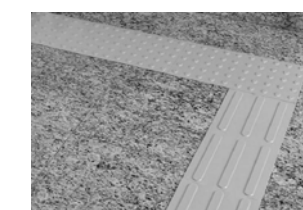

imatge 2



imatge 3

PLEC DE CONDICIONS

ÍNDEX PLEC DE CONDICIONS TÈCNIQUES PARTICULARS

B0 - MATERIALS BÀSICS	1
B0A - FERRETERIA	
B0A6 - TACS I VISOS	
BB - MATERIALS PER A PROTECCIONS I SENYALITZACIÓ	
BB9 - SENYALITZACIÓ INTERIOR	
E2R - GESTIÓ DE RESIDUS	2
E2R2 - CLASSIFICACIÓ DE RESIDUS	
E2R6 - CÀRREGA I TRANSPORT DE RESIDUS A INSTAL·LACIÓ AUTORITZADA DE GESTIÓ.	
E2RA - DISPOSICIÓ DE RESIDUS A INSTAL·LACIÓ AUTORITZADA DE GESTIÓ DE RESIDUS	3
EB - PROTECCIONS I SENYALITZACIÓ	
EB9 - SENYALITZACIÓ INFORMATIVA	
EB92 - SENYALITZACIÓ INTERIOR	
KQ - EQUIPAMENTS	4
KQ8 - ELECTRODOMÈSTICS	
KQ80 - ELECTRODOMÈSTICS	

B0 - MATERIALS BÀSICS

B0A - FERRETERIA B0A6 - TACS I VISOS

0.- ELEMENTS QUE CONTEMPLA EL PLEC B0A61600.

1.- DEFINICIÓ I CARACTERÍSTIQUES DELS ELEMENTS

Conjunt d'una peça per a encastar (tac) i un cargol o un vis. El sistema de subjecció del tac pot ser per adherència química o per expansió produïda per la deformació de la peça en ser comprimida pel cargol.

S'han considerat els tipus següents:

- Tac d'expansió de niló i vis d'acer
- Tac d'expansió d'acer, amb vis, volandera i femella del mateix material
- Fixació mecànica formada per una base metàl·lica cargolada, vis d'acer, beina de PVC, volanderes d'estanquitat i tap de cautxú
- Tac químic format per una ampolla amb resina, cargol, volandera i femella

CARACTERÍSTIQUES GENERALS:

El disseny del tac ha de ser l'adient al suport i als esforços que ha de suportar.

Els cargols no han de tenir imperfeccions (rebaves, emprentes, etc) que impedeixin cargolar els elements.

El vis ha d'anar protegit contra la corrosió.

Els diàmetres del tac i vis han de ser compatibles.

El perfil de la femella ha de ser segons el seu diàmetre (UNE 17-008). Cementació del vis: > 0,1 mm

TAC QUÍMIC:

L'ampolla ha de ser de vidre i estanca.

Ha de contenir un adhesiu de dos components: una resina de reacció i un enduridor d'aplicació en fred.

El cargol ha de ser d'acer zincat. Ha de dur una marca per tal de conèixer la seva profunditat d'ús. El cap de l'extrem lliure ha de ser compatible amb l'adaptador de la perforadora. Diàmetre de l'ampolla: 14 mm

Temps d'enduriment segons temperatura ambient:

> 20°C: 10 min

10°C - 20°C: 20 min

0°C - 10°C: 1 h

- 5°C - 0°C: 5 h

VOLANDERES:

Diàmetre interior de la volandera:

- Diàmetre del cargol 10 mm: 11 mm

- Diàmetre del cargol 11 mm: 13 mm

2.- CONDICIONS DE SUBMINISTRAMENT I EMMAGATZEMATGE

Subministrament: S'ha de subministrar conjuntament amb totes les peces necessàries per a la seva correcta col·locació en capsos, on han de figurar:

- Identificació del fabricant
- Diàmetres
- Llargàries
- Unitats
- Instruccions d'ús

Emmagatzematge: En llocs protegits de la pluja i la humitat.

3.- UNITAT I CRITERIS D'AMIDAMENT

Unitat d'amidament: la indicada a la descripció de l'element

Criteri d'amidament: quantitat necessària subministrada a l'obra

4.- NORMATIVA DE COMPLIMENT OBLIGATORI

No hi ha normativa de compliment obligatori.

BB - MATERIALS PER A PROTECCIONS I SENYALITZACIÓ

BB9 - SENYALITZACIÓ INTERIOR

0.- ELEMENTS QUE CONTEMPLA EL PLEC BB92U200, BB92EGG3.

1.- DEFINICIÓ I CARACTERÍSTIQUES DELS ELEMENTS

Elements de senyalització per a interiors d'edificis i per a identificació postal o altres usos.

S'han considerat els elements següents:

- Placa de senyalització
- Caràcter numèric

CARACTERÍSTIQUES GENERALS:

La superfície ha de ser pulida i neta i no hi han d'haver danys a l'acabat. No ha de tenir senyals de cops, bonys o plecs.

Els colors han de tenir la tonalitat expressada al projecte. Les plaques de planxa han de tenir els vèrtex arrodonits.

S'ha d'utilitzar simbologia normalitzada.

Ha de tenir orificis per a la seva fixació. Toleràncies:

- Superfície (planor): ± 1 mm

PLACA DE SENYALITZACIÓ:

Placa de forma rectangular amb informació gravada a la seva superfície.

La informació expressada a la senyal ha de ser la que consti en el projecte o en el seu defecte la que indiqui la DF.

La informació ha de ser clara i precisa.

CARÀCTER NUMÈRIC:

Símbol indicador en forma de guarisme.

2.- CONDICIONS DE SUBMINISTRAMENT I EMMAGATZEMATGE Subministrament: En caixes.

Emmagatzematge: En el seu embalatge, protegit contra impactes.

3.- UNITAT I CRITERIS D'AMIDAMENT

Unitat d'amidament: la indicada a la descripció de l'element

Criteri d'amidament: quantitat necessària subministrada a l'obra

4.- NORMATIVA DE COMPLIMENT OBLIGATORI

No hi ha normativa de compliment obligatori.

E2R - GESTIÓ DE RESIDUS

E2R2 - CLASSIFICACIÓ DE RESIDUS

0.- ELEMENTS QUE CONTEMPLA EL PLEC E2R24200.

1.- DEFINICIÓ I CONDICIONS DE LES PARTIDES D'OBRA EXECUTADES

Operacions destinades a la gestió dels residus generats en l'obra: residu de construcció o demolició o material d'excavació.

S'han considerat les operacions següents:

- Classificació dels residus en obra

CLASSIFICACIÓ DE RESIDUS:

S'han de separar els residus en les fraccions mínimes següents si es supera el límit especificat, d'acord amb el que especifica l'article 5.5 del REAL DECRETO 105/2008 :

- Formigó LER 170101 (formigó): ≥ 80 t
- Maons, teules, ceràmics LER 170103 (teules i materials ceràmics): ≥ 40 t
- Metall LER 170407 (metalls barrejats) ≥ 2 t
- Fusta LER 170201 (fusta): ≥ 1 t
- Vidre LER 170202 (vidre): ≥ 1 t
- Plàstic LER 170203 (plàstic) $\geq 0,5$ t
- Paper i cartró LER 150101 (envasos de paper i cartró): $\geq 0,5$ t

Els materials que no superin aquest límits o que no es corresponguin amb cap de les fraccions anteriors, han de quedar separats com a mínim en les fraccions següents:

- Inerts LER 170107 (mescles de formigó, maons, teules i materials ceràmics que no contenen substàncies perilloses)
- No especials LER 170904 (residus barrejats de construcció i demolició que no contenen, mercuri, PCB ni substàncies perilloses)
- Especials LER 170903* (altres residus de construcció i demolició (inclosos els residus barrejats, que contenen substàncies perilloses)

Els residus separats en les fraccions establertes al 'Pla de Gestió de Residus de la Construcció i Enderroc' de l'obra, s'emmagatzemaran en els espais previstos a l'obra per a aquesta finalitat.

Els contenidors han d'estar senyalitzats clarament, en funció del tipus de residu que continguin, d'acord amb la separació selectiva prevista.

Els materials destinats a ser reutilitzats han de quedar separats, en funció del seu destí final.

RESIDUS ESPECIALS:

Els residus especials sempre s'han de separar.

Els residus especials s'han de dipositar en una zona d'emmagatzematge separada de la resta. Temps màxim d'emmagatzematge: 6 mesos.

Els materials potencialment perillosos han d'estar separats per tipus compatibles i emmagatzemats en bidons o contenidors adequats, amb indicació del tipus de perillositat.

El contenidor de residus especials ha de situar-se en un lloc pla, fora del trànsit habitual de la maquinària d'obra, per tal d'evitar vessaments accidentals

Cal senyalitzar convenientment els diferents contenidors de residus especials, tenint en compte les incompatibilitats segons els símbols de perillositat representat en les etiquetes. Els contenidors de residus especials han d'estar tapats i protegits de la pluja i la radiació solar excessiva.

Els bidons que contenen líquids perillosos (olis, desencofrants, etc.) s'han d'emmagatzemar en posició vertical i sobre cubetes de retenció de líquids per tal d'evitar fuites.

Els contenidors de residus especials s'han de col·locar sobre un terra impermeabilitzat.

2.- CONDICIONS DEL PROCÉS D'EXECUCIÓ

RESIDUS DE LA CONSTRUCCIÓ:

La manipulació dels materials s'ha de fer amb les proteccions adequades a la perillositat del mateix.

3.- UNITAT I CRITERIS D'AMIDAMENT CLASSIFICACIÓ DE RESIDUS:

m3 de volum realment classificat d'acord amb les especificacions del 'Pla de Gestió de Residus de Construcció i Enderrocs' de l'obra.

4.- NORMATIVA DE COMPLIMENT OBLIGATORI

Real Decreto 105/2008, de 1 de febrero, por el que se regula la producción y gestión de los residuos de construcción y demolición

Orden MAM/304/2002, de 8 de febrero, por la cual se publican las operaciones de valorización y eliminación de residuos y la lista europea de residuos.

Corrección de errores de la Orden MAM/304/2002, de 8 de febrero, por la que se publican las operaciones de valorización y eliminación de residuos y lista europea de residuos.

Real Decreto 108/1991, de 1 de febrero, sobre la prevención y reducción de la contaminación del medio ambiente producida por el amianto.

Decret 89/2010, de 29 de juny, pel qual s'aprova el Programa de gestió de residus de la construcció de Catalunya (PROGROC), es regula la producció i gestió dels residus de la construcció i demolició, i el cànon sobre la deposició controlada dels residus de la construcció.

E2R6 - CÀRREGA I TRANSPORT DE RESIDUS A INSTAL·LACIÓ AUTORITZADA DE GESTIÓ DE RESIDUS

0.- ELEMENTS QUE CONTEMPLA EL PLEC E2R641E0.

1.- DEFINICIÓ I CONDICIONS DE LES PARTIDES D'OBRA EXECUTADES

Operacions destinades a la gestió dels residus generats en l'obra: residu de construcció o demolició o material d'excavació.

S'han considerat les operacions següents:

- Transport o càrrega i transport del residu: material procedent d'excavació o residu de construcció o demolició
- Subministrament i recollida del contenidor dels residus

CÀRREGA I TRANSPORT DE MATERIAL D'EXCAVACIÓ I RESIDUS:

L'operació de càrrega s'ha de fer amb les precaucions necessàries per a aconseguir unes condicions de seguretat suficients.

Els vehicles de transport han de portar els elements adequats a fi d'evitar alteracions perjudicials del material.

El contenidor ha d'estar adaptat al material que ha de transportar.

El trajecte que s'ha de recórrer ha de complir les condicions d'amplària lliure i de pendent adequades a la maquinària que s'utilitzi.

TRANSPORT A OBRA:

Transport de terres i material d'excavació o del rebaix, o residus de la construcció, entre dos punts de la mateixa obra o entre dues obres.

Les àrees d'abocada han de ser les que defineixi el 'Pla de Gestió de Residus de la Construcció i Enderrocs' de l'obra.

L'abocada s'ha de fer al lloc i amb el gruix de capa indicats al 'Pla de Gestió de Residus de la Construcció i els Enderrocs' de l'obra.

Les terres han de complir les especificacions del seu plec de condicions en funció del seu ús, i cal que tinguin l'aprovació de la DF.

TRANSPORT A INSTAL·LACIÓ EXTERNA DE GESTIÓ DE RESIDUS:

El material de rebuig que el 'Pla de Gestió de Residus de la Construcció i els Enderrocs' i el que la DF no accepti per a reutilitzar en obra, s'ha de transportar a una instal·lació externa autoritzada, per tal de rebre el tractament definitiu.

El contractista ha de lliurar al promotor un certificat on s'indiqui, com a mínim:

- Identificació del productor dels residus
- Identificació del posseïdor dels residus
- Identificació de l'obra de la qual prové el residu i en el seu cas, el número de llicència d'obra
- Identificació del gestor autoritzat que ha rebut el residu i si aquet no fa la gestió de valorització o eliminació final del residu, la identificació, cal indicar també qui farà aquesta gestió
- Quantitat en t i m3 del residu gestionat i la seva codificació segons codi LER

2.- CONDICIONS DEL PROCÉS D'EXECUCIÓ

CÀRREGA I TRANSPORT DE MATERIAL D'EXCAVACIÓ I RESIDUS:

El transport s'ha de realitzar en un vehicle adequat, per al material que es desitgi transportar, proveït dels elements que calen per al seu desplaçament correcte.

Durant el transport s'ha de protegir el material de manera que no es produeixin pèrdues en els trajectes utilitzats.

RESIDUS DE LA CONSTRUCCIÓ:

La manipulació dels materials s'ha de fer amb les proteccions adequades a la perillositat del mateix.

3.- UNITAT I CRITERIS D'AMIDAMENT

TRANSPORT DE MATERIAL D'EXCAVACIÓ O RESIDUS:

m3 de volum amidat amb el criteri de la partida d'obra d'excavació que li correspongui, incrementat amb el coeficient d'esponjament indicat en el plec de condicions tècniques, o qualsevol altre acceptat prèviament i expressament per la DF.

La unitat d'obra no inclou les despeses d'abocament ni de manteniment de l'abocador.

RESIDUS DE LA CONSTRUCCIÓ:

Es considera un increment per esponjament d'un 35%.

4.- NORMATIVA DE COMPLIMENT OBLIGATORI

Real Decreto 105/2008, de 1 de febrero, por el que se regula la producción y gestión de los residuos de construcción y demolición

Orden MAM/304/2002, de 8 de febrero, por la cual se publican las operaciones de valorización y eliminación de residuos y la lista europea de residuos.

Corrección de errores de la Orden MAM/304/2002, de 8 de febrero, por la que se publican las operaciones de valorización y eliminación de residuos y lista europea de residuos.

Real Decreto 108/1991, de 1 de febrero, sobre la prevención y reducción de la contaminación del medio ambiente producida por el amianto.

Decret 89/2010, de 29 de juny, pel qual s'aprova el Programa de gestió de residus de la construcció de Catalunya (PROGROC), es regula la producció i gestió dels residus de la construcció i demolició, i el cànon sobre la deposició controlada dels residus de la construcció.

E2RA - DISPOSICIÓ DE RESIDUS A INSTAL·LACIÓ AUTORITZADA DE GESTIÓ DE RESIDUS

0.- ELEMENTS QUE CONTEMPLA EL PLEC E2RA6960.

1.- DEFINICIÓ I CONDICIONS DE LES PARTIDES D'OBRA EXECUTADES

Operacions destinades a la gestió dels residus generats en l'obra: residu de construcció o demolició o material d'excavació.

S'han considerat les operacions següents:

- Deposició del residu no reutilitzat en la instal·lació autoritzada de gestió on se li aplicarà el tractament de valorització, selecció i emmagatzematge o eliminació

DISPOSICIÓ DE RESIDUS:

Cada fracció s'ha de dipositar al lloc adequat legalment autoritzat per a que se li apliqui el tipus de tractament especificat en la DT: valorització, emmagatzematge o eliminació.

2.- CONDICIONS DEL PROCÉS D'EXECUCIÓ

RESIDUS DE LA CONSTRUCCIÓ:

La manipulació dels materials s'ha de fer amb les proteccions adequades a la perillositat del mateix.

3.- UNITAT I CRITERIS D'AMIDAMENT

DISPOSICIÓ DE RESIDUS DE CONSTRUCCIÓ O DEMOLICIÓ INERTS O NO ESPECIALS I DE MATERIAL D'EXCAVACIÓ:

m3 de volum de cada tipus de residu dipositat a l'abocador o centre de recollida corresponent.

DISPOSICIÓ DE RESIDUS DE CONSTRUCCIÓ O DEMOLICIÓ ESPECIALS:

kg de pes de cada tipus de residu dipositat a l'abocador o centre de recollida corresponent.

DISPOSICIÓ DE RESIDUS:

La unitat d'obra inclou totes les despeses per la disposició de cada tipus de residu al centre corresponent.

Inclou el cànon d'abocament del residu a dipòsit controlat segons el que determina la Llei 8/2008, el pagament del qual queda suspès segons la Llei 7/2011.

La empresa receptora del residu ha de facilitar al constructor la informació necessària per complimentar el certificat de disposició de residus, d'acord amb l'article 5.3 del REAL DECRETO 105/2008.

4.- NORMATIVA DE COMPLIMENT OBLIGATORI

Real Decreto 105/2008, de 1 de febrero, por el que se regula la producción y gestión de los residuos de construcción y demolición

Orden MAM/304/2002, de 8 de febrero, por la cual se publican las operaciones de valorización y eliminación de residuos y la lista europea de residuos.

Corrección de errores de la Orden MAM/304/2002, de 8 de febrero, por la que se publican las operaciones de valorización y eliminación de residuos y lista europea de residuos.

Real Decreto 108/1991, de 1 de febrero, sobre la prevención y reducción de la contaminación del medio ambiente producida por el amianto.

Llei 8/2008, del 10 de juliol, de finançament de les infraestructures de gestió dels residus i dels cànon sobre la disposició del rebuig dels residus.

Llei 7/2011, del 27 de juliol, de mesures fiscals i financeres.

Decret 89/2010, de 29 de juny, pel qual s'aprova el Programa de gestió de residus de la construcció de Catalunya (PROGROC), es regula la producció i gestió dels residus de la construcció i demolició, i el cànon sobre la deposició controlada dels residus de la construcció.

EB - PROTECCIONS I SENYALITZACIÓ

EB9 - SENYALITZACIÓ INFORMATIVA

EB92 - SENYALITZACIÓ INTERIOR

0.- ELEMENTS QUE CONTEMPLA EL PLEC EB92U200, EB92EGG3, EB92EGG4, EB92EGG5, EB92EGG6.

1.- DEFINICIÓ I CONDICIONS DE LES PARTIDES D'OBRA EXECUTADES

Plaques de senyalització interior d'edificis i caràcters numèrics per a identificació postal o altres usos, col·locats en la seva posició definitiva amb el sistema de fixació previst. S'han considerat els tipus de col·locació següents:

- Amb fixacions mecàniques

- Amb adhesiu

L'execució de la unitat d'obra inclou les operacions següents:

- Replanteig

- Neteja superficial del parament

- Fixació de l'element

- Neteja

CONDICIONS GENERALS:

L'element de senyalització ha d'estar fixat al suport a la posició indicada a la DT, amb les modificacions introduïdes al replanteig previ, aprovades per la DF.

Quan es col·loqui amb fixacions mecàniques, ha de tenir col·locats i cargolats tots els visos previstos per la seva fixació.

La cara exterior de la placa ha d'estar en un pla vertical, amb l'aresta superior horitzontal.

El caràcter numèric ha d'estar en un pla vertical i correctament orientat. Toleràncies d'execució:

- Nivell: ± 5 mm

- Aplomat: ± 1 mm/15 cm

El parament on s'ha de col·locar ha d'estar totalment acabat.

PLACA DE SENYALITZACIÓ FIXADA MECÀNICAMENT:

No s'han de produir danys a la pintura ni bonys a la planxa durant la col·locació.

En el cas de plaques de senyalització metàl·liques, no s'ha de foradar la placa per fixar-la. S'han d'utilitzar els forats existents.

CARÀCTER NUMÈRIC COL·LOCAT AMB ADHESIU:

El parament on s'ha de col·locar ha d'estar net de pols i la seva superfície ha de ser llisa. L'adhesiu utilitzat ha de ser compatible amb els materials del suport i del caràcter.

No s'ha de tacar el parament de suport amb adhesiu, ni ha de regalimar per sota del caràcter.

3.- UNITAT I CRITERIS D'AMIDAMENT PLACA O CARÀCTER NUMÈRIC:

Unitat de quantitat col·locada, mesurada segons les especificacions de la DT.

VINIL AUTOADHESIU:

m2 de superfície amidada segons les especificacions de la DT.

4.- NORMATIVA DE COMPLIMENT OBLIGATORI

No hi ha normativa de compliment obligatori.

KQ - EQUIPAMENTS

KQ8 - ELECTRODOMÈSTICS

KQ80 - ELECTRODOMÈSTICS

0.- ELEMENTS QUE CONTEMPLA EL PLEC KQ80Y100.

1.- DEFINICIÓ I CONDICIONS DE LES PARTIDES D'OBRA EXECUTADES

Desconnexió, trasllat i posterior connexió d'electrodomèstics. L'execució de la unitat d'obra inclou les operacions següents:

- Operacions de preparació
- Desconnexió de la xarxa d'alimentació
- Càrrega, transport i descàrrega al lloc d'aplec
- Preparació de la zona d'instal·lació de l'electrodomèstic
- Connexió a la xarxa d'alimentació
- Prova de servei

CONDICIONS GENERALS:

La posició d'instal·lació definitiva ha de ser reflectida a la DT o, en el seu defecte, la indicada per la DF.

Els electrodomèstics han de quedar instal·lats en condicions de funcionament. Ha d'estar feta la prova d'instal·lació.

2.- CONDICIONS DEL PROCÉS D'EXECUCIÓ

S'ha de seguir l'ordre de treballs previst a la DT.

Abans de començar els treballs de desconnexió la xarxa de subministrament ha d'estar fòra de servei.

Es tindrà especial cura amb els electrodomèstics que s'han de tornar a col·locar en un altre lloc.

Els electrodomèstics grans i pesats s'han de subjectar i manipular pel punts disposats per a aquest fi.

Es farà servir la maquinària adequada per a la manipulació dels aparells.

L'extrem de la part de la xarxa que no es retira ha de quedar convenientment protegit.

Cal prendre les mesures de precaució necessàries per aconseguir unes condicions de seguretat suficients i evitar danys a les construccions pròximes.

Els treballs s'han de fer de manera que molestin el mínim possible als afectats.

En cas d'imprevistos (olors de gas, etc.) o quan les operacions que es realitzin puguin afectar les construccions veïnes, s'han de suspendre les obres i avisar a la DF.

L'operació de càrrega s'ha de fer amb les precaucions necessàries per a aconseguir unes condicions de seguretat suficients.

S'han d'eliminar els elements que puguin entorpir els treballs de retirada i càrrega.

El transport s'ha de realitzar en un vehicle adequat, per al material que es desitgi transportar, proveït dels elements que calen per al seu desplaçament correcte.

Durant el transport s'ha de protegir el material per tal d'evitar el seu deteriorament i perquè no es produeixin pèrdues en el trajecte.

Abans de començar els treballs d'instal·lació de l'electrodomèstic a la seva nova ubicació, es farà un replanteig previ que ha de ser aprovat per la DF.

Tots els electrodomèstics s'han d'inspeccionar abans de la seva col·locació.

En el cas d'electrodomèstics elèctrics s'ha de comprobar la idoneïtat de la tensió disponible amb la dels aparells.

Les connexions a les diferents xarxes de servei es faran un cop tallats els corresponents subministraments.

Les proves i ajustos sobre els equips han de ser fetes per personal especialitzat. La instal·lació no ha d'alterar les característiques de l'electrodomèstic.

Un cop instal·lat es procedirà a la retirada de l'obra de tots els materials sobrants com ara retalls de cables, tubs, etc.

3.- UNITAT I CRITERIS D'AMIDAMENT

Unitat d'electrodomèstic realment desconnectat i connectat, amidat segons les especificacions de la DT.

4.- NORMATIVA DE COMPLIMENT OBLIGATORI

No hi ha normativa de compliment obligatori.

PRESSUPOST

ÍNDEX

AMIDAMENTS

Codi – Capítol	pag.
T – Taules	1
S – Seients	3
Ar – Armaris i Arxivadors	6
Co – Complementos	9
Cr – Cortines	13
Ro – Senyalització	14
... – Altres	16
... – Gestió de Residus	17

PRESSUPOST

Codi – Capítol	pag.
T – Taules	1
S – Seients	2
Ar – Armaris i Arxivadors	4
Co – Complementos	6
Cr – Cortines	8
Ro – Senyalització	9
... – Altres	10
... – Gestió de Residus	10

RESUM DE PRESSUPOST

ÚLTIM FULL DE PRESSUPOST

AMIDAMENTS

TAULES

NUM.	CODI	UT	DESCRIPCIÓ
------	------	----	------------

1	T.01	UT	<p>Taula de Treball AMB ELECTRIFICACIÓ 120x60x76H cm Subministrament i muntatge de Taula de treball de 120 x 60 cm. Alçada de 76 cm. amb estructura d'alumini extruït reforçada i pintada amb polièster de color a escogir per la DF i sobre de compacte HPL de 8mm de gruix i color a escogir per la DF amb forat per a l'electrificació R4. Inclou l'electrificació completa formada per:</p> <p>1 conjunt de 12 vertebres per a la canalització del cablejat per la pota 1 conjunt de 6 brides de subjecció del cablejat als travessers 1 suport CPU amb perfil intern addicional de 1600 cm 1 base de connexions 1 suport per a la base de connexions 1 tapa per forat passacables</p>
---	------	----	---

Text	Tipus	(C)	(D)	(E)	(F)	TOTAL	Fórmula
1	Espai informació PB	2,000				2,00	C#D#E#F
2	Espai gestió PB	2,000				2,00	C#D#E#F
3	Sala de treball PB	1,000				1,00	C#D#E#F
4	Aula noves tecnologies P1	1,000				1,00	C#D#E#F

TOTAL AMIDAMENT **6,00**

2	T.02	UT	<p>Faldó - taulell per a Taula de Treball Subministrament i muntatge de Faldó o Taulell per a taula amb fixació a les potes, es pot muntar i desmuntar sense cap eina. Color igual que estructura de taula i dimensions per a taula de treball.</p>
---	------	----	--

Text	Tipus	(C)	(D)	(E)	(F)	TOTAL	Fórmula
1	Faldó taula atenció minusvàlid PB	1,000				1,00	C#D#E#F
2	Taulell taula informació PB	1,000				1,00	C#D#E#F

TOTAL AMIDAMENT **2,00**

3	T.03	UT	<p>Taulell de Cibercafé 270x60 cm. Subministrament i muntatge de Taulell per Cibercafé de 270 x 60 cm. Alçada de 76 cm. Sobre de compacte HPL de 8mm de gruix i color a escogir per la DF amb estructura d'alumini extruït reforçada i pintada amb polièster de color blanc, cargolada a les parets sota taulell.</p>
---	------	----	--

Text	Tipus	(C)	(D)	(E)	(F)	TOTAL	Fórmula
1	Espai Cibercafé PB	1,000				1,00	C#D#E#F

TOTAL AMIDAMENT **1,00**

4	T.04	UT	<p>Tauleta baixa Ø 70 cm Subministrament i muntatge de Tauleta de centre de Ø 70 cm. Alçada de 41 cm. amb estructura amb suportació de quatre potes d'acer pintat amb polièster de color a escogir per la DF i Taulell acabat amb compacte estratificat de alta densitat (HPL) segons la norma UNE-EN 438:-2005, de 13mm de gruix i color de taulell a definir per la DF.</p>
---	------	----	--

Text	Tipus	(C)	(D)	(E)	(F)	TOTAL	Fórmula
1	Espai d'acollida PB	2,000				2,00	C#D#E#F

TOTAL AMIDAMENT **2,00**

5	T.06	UT	<p>Taula modular plegable 120 x 60 x 74 H cm Subministrament i muntatge de Taula plegable de 120x60 cm, Formada per peu de fundició d'alumini lacat blanc, tubs i perfils d'alumini, taulell de melamina en color blanc o material a escollir per la DF, i rodes amb bloqueig de poliamida color negre.</p>
---	------	----	--

Text	Tipus	(C)	(D)	(E)	(F)	TOTAL	Fórmula
1	Sala de reunions PB	4,000				4,00	C#D#E#F
2	Aula 1 P1	1,000				1,00	C#D#E#F
3	Aula 2 P1	1,000				1,00	C#D#E#F
4	Aula activitats creatives P1	6,000				6,00	C#D#E#F

TOTAL AMIDAMENT **12,00**

6	T.08	UT	<p>Taula modular informàtica AMB ELECTRIFICACIÓ 360x120x76H cm Subministrament i muntatge de Taula modular per informàtica, formada per 6 mòduls de 120 x 60 cm. Alçada de 76 cm. amb estructura d'alumini extruït reforçada i pintada amb polièster de color a escogir per la DF i sobre de compacte HPL de 8mm de gruix i color a escogir per la DF amb forat per a l'electrificació R4. Inclou l'electrificació completa formada per:</p> <p>3 conjunt de 6 brides de subjecció del cablejat als travessers 2 base de connexions 2 suport per a la base de connexions 8 tapes per forat passacables</p>
---	------	----	---

Text	Tipus	(C)	(D)	(E)	(F)	TOTAL	Fórmula
1	Aula noves tecnologies P1	2,000				2,00	C#D#E#F

TOTAL AMIDAMENT **2,00**

7	T.09	UT	<p>Taula modular plegable 80 x 80 x 74 H cm Subministrament i muntatge de Taula quadrada plegable de 80x80 cm. Formada per peu de fundició d'alumini lacat blanc, tubs i perfils d'alumini, taulell de compacte HPL en color blanc o material a escollir per la DF, i rodes amb bloqueig de poliamida color negre.</p>
---	------	----	---

Text	Tipus	(C)	(D)	(E)	(F)	TOTAL	Fórmula
1	Aula 3 P1	8,000				8,00	C#D#E#F

TOTAL AMIDAMENT **8,00**

8	T.10	UT	<p>Taula Exterior 90 x 90 x 74 H cm Subministrament i muntatge de Taula quadrada apilable per a us exterior, de 90 x 90 cm. i alçada de 74 cm. Estructura d'alumini extruït anoditzat de 40x40 mm y 1.5 mm de gruix Sobre de 3 mm de gruix i pintada amb polièster de color blanc. Màxim apilades 10 taules.</p>
---	------	----	---

Text	Tipus	(C)	(D)	(E)	(F)	TOTAL	Fórmula
1	Pati P1	4,000				4,00	C#D#E#F

TOTAL AMIDAMENT **4,00**

SEIENTS

NUM.	CODI	UT	DESCRIPCIÓ
9	S.01	UT	<p>Cadira operativa amb braços i rodes</p> <p>Subministrament i muntatge de Cadira operativa giratòria amb braços i rodes. Amb mecanisme de regulació progressiva i bloqueig per al sistema d'elevació syncro auto-pesant, base de cinc radis d'alumini pintat a l'epoxi amb rodes dobles, per a paviment dur o moqueta, silencioses de 65 mm de diàmetre i rodament de tefló. Seient i respallier entapissat amb teixit ignífug EN1021 grup 9 color blanc. Respatllier marc perimetral fabricat en polipropilè amb 30% de fibra de vidre i malla tècnica elàstica clipada, que facilita la transpiració de l'esquena. Seient dissenyat amb càmeres d'aire, millora el confort, la flexibilitat i la distribució de la pressió per a qualsevol usuari, recobert amb escuma injectada de pur flexible de 40-45 Kg/m3 de densitat, amb carcassa de polipropilè amb 20% fibra de vidre injectat en acabat negre o blanc i entapissada en teixit de fàcil neteja. La regulació d'alçada del seient es realitza a través d'un pistó de gas amb alçada mínima del seient de 46 cm i alçada màxima de 56 cm. Les dimensions totals són, alçada de 1005 a 1095 mm, alçada seient de 460 a 560 mm, amplada seient de 470 a 530 mm i profunditat seient de 470 a 540 mm. El mecanisme syncro auto-pesant no necessita d'accionament ja que s'adapta al pes de l'usuari. Sota el seient s'incorpora un dispositiu d'ajust sensible que permet regular la tensió per personalitzar la confortabilitat de l'usuari, girant el dispositiu aconseguirà una major o menor tensió. El desplaçament horitzontal del seient permet ajustar la distància d'aquest respecte al respallier, de manera que s'adapta als diferents usuaris, disposa de cremallera que permet el bloqueig en 5 posicions, sistema autoretornt integrat. Regulació del suport lumbar fabricat amb material flexible i adaptable, amb un recorregut màxim de 5 cm. Braços amb regulació d'altura, botó situat sota el reposabraços, regulació distància entre braços de + 6cms i sistema de gir pivotant 360°. Normativa obligatòria certificada per institució externa al fabricant: taulers certificats E1 segons EN 13986; FSC i PEFC certificats fusta; 14006- ECODISSENY; ISO-9001 Sistema de qualitat; ISO-14001 gestió mediambiental; UNE-EN 1331-1:01: Part 1: Determinació de les dimensions; UNE-EN 1335-2:09: Part 2: Requisits de seguretat; UNE-EN 1335-3:09: Part 3: Assaigs de seguretat.</p>

Text	Tipus	(C)	(D)	(E)	(F)	TOTAL	Fórmula
1	Espai informació PB	1,00				1,00	C#D#E#F
2	Espai gestió PB	3,00				3,00	C#D#E#F
3	Sala de treball PB	2,00				2,00	C#D#E#F

TOTAL AMIDAMENT **6,00**

NUM.	CODI	UT	DESCRIPCIÓ
10	S.02	UT	<p>Cadira apilable amb braços</p> <p>Subministrament i muntatge de Cadira apilable amb braços, amb estructura d'alumini i seient i respallier de polipropilè injectat, de color blanc RAL 9016. S'inclouen topalls per evitar el soroll. Amb sistema de connexió lateral. Seient i respallier, en dues peces separades, amb una distància mínima de 15 cm per una major confortabilitat, de polipropilè amb additius antiestàtics i anti U.V, injectat en motlle gravat, fixació a estructura mitjançant clipatge a pressió de fàcil substitució del seient sense utilització d'eines, s'apilen mínim 30 unitats. És reciclable en un 100%, dissenyada amb processos que minimitzen el consum de matèries primes i la utilització racional dels recursos així com reutilitzar o reciclar els residus. Resistència mínima certificada del seient de 135 kgrs i del respallier de 110Kgrs. Normativa obligatòria certificada per institució externa al fabricant: 14006- Ecodisseny; ISO-9001 Sistema de qualitat; ISO-14001 gestió mediambiental. S'inclouen topalls per evitar el soroll.</p>

Text	Tipus	(C)	(D)	(E)	(F)	TOTAL	Fórmula
1	Taula informació PB	2,00				2,00	C#D#E#F
2	Aula 1 P1	1,00				1,00	C#D#E#F
3	Aula 2 P1	1,00				1,00	C#D#E#F
4	Aula noves tecnologies P1	1,00				1,00	C#D#E#F

TOTAL AMIDAMENT **5,00**

11 S.03 UT

Cadira apilable sense braços

Subministrament i muntatge de Cadira apilable, amb estructura d'alumini i seient i respallier de polipropilè injectat, de color blanc RAL 9016. Amb sistema de connexió lateral. Seient i respallier, en dues peces separades, amb una distància mínima de 15 cm per una major confortabilitat, de polipropilè amb additius antiestàtics i anti U.V, injectat en motlle gravat, fixació a estructura mitjançant clipatge a pressió de fàcil substitució del seient sense utilització d'eines, s'apilen mínim 30 unitats. És reciclable en un 100%, dissenyada amb processos que minimitzen el consum de matèries primes i la utilització racional dels recursos així com reutilitzar o reciclar els residus. Resistència mínima certificada del seient de 135 kgrs i del respallier de 110Kgrs. Normativa obligatòria certificada per institució externa al fabricant: 14006- Ecodisseny; ISO-9001 Sistema de qualitat; ISO-14001 gestió mediambiental. S'inclouen topalls per evitar el soroll.

Text	Tipus	(C)	(D)	(E)	(F)	TOTAL	Fórmula
1	Cibercafé PB	3,00				3,00	C#D#E#F
2	Sala de reunions PB	8,00				8,00	C#D#E#F
3	Sala d'actes PB	104,00				104,00	C#D#E#F
4	Reserva S. reunions i S. actes PB	4,00				4,00	C#D#E#F
5	Aula noves tecnologies P1	12,00				12,00	C#D#E#F
6	Aula activitats creatives P1	24,00				24,00	C#D#E#F
7	Aula 3 P1	32,00				32,00	C#D#E#F

TOTAL AMIDAMENT **187,00**

12 S.04 UT

Cadira apilable amb pala abatible escriptori

Subministrament i muntatge de Cadira apilable, amb estructura d'alumini i seient i respallier de polipropilè injectat, de color blanc RAL 9016. Amb braços i pala abatible per escriptura, i amb sistema de connexió lateral. Seient i respallier, en dues peces separades, amb una distància mínima de 15 cm per una major confortabilitat, de polipropilè amb additius antiestàtics i anti U.V, injectat en motlle gravat, fixació a estructura mitjançant clipatge a pressió de fàcil substitució del seient sense utilització d'eines, s'apilen mínim 30 unitats. És reciclable en un 100%, dissenyada amb processos que minimitzen el consum de matèries primes i la utilització racional dels recursos així com reutilitzar o reciclar els residus. Pala escriptori abatible, antipànic i desmuntable, tant per a destres com para esquerrans. Resistència mínima certificada del seient de 135 kgrs i del respallier de 110Kgrs. Normativa obligatòria certificada per institució externa al fabricant: 14006- Ecodisseny; ISO-9001 Sistema de qualitat; ISO-14001 gestió mediambiental. S'inclouen topalls per evitar el soroll.

Text	Tipus	(C)	(D)	(E)	(F)	TOTAL	Fórmula
1	Aula 1 P1	35,00				35,00	C#D#E#F
2	Aula 2 P1	20,00				20,00	C#D#E#F

TOTAL AMIDAMENT **55,00**

13 S.06 UT

Butaca d'estructura de fusta

Subministrament i muntatge de Butaca d'estructura de fusta de faig, de mides (+ - 5%): 57cm(a) x 86cm(h) x 45/68cm(f), sense reposacaps ni orelleres, preparat ergonòmicament per a gent gran, facilitant el moviment al seure i en aixecar-se, amb bons suports corporals i equilibri de posició. Potes i braços de fusta de faig amb tacs silenciosos. Bastidors amb cingles elàstiques de 80 mm en seient i 60 mm en suports. Seient d'escuma HR 35 Kg/m3 (coeficient Alta recuperació) Ultracel. Suport: escuma HR 30kg Ultracel. Tapissat amb tela de poliuretà, (producte ecològic, antibacterià, que evita olors i taques i està lliure de ftalats i de metalls pesats), color a escollir, amb les següents característiques: capa superior 100% poliuretà, capa de suport 100% Rayón, pes 370 gr/m2, tractat amb protecció antifungicida, antibacteriana, antimicòtic, d'alta resistència a l'abradió -300.000 cicles d'assaig Martindale-, resistent als raigs UVA -CFFA -2C2, ASTM-D-4329- 05QUV, 40H-, complirà la protecció ignífuga de les normes UNE-EN 1021, apartats 1 i 2; IMO A 652 (16) Annex I, 8,2 i 8,3; FMVSS 302; NFPA classe I. La butaca haurà d'estar assajada pel compliment del nivell 5 de la Norma UNE 11010 en quan a càrregues estàtiques, impactes i caigudes. UNE 11020 i UNE 1022/98 per a nivell d'assajos 5 corresponent a un ús públic sever del producte.

Text	Tipus	(C)	(D)	(E)	(F)	TOTAL	Fórmula
1 Espai d'acollida PB		11,00				11,00	C#D#E#F
2 Espai d'espera PB		4,00				4,00	C#D#E#F

TOTAL AMIDAMENT **15,00**

14 S.07 UT

Banc de fusta vestidors

Subministrament i muntatge de Banc per a vestidor de 2,0m de llarg. Amb seient i prestatge inferior de llistons de fusta massissa de pi Flandes, vernissat amb laques nitrocelulósiques i cargolats a l'estructura, amb cargols i femelles d'acer inoxidable. Estructura de tub quadrat d'acer, amb tacs de goma, acabat amb capa de pintura epoxi poliéster secat al forn. Mides 200(a)x44(h)x34(p)cm. Assaigs UNE 11012:1989, UNE 11013:1989.

Text	Tipus	(C)	(D)	(E)	(F)	TOTAL	Fórmula
1 Vestidors H. PB		1,00				1,00	C#D#E#F
2 Vestidors D. PB		1,00				1,00	C#D#E#F

TOTAL AMIDAMENT **2,00**

15 S.08 UT

Cadira exterior apilable amb braços

Subministrament i muntatge de Cadira apilable per a exterior. De polipropilè injectat amb protecció contra raig UV, de color blanc RAL 9016.

Text	Tipus	(C)	(D)	(E)	(F)	TOTAL	Fórmula
1 Pati P1		16,00				16,00	C#D#E#F

TOTAL AMIDAMENT **16,00**

16 S.09 UT

Reposapeus per lloc de treball

Subministrament i muntatge de Reposapeus per a lloc de treball .Ergonòmic i regulable amb la pressió dels peus, amb acabats en goma antilliscant. amb ajustament en altura i angle per adaptar a qualsevol usuari. realitzat en poliestirè inestellable i recobert en goma antilliscant. Alçada ajustable en 3 posicions. Inclinació ajustable en 30°. Dimensions 46x34cm.

Text	Tipus	(C)	(D)	(E)	(F)	TOTAL	Fórmula
1 Espai informació PB		1,00				1,00	C#D#E#F
2 Espai gestió PB		3,00				3,00	C#D#E#F
3 Sala de treball PB		2,00				2,00	C#D#E#F

TOTAL AMIDAMENT **6,00**

ARMARIS I PRESTATGERIES

NUM.	CODI	UT	DESCRIPCIÓ
17	Ar.01	UT	Armari de dues portes de 165cm. H

Subministrament i muntatge de Armari de dues portes, de 80x45x165cm. amb pany i clau, de color a escogir per la DF. Amb melamina d'alta pressió, densitat 630 Kg/m3. Tapa i prestatges de melamina de 25 mm de gruix, laterals de 19 mm, darrera vista de 16 mm, portes batents fabricades en melamina de 16 mm, frontisses amb cassoleta diàmetre 35mm, muntatge ràpid i fàcil regulació, bloqueig automàtic amb regulació tridimensional obertura 110°. Estructura desmuntable, peu antihumitat amb 4 anivelladors de fàcil accés des de l'interior, recorregut útil de 20 mm. Acabats en melamina color a determinar per la DO. Posicionament de prestatges fàcil d'ajustar amb marcadors d'alçada cada 32 mm, tiradors ergonòmics, models de superfície fabricats en injecció de Zamak, panys amb amaestrament, bombí amb posicionament d'obertura i tancament, disponibilitat clau única i dues claus per pany, sistema de tancament mitjançant fallebes planes amb desplaçament longitudinal. Prestatgeries 1 fixe i 3 regulables d'alçada.

Text	Tipus	(C)	(D)	(E)	(F)	TOTAL	Fórmula
1 Sala de reunions PB		2,00				2,00	C#D#E#F
2 Sala de treball PB		1,00				1,00	C#D#E#F

TOTAL AMIDAMENT **3,00**

18 Ar.02 UT

Armari de dues portes de 74cm. H

Subministrament i muntatge de Armari de dues portes, de 80x45x74cm. amb pany i clau, de color a escogir per la DF. Amb melamina d'alta pressió, densitat 630 Kg/m3. Tapa i prestatges de melamina de 25 mm de gruix, laterals de 19 mm, darrera vista de 16 mm, portes batents fabricades en melamina de 16 mm, frontisses amb cassoleta diàmetre 35mm, muntatge ràpid i fàcil regulació, bloqueig automàtic amb regulació tridimensional obertura 110°. Estructura desmuntable, peu antihumitat amb 4 anivelladors de fàcil accés des de l'interior, recorregut útil de 20 mm. Acabats en melamina color a determinar per la DO. Posicionament de prestatges fàcil d'ajustar amb marcadors d'alçada cada 32 mm, tiradors ergonòmics, models de superfície fabricats en injecció de Zamak, panys amb amaestrament, bombí amb posicionament d'obertura i tancament, disponibilitat clau única i dues claus per pany, sistema de tancament mitjançant fallebes planes amb desplaçament longitudinal. Prestatgeries 1 fixe.

Text	Tipus	(C)	(D)	(E)	(F)	TOTAL	Fórmula
1 Espai informació PB		3,00				3,00	C#D#E#F
2 Espai gestió PB		2,00				2,00	C#D#E#F
3 Magatzem		1,00				1,00	C#D#E#F
4 Aula activitats creatives P1		1,00				1,00	C#D#E#F
5 Aula 3 P1		1,00				1,00	C#D#E#F

TOTAL AMIDAMENT **8,00**

19 Ar.04 UT

Buc de tres calaixos

Subministrament i muntatge de Buc de 3 calaixos, amb rodes i pany i clau, de color a escogir per la DF. Calaixera fabricada amb melamina, amb tapa superior i laterals de 16 mm., calaix amb cubeta de plàstic i plumier inclos, tiradors de superfície d'injecció d'alumini, sistema de tancament antivolcatge integrat amb retenció que impedeix l'obertura de més d'un calaix a la vegada, rodes estàndard de seguretat, guies telescòpiques de rodets i tractament de pre-galvanitzat passivitzat i segellat electrolític de resistència a l'atmosfera salina, bombí amb posicionament d'obertura i tancament, dues claus per pany. Insonorització i suavitat en accions d'extracció i tancament. Sistema de tancament mitjançant falleba lateral de poliamida. Acabats en melamina color a determinar, safates plumier incloses.

Text	Tipus	(C)	(D)	(E)	(F)	TOTAL	Fórmula
1 Espai informació PB		1,00				1,00	C#D#E#F
2 Espai gestió PB		2,00				2,00	C#D#E#F
3 Sala de treball PB		1,00				1,00	C#D#E#F

TOTAL AMIDAMENT **4,00**

20 Ar.05 UT

Mòdul de Caseller amb 4 buits 40x45 cm.

Subministrament i muntatge de Mòdul de Caseller amb 4 buits en alçada de 15+180x40x50cm. Construït íntegrament amb placa massissa de resines fenòliques HPL de 10mm. de espessor del mateix material revestiment paret a escollir per la DF. Peus regulables de P.V.C. Placa numerada.

Text	Tipus	(C)	(D)	(E)	(F)	TOTAL	Fórmula
1 Aula activitats físiques P1		5,00				5,00	C#D#E#F

TOTAL AMIDAMENT **5,00**

- 21 **Ar.06** UT **Mòdul doble de Guixetes amb 2 Portes en "L"**
Subministrament i muntatge de Mòdul de Guixetes dobles amb 2 Portes en "L" de 15+180x40x50cm. Construit íntegrament amb placa massissa de resines fenòliques HPL de 10 mm. de espessor. Interior blanc; posterior del mateix material perforat per ventilació i color de porta a escollir per la DF. Frontisses Inox 304. Pany estàndard mestrejat. Dues barres de penjar y peus regulables de P.V.C. Placa numerada. Grups parells..

Text	Tipus	(C)	(D)	(E)	(F)	TOTAL	Fórmula
1 Vestidors H. PB		4,000				4,00	C#D#E#F
2 Vestidors D. PB		4,000				4,00	C#D#E#F

TOTAL AMIDAMENT 8,00

- 22 **Ar.07** UT **Prestatgeria tipus mecano.**
Subministrament i muntatge de conjunt de Prestatgeria de peu, tipus mecano, de 420x40x250cm, amb 8u puntal de 12 plegats (2.5) 8u de peus, 9u de travessers d'escala (40cm) 21 de panell metallic HL (140X40cm) i 98u de suport de panell d'estructura d'acer galvanitzat, muntada i instal.lada. Totalment col·locat i acabat segons plànols de detall i indicacions de la DF.

Text	Tipus	(C)	(D)	(E)	(F)	TOTAL	Fórmula
1 Magatzen		3,000				3,00	C#D#E#F

TOTAL AMIDAMENT 3,00

- 23 **Ar.08** UT **Conjunt d'armaris encastats fets a mida.**
Subministrament i muntatge de conjunt d'armari encastat, format per 4 mòduls de 119cm. cadascun i un de 48cm. de longitud, 210cm. d'alçada i 80cm. de fondària, amb 6 prestatges regulables en alçada, preparats a taller i col·locats in-situ sobre bastiment de base de fusta amb sòcol i entapetat perimetral. Cada mòdul amb 2 fulles batents. Tot de DM de 19mm. lacat amb esmalt satinat color a escollir i formació d'interior d'armari amb DM xapat amb melamina color a escollir, de 19mm. de gruix. Inclou frontisses de desplaçament ocult, tiradors d'acer inoxidable i tanques amb clau. Totalment col·locat i acabat segons plànols de detall i indicacions de la DF.

Text	Tipus	(C)	(D)	(E)	(F)	TOTAL	Fórmula
1 Aula 1 P1		1,000				1,00	C#D#E#F

TOTAL AMIDAMENT 1,00

- 24 **Ar.09** UT **Conjunt d'armaris encastats fets a mida.**
Subministrament i muntatge de conjunt d'armari encastat, format per 6 mòduls de 119cm. cadascun i un de 60cm. de longitud, 210cm. d'alçada i 80cm. de fondària, amb 6 prestatges regulables en alçada, preparats a taller i col·locats in-situ sobre bastiment de base de fusta amb sòcol i entapetat perimetral. Cada mòdul amb 2 fulles batents. Tot de DM de 19mm. lacat amb esmalt satinat color a escollir i formació d'interior d'armari amb DM xapat amb melamina color a escollir, de 19mm. de gruix. Inclou frontisses de desplaçament ocult, tiradors d'acer inoxidable i tanques amb clau. Totalment col·locat i acabat segons plànols de detall i indicacions de la DF.

Text	Tipus	(C)	(D)	(E)	(F)	TOTAL	Fórmula
1 Aula activitats creatives P1		1,000				1,00	C#D#E#F

TOTAL AMIDAMENT 1,00

- 25 **Ar.10** UT **Conjunt d'armaris encastats fets a mida.**
Subministrament i muntatge de conjunt d'armari encastat, format per 6 mòduls de 119cm. cadascun i un de 60cm. de longitud, 280cm. d'alçada i 80cm. de fondària, amb 6 prestatges regulables en alçada, preparats a taller i col·locats in-situ sobre bastiment de base de fusta amb sòcol i entapetat perimetral. Cada mòdul amb 2 fulles batents. Tot de DM de 19mm. lacat amb esmalt satinat color a escollir i formació d'interior d'armari amb DM xapat amb melamina color a escollir, de 19mm. de gruix. Inclou frontisses de desplaçament ocult, tiradors d'acer inoxidable i tanques amb clau. Totalment col·locat i acabat segons plànols de detall i indicacions de la DF.

Text	Tipus	(C)	(D)	(E)	(F)	TOTAL	Fórmula
1 Sala d'actes PB		1,000				1,00	C#D#E#F

TOTAL AMIDAMENT 1,00

- 26 **Ar.11** UT **Conjunt d'armaris encastats fets a mida.**
Subministrament i muntatge de conjunt d'armari encastat, format per 6 mòduls de 119cm. cadascun i un de 30cm. de longitud, 280cm. d'alçada i 80cm. de fondària, amb 6 prestatges regulables en alçada, preparats a taller i col·locats in-situ sobre bastiment de base de fusta amb sòcol i entapetat perimetral. Cada mòdul amb 2 fulles batents. Tot de DM de 19mm. lacat amb esmalt satinat color a escollir i formació d'interior d'armari amb DM xapat amb melamina color a escollir, de 19mm. de gruix. Inclou frontisses de desplaçament ocult, tiradors d'acer inoxidable i tanques amb clau. Totalment col·locat i acabat segons plànols de detall i indicacions de la DF.

Text	Tipus	(C)	(D)	(E)	(F)	TOTAL	Fórmula
1 Aula activitats físiques P1		1,000				1,00	C#D#E#F

TOTAL AMIDAMENT 1,00

COMPLEMENTS

NUM.	CODI	UT	DESCRIPCIÓ
------	------	----	------------

27 **Co.01** UT **Paperera ecològica de reciclatge**
Subministrament i muntatge de Paperera de reciclatge, acabada en acer inox, amb 3 contenidors de color blau, gris i groc, de 48 litres de capacitat. Mides Ø 49cm. H 80cm., capacitat total 150L.

Text	Tipus	(C)	(D)	(E)	(F)	TOTAL	Fórmula
1	Espai acollida PB	1,000				1,00	C#D#E#F
2	Passadis S. Actes PB	1,000				1,00	C#D#E#F
3	Vestíbul escala P1	2,000				2,00	C#D#E#F

TOTAL AMIDAMENT **4,00**

28 **Co.02** UT **Paperera**
Subministrament i muntatge de Paperera cilíndrica apilable de plastic llisa, de 20 litres de capacitat, mides aproximades 27,5 Ø x 33cm. d'alçada, color a definir blanc o gris, apilable, amb anella superior. Certificades segons norma EN 71

Text	Tipus	(C)	(D)	(E)	(F)	TOTAL	Fórmula
1	Espai informació PB	1,000				1,00	C#D#E#F
2	Magatzem PB	1,000				1,00	C#D#E#F
3	Sala de reunions PB	1,000				1,00	C#D#E#F
4	Sala de treball PB	1,000				1,00	C#D#E#F
5	Espai gestió PB	1,000				1,00	C#D#E#F
6	Aula activitats creatives P1	1,000				1,00	C#D#E#F
7	Aula 3 P1	1,000				1,00	C#D#E#F
8	Aula activitats físiques P1	1,000				1,00	C#D#E#F
9	Aula 1 P1	1,000				1,00	C#D#E#F
10	Aula 2 P1	1,000				1,00	C#D#E#F
11	Aula noves tecnologies P1	1,000				1,00	C#D#E#F

TOTAL AMIDAMENT **11,00**

29 **Co.04** UT **Embossador de paraigües**
Subministrament i muntatge de Embossador de Paraigües d'acer inoxidable. Enfundador doble de funcionament mecànic amb bosses de plàstic biodegradable, amb capacitat per a 200 bosses per tipus. Fàcilment desmuntable per a poder fer-ne manteniment. Mides aproximades: 78 x41 x 27 cm (Alt x Fons x Ample). Admet fundes de bosses llargues i curtes, de mides 74 o 42 cm de llarg, respectivament. Inclou una caixa de 10 paquets de 100 ut de bosses llargues i una caixa de 10 paquets de 100 ut de bosses curtes.

Text	Tipus	(C)	(D)	(E)	(F)	TOTAL	Fórmula
1	Entrada PB	1,000				1,00	C#D#E#F

TOTAL AMIDAMENT **1,00**

30 **Co.05** UT **Rellotge paret**
Subministrament i muntatge de Rellotge analògic per penjar a la paret, circular, de Ø 36 cm. i 35mm de gruix, aproximadament. Senyals horàries amb numeros aràbigs, amb tres agulles, horàries, minuterres i seconderes. Mecanisme de quars. Caixa d'alumini i tapa de vidre. Alimentació elèctrica amb piles. Inclou garantia de defectes de fabricació de fins a 2 anys. Color a escollir per la DF

Text	Tipus	(C)	(D)	(E)	(F)	TOTAL	Fórmula
1	Espai informació PB	1,000				1,00	C#D#E#F
2	Espai acollida PB	1,000				1,00	C#D#E#F
3	Sala de reunions PB	1,000				1,00	C#D#E#F
4	Sala de treball PB	1,000				1,00	C#D#E#F
5	Espai gestió PB	1,000				1,00	C#D#E#F
6	Aula activitats creatives P1	1,000				1,00	C#D#E#F
7	Aula 3 P1	1,000				1,00	C#D#E#F
8	Aula activitats físiques P1	1,000				1,00	C#D#E#F
9	Aula 1 P1	1,000				1,00	C#D#E#F
10	Aula 2 P1	1,000				1,00	C#D#E#F
11	Aula noves tecnologies P1	1,000				1,00	C#D#E#F

TOTAL AMIDAMENT **11,00**

31 **Co.06** UT **Penja-robes paret**
Subministrament i muntatge de Penja-robes de paret, amb base d'alumini anoditzat o pintat color a escollirDF i 5 penjadors cromats. Collat amb cargols niquelats i tacs específics per cada suport vertical. Ha d'admetre fins a una càrrega de 25 Kg. Els 5 penjadors aniran encolats i cargolats a la

Text	Tipus	(C)	(D)	(E)	(F)	TOTAL	Fórmula
1	Vestidors H. PB	2,000				2,00	C#D#E#F
2	Vestidors D. PB	2,000				2,00	C#D#E#F
3	Sala d'actes PB	8,000				8,00	C#D#E#F
4	Aula activitats creatives P1	2,000				2,00	C#D#E#F
5	Aula 3 P1	2,000				2,00	C#D#E#F
6	Aula activitats físiques P1	10,000				10,00	C#D#E#F
7	Aula 1 P1	4,000				4,00	C#D#E#F
8	Aula 2 P1	2,000				2,00	C#D#E#F
9	Aula noves tecnologies P1	3,000				3,00	C#D#E#F

TOTAL AMIDAMENT **35,00**

32 **Co.07** UT **Penja-robes-paraigüer de peu**
Subministrament i muntatge de Penja-robes de peu i paraigüer, de fusta de faig natural amb 6 penjadors, estructura d'acer lacat blanc de 47x41 cm de base amb una alçada de 176 cm.

Text	Tipus	(C)	(D)	(E)	(F)	TOTAL	Fórmula
1	Espai informació PB	1,000				1,00	C#D#E#F
2	Sala de reunions PB	1,000				1,00	C#D#E#F
3	Sala de treball PB	1,000				1,00	C#D#E#F
4	Espai gestió PB	1,000				1,00	C#D#E#F

TOTAL AMIDAMENT **4,00**

33 **Co.09** UT **Mirall de 300x250 cm.**
Subministrament i muntatge de Mirall de lluna incolora securit de 4+4mm de gruix, col·locat fixat mecànicament amb pines inox sobre el parament. Mides 300x250cm.

Text	Tipus	(C)	(D)	(E)	(F)	TOTAL	Fórmula
1	Aula activitats físiques P1	2,000				2,00	C#D#E#F

TOTAL AMIDAMENT **2,00**

34 **Co.11** UT **Carret transport cadires**
Subministrament i muntatge de Carro metàl·lic petit per transportar cadires, apilables, per a 20 unitats, format per una estructura de tub d'acer, adaptada a la cadira de subministre, amb quatre rodes auto-giratòries i rodadura de neoprè.

Text	Tipus	(C)	(D)	(E)	(F)	TOTAL	Fórmula
1	Sala d'actes PB	2,000				2,00	C#D#E#F

TOTAL AMIDAMENT **2,00**

Text	Tipus	(C)	(D)	(E)	(F)	TOTAL	Fórmula
1 Sala de reunions PB		1,000				1,00	C#D#E#F
2 Sala de treball PB		1,000				1,00	C#D#E#F
3 Espai gestió PB		1,000				1,00	C#D#E#F

TOTAL AMIDAMENT 3,00

36 **Co.17** UT **Tauler d'informació magnètic 180 cm.**
Subministrament i muntatge de Tauler d'anuncis de capacitat 24xA4. De 180x100x3 cm. ignífug i amb fons magnètic, per penjar a la paret. Cantonades arrodonides modelades per injecció. Protecció ignífuga (certificació EN 13501-1 Classe C). Panell magnètic anticorrosiu, permet l'escriptura amb retoladors i esborrat en sec.

Text	Tipus	(C)	(D)	(E)	(F)	TOTAL	Fórmula
1 Vestíbul PB		1,000				1,00	C#D#E#F
2 Passadís Zona d'espera PB		2,000				2,00	C#D#E#F
3 Passadís S. Actes PB		1,000				1,00	C#D#E#F
4 Passadís Ascensor P1		2,000				2,00	C#D#E#F

TOTAL AMIDAMENT 6,00

37 **Co.18** UT **Tauler Expositor fulletons**
Subministrament i muntatge de Expositor de fulletons de peu tipus totem de doble cara, amb capacitat de 8 A4 per cara. De 62x177x45 i 3 cm.de gruix, d'alumini, cantonades arrodonides modelades per injecció. Protecció ignífuga (certificació EN 13501-1 Classe C).

Text	Tipus	(C)	(D)	(E)	(F)	TOTAL	Fórmula
1 Vestíbul PB		2,000				2,00	C#D#E#F

TOTAL AMIDAMENT 2,00

38 **Co.19** UT **Destructora de documents**
Subministrament i muntatge de Destructora de documents, amb capçal extraïble per al buidat de la paperera. Funció d'autoalimentació fins a 60 fulls (80 g / m2) o 65 fulles (70 g / m2). Destruïx grapes, clips, CDs i targetes de crèdit. Capacitat paperera 18L, 120 fulls A4. Mode de pausa després de 2 minuts sense ús. Ultra silenciosa <60 DbA. Dimensions: 29,5 x 35 x 43 cm. Destrucció d'un mínim de 8 papers de 80gr a la vegada, en partícules de 4 a 50 mm (nivell de seguretat moderat P-3). Inclou sistema de bloqueig de seguretat per evitar accidents i calibrador de capacitat de fulles i posta de marxa enrera. Cicle de treball de 3 a 5 minuts.Velocitat de destrucció de 3.6 metres per minut mínim. Amb alimentació elèctrica i transformador. Cal disposar de 2 anys de garantia de la màquina i 3 anys de garantia per les ganivetes de tall.

Text	Tipus	(C)	(D)	(E)	(F)	TOTAL	Fórmula
1 Espai informació PB		1,000				1,00	C#D#E#F

TOTAL AMIDAMENT 1,00

39 **Co.20** UT **Guillotina de paper**
Subministrament i muntatge de Cisalla de palanca de sobre taula amb protector fix transparent de la fulla de mida A3. S'inclouen els accessoris necessaris.

Text	Tipus	(C)	(D)	(E)	(F)	TOTAL	Fórmula
1 Espai informació PB		1,000				1,00	C#D#E#F

TOTAL AMIDAMENT 1,00

40 **Co.21** UT **Plastificadora de documents**
Subministrament i muntatge de Plastificadora per a format fins A4. Velocitat màxima 600 mm per minut. Temps d'escalfament 1 minut. Dimensions: 508 x 122 x 140 mm. Amplada de la ranura 320 mm. Pes 4,3 kg. Consum 800 W. Accepta fundes de plastificar fins a 175 micres. Detecció automàtica de l'espessor de funda (no cal seleccionar el gruix de funda a utilitzar). Sistema d'entrada automàtic en cas que detecti un possible ataso. Plastificació en fred i en calent.

Text	Tipus	(C)	(D)	(E)	(F)	TOTAL	Fórmula
1 Espai informació PB		1,000				1,00	C#D#E#F

TOTAL AMIDAMENT 1,00

41 **Co.22** UT **Forn Microones**
Subministrament i muntatge de Forn microones elèctric amb grill, d'acer inoxidable. Interior de 18 litres de capacitat i plat giratori de 24,5cm de diàmetre. Potència activa 800W amb cinc nivells regulables. Potència màxima del grill: 1000W. La capsa del microones està acabada amb xapa d'acer inoxidable polida al interior i rentada a l'exterior. Llum automàtic a l'interior. Acabat en acer inoxidable vist. Relloige electrònic programable. Inclou accessori de una parrilla per l'interior. Mides: (ample x alt x fondària) 290 x 461 x 351mm

Text	Tipus	(C)	(D)	(E)	(F)	TOTAL	Fórmula
1 Magatzem PB		1,000				1,00	C#D#E#F

TOTAL AMIDAMENT 1,00

42 **Co.23** UT **Frigorífic**
Subministrament i muntatge de Frigorífic amb congelador, de dues portes amb possibilitat reversible, de mides exteriors (AxFxAm): 170 x 66 x 60 cm, de 320 a 330 litres de capacitat, d'acer inoxidable anti empremtes, o blanc. Classe A+ de classificació energètica. Tipus de fred frigorífic, de circulació estàtica. Rumorositat màxima 40 dB. Il·luminació interior amb led amb alarma acústica per porta oberta. Funció Coolmatic (per refredar ràpidament aliments frescos); funció de vacances, descongelació automàtica (no-frost). Potes ajustables. Consum energètic anual, màxim 228 kWh.

Text	Tipus	(C)	(D)	(E)	(F)	TOTAL	Fórmula
1 Magatzem PB		1,000				1,00	C#D#E#F

TOTAL AMIDAMENT 1,00

43 **Co.24** UT **Bastó per diaris**
Subministrament i muntatge de Bastó de fusta i metall porta-diaris de 81 cm. Inclou transport, subministrament i col·locació.

Text	Tipus	(C)	(D)	(E)	(F)	TOTAL	Fórmula
1 Espai d'acollida PB		4,000				4,00	C#D#E#F

TOTAL AMIDAMENT 4,00

CORTINES

NUM.	CODI	UT	DESCRIPCIÓ
------	------	----	------------

44 Cr.01 UT **Cortines tipus Foscurit H280**
Subministrament i muntatge de Cortines tipus "Foscurit" per enfosquir les sales confeccionada amb tela ignífuga, d'alçada aproximada 280cm. I 100cm. d'amplada. S'accionarà amb motor i comandament a distància. Color i detalls a consultar amb la direcció facultativa.

Text	Tipus	(C)	(D)	(E)	(F)	TOTAL	Fórmula
1 Sala d'actes PB		6,000				6,00	C#D#E#F

TOTAL AMIDAMENT **6,00**

45 Cr.02 UT **Cortines Screen H200**
Subministrament i muntatge de Conjunt de cortines tipus "Screen", d'alçada aproximada 200cm. i 250cm. d'amplada. Accionada amb motor i comandament a distància. Color i detalls a consultar amb la direcció facultativa.

Text	Tipus	(C)	(D)	(E)	(F)	TOTAL	Fórmula
1 Aula activitats físiques P1		2,000				2,00	C#D#E#F

TOTAL AMIDAMENT **2,00**

46 Cr.03 M2 **Vinil Traslucid H170**
Subministrament i muntatge de Vinil Traslucid Progressiu o amb frages per privatitzar les sales, col·locat per l'interior, d'alçada aproximada 170cm. I 100cm. d'amplada. Color i detalls a consultar amb la direcció facultativa.

Text	Tipus	(C)	(D)	(E)	(F)	TOTAL	Fórmula
1 Façana pasatge PB		13,000	1	1,20		15,60	C#D#E#F
2 Façana jardí PB		10,500	1	1,20		12,60	C#D#E#F
3 Entrada ext. PB		3,000	1	1,20		3,60	C#D#E#F
4 Entrada int. PB		3,200	1	1,00		3,20	C#D#E#F
5 Zona gestió-reunions PB		14,850	1	1,00		14,85	C#D#E#F
6 Passadis A P1		13,000	0,75	0,55		5,36	C#D#E#F
7 Passadis B P1		13,000	0,75	0,55		5,36	C#D#E#F
8 Façana Carrer P1		17,550	1	0,55		9,65	C#D#E#F
8		0,600	1	1,20		0,72	C#D#E#F
9 Façana jardí P1		2,600	4	0,90		9,36	C#D#E#F

TOTAL AMIDAMENT **80,31**

SENYALITZACIÓ

NUM.	CODI	UT	DESCRIPCIÓ
------	------	----	------------

47 Ro.01a UT **Senyalització interior de 10 cm**
Subministrament i muntatge de Rètol simple de senyalització interior de 60 x 10 cm. de PVC de 3mm. de gruix amb cantells arrodonits, muntat sobre vinil autoadhesiu. Tipografia, colors i text definit segons plànols.

Text	Tipus	(C)	(D)	(E)	(F)	TOTAL	Fórmula
1 Porta Vestidors H. PB		1,000				1,00	C#D#E#F
2 Porta Vestidors D. PB		1,000				1,00	C#D#E#F
3 Porta Magatzem PB		1,000				1,00	C#D#E#F
4 Porta sala reunions PB		1,000				1,00	C#D#E#F
5 Porta espai gestió PB		1,000				1,00	C#D#E#F
6 Sala d'actes PB		1,000				1,00	C#D#E#F
7 Porta Aula 1 P1		2,000				2,00	C#D#E#F
8 Porta Aula 2 P1		1,000				1,00	C#D#E#F
9 Porta Aula 3 P1		1,000				1,00	C#D#E#F

TOTAL AMIDAMENT **10,00**

48 Ro.01c UT **Senyalització interior de 15 cm**
Subministrament i muntatge de Rètol simple de senyalització interior de 60 x 15 cm. de PVC de 3mm. de gruix amb cantells arrodonits, muntat sobre vinil autoadhesiu. Tipografia, colors i text definit segons plànols.

Text	Tipus	(C)	(D)	(E)	(F)	TOTAL	Fórmula
1 Porta Aula activitats creatives P1		1,000				1,00	C#D#E#F
2 Porta Aula activitats físiques P1		2,000				2,00	C#D#E#F
3 Porta Aula noves tecnologies P1		1,000				1,00	C#D#E#F

TOTAL AMIDAMENT **4,00**

49 Ro.02 UT **Rètol de zona de 24 cm**
Subministrament i muntatge de Rètol doble de senyalització interior de 60 x 24 cm. de PVC de 3mm. de gruix amb cantells arrodonits, muntat sobre vinil autoadhesiu. Tipografia, colors i text definit segons plànols.

Text	Tipus	(C)	(D)	(E)	(F)	TOTAL	Fórmula
1 Porta passadis Gestió PB		1,000				1,00	C#D#E#F

TOTAL AMIDAMENT **1,00**

50 Ro.03 UT **Rètol de zona de 35 cm**
Subministrament i muntatge de Rètol triple de senyalització interior de 60 x 35 cm. de PVC de 3mm. de gruix amb cantells arrodonits, muntat sobre vinil autoadhesiu. Tipografia, colors i text definit segons plànols.

Text	Tipus	(C)	(D)	(E)	(F)	TOTAL	Fórmula
1 Portes passadis serveis PB		2,000				2,00	C#D#E#F

TOTAL AMIDAMENT **2,00**

51 Ro.04 UT **Rètol de zona de 48 cm**
Subministrament i muntatge de Rètol directori de senyalització interior de 50 x 48 cm. de PVC de 3mm. de gruix amb cantells arrodonits, muntat sobre vinil autoadhesiu. Tipografia, colors i text definit segons plànols.

Text	Tipus	(C)	(D)	(E)	(F)	TOTAL	Fórmula
1 Passadis Ascensor P1		2,000				2,00	C#D#E#F

TOTAL AMIDAMENT **2,00**

52 Ro.09 UT **Rètol de zona de 96 cm**
Subministrament i muntatge de Rètol directori de senyalització interior de 50 x 96 cm. de PVC de 3mm. de gruix amb cantells arrodonits, muntat sobre vinil autoadhesiu. Tipografia, colors i text definit segons plànols.

Text	Tipus	(C)	(D)	(E)	(F)	TOTAL	Fórmula
1 Vestíbul PB		1,000				1,00	C#D#E#F

TOTAL AMIDAMENT **1,00**

53 Ro.20 UT

Senyalització WC i Bucle Magnètic

Subministrament i muntatge de Senyalització dels sanitaris i Bucle Magnètic, amb pictogrames homologats segons AIGA, de PVC de 3mm. de gruix amb cantells arrodonits, muntat sobre vinil autoadhesiu. Dimensions aproximades de 20 x 20 cm. Pictogrames i colors definits segons plànols.

Text	Tipus	(C)	(D)	(E)	(F)	TOTAL	Fórmula
1 Passadis serveis PB		4,000				4,00	C#D#E#F
2 Sada d'Actes PB		1,000				1,00	C#D#E#F
3 Serveis passadis A P1		2,000				2,00	C#D#E#F
4 Serveis passadis B P1		2,000				2,00	C#D#E#F

TOTAL AMIDAMENT 9,00

54 Ro.45 UT

Placa Exterior

Subministrament i muntatge de Placa Exterior per posar el nom del Casal i els logotips institucionals. El color i el text que s'imprimirà caldrà consultar-lo amb l'Ajuntament. De PVC de 3mm. de gruix amb cantells arrodonits, muntat sobre placa d'Alumini fixada mecànicament a la façana de l'edifici. Dimensions aproximades de 45 x 45 cm. Pictogrames, tipografies, colors i texts definits segons plànols.

Text	Tipus	(C)	(D)	(E)	(F)	TOTAL	Fórmula
1 Entrada exterior PB		1,000				1,00	C#D#E#F

TOTAL AMIDAMENT 1,00

55 Ro.A4 UT

Rètol de metacrilat porta cartells A4

Subministrament i muntatge de Rètol de metacrilat de paret per posar cartells. Dimensions de DIN A4. Fixat a paret o vidre, en posició vertical, de policarbonat transparent. Sistema d'obertura basculant per posar el full informatiu, amb tapa de policarbonat transparent. Sistema de fixació amb cintes adhesives de doble cara.

Text	Tipus	(C)	(D)	(E)	(F)	TOTAL	Fórmula
1 Sala d'actes PB		1,000				1,00	C#D#E#F
2 Aula activitats creatives P1		1,000				1,00	C#D#E#F
3 Aula 3 P1		1,000				1,00	C#D#E#F
4 Aula activitats físiques P1		1,000				1,00	C#D#E#F
5 Aula 1 P1		2,000				2,00	C#D#E#F
6 Aula 2 P1		1,000				1,00	C#D#E#F
7 Aula noves tecnologies P1		1,000				1,00	C#D#E#F

TOTAL AMIDAMENT 8,00

ALTRES

NUM.	CODI	UT	DESCRIPCIÓ
------	------	----	------------

NUM.	CODI	UT	DESCRIPCIÓ
56	Cx.01	UT	Caixa Forta Subministrament i muntatge de Caixa forta, amb porta de 5mm de gruix, caixa interior de 2mm, amb un prestatge interior. La cavitat interior reomplerta amb material ignífug. Taladres d'ancoratge a terra i parets. Passadors d'acer de 20mm, amb 2 laterals. Pany amb clau de doble pala o amb combinació electrònica de 3 a 8 dígits. Alimentació amb 4 piles LR06 (1,5 V). Acabat amb pintura epoxi - polièster polimeritzada a 180°C. Mides externes 300 x 380 x 315 mm (A x Am x F). Capacitat interior, aprox., 26 dm3 i uns 13 Kg de pes.

Text	Tipus	(C)	(D)	(E)	(F)	TOTAL	Fórmula
1 Sala de treball PB		1,000				1,00	C#D#E#F

TOTAL AMIDAMENT 1,00

57 Pe.01 UT

Peus de separació d'àmbits amb cinta extensible i retràctil

Subministrament i muntatge de Conjunt de 2 peus metàl·lics separadors i cinta retràctil, per a separació d'àrees i guiatge de persones. Peu separador metàl·lic de secció tubular de 95cm d'alçada. Suports circulars de 34cm de diàmetre d'acer inoxidable. Inclou cinta extensible retràctil de 3m. color a escollir.

Text	Tipus	(C)	(D)	(E)	(F)	TOTAL	Fórmula
1 Sala d'actes PB		4,000				4,00	C#D#E#F

TOTAL AMIDAMENT 4,00

58 Bx.01 MI.

Barra de ballet

Subministrament i muntatge de Sistema de Barra de ballet i dansa, de fusta de faig vernissat natural, de 50 mm de diàmetre i de 8 m de llarg total (divisible amb mòduls de 2 m que coincideixen amb els suports). Inclou 4 suports verticals específics per a una barra de ballet, formats per tub d'acer acabat amb revestiment de pintura de polièster blanc en pols, de 1,05 m d'alçada, i fixat a terra amb cargols.

Text	Tipus	(C)	(D)	(E)	(F)	TOTAL	Fórmula
1 Aula activitats físiques P1		3,000	2,2			6,60	C#D#E#F

TOTAL AMIDAMENT 6,60

59 Pv.01 MI

Paviment de Senyalització Franges

Subministrament i muntatge de encaminament amb relleu podotàctil senyalitzador amb franges de resina endurecida directament sobre el paviment, de 40 cm. d'ample. Color a escollir per la direcció facultativa.

Text	Tipus	(C)	(D)	(E)	(F)	TOTAL	Fórmula
1 Entrada PB		11,000				11,00	C#D#E#F

TOTAL AMIDAMENT 11,00

60 Pv.01 UT

Paviment de Senyalització Punts canvi sentit

Subministrament i muntatge de canvi de sentit d'encaminament amb relleu podotàctil senyalitzador, amb botons de resina endurecida directament sobre el paviment, de 60 cm. d'ample. Color a escollir per la direcció facultativa.

Text	Tipus	(C)	(D)	(E)	(F)	TOTAL	Fórmula
1 Entrada PB		3,000	9	9,00		243,00	C#D#E#F

TOTAL AMIDAMENT 243,00

GESTIÓ DE RESIDUS

NUM.	CODI	UT	DESCRIPCIÓ
61	Cx.01	M3	Classificació Classificació a peu d'obra de residus de construcció o demolició en fraccions segons REAL DECRETO 105/2008, amb mitjans manuals.

Text	Tipus	(C)	(D)	(E)	(F)	TOTAL	Fórmula
------	-------	-----	-----	-----	-----	-------	---------

AMIDAMENT DIRECTE

62	Pe.01	M3	Carrega i transport Càrrega amb mitjans manuals i transport de residus inerts o no especials a instal·lació autoritzada de gestió de residus, amb contenidor de 5 m3 de capacitat.
----	-------	----	--

Text	Tipus	(C)	(D)	(E)	(F)	TOTAL	Fórmula
------	-------	-----	-----	-----	-----	-------	---------

AMIDAMENT DIRECTE

63	Gu.01	M3	Deposició centre reciclatge Deposició controlada a centre de reciclatge de residus de paper i cartró no perillosos amb una densitat 0,04 t/m3, procedents de construcció o demolició, amb codi 150101 segons la Llista Europea de Residus (ORDEN MAM/304/2002).
----	-------	----	---

Text	Tipus	(C)	(D)	(E)	(F)	TOTAL	Fórmula
------	-------	-----	-----	-----	-----	-------	---------

AMIDAMENT DIRECTE

PRESSUPOST

TAULES

CODI	Parc.	AMID.	PREU	TOTAL
1	T.01	UT	Taula de Treball AMB ELECTRIFICACIÓ 120x60x76H cm	6 1.133,00 6.798,00
<p>Subministrament i muntatge de Taula de treball de 120 x 60 cm. Alçada de 76 cm. amb estructura d'alumini extruït reforçada i pintada amb polièster de color a escogir per la DF i sobre de compacte HPL de 8mm de gruix i color a escogir per la DF amb forat per a l'electrificació R4. Inclou l'electrificació completa formada per:</p> <p>1 conjunt de 12 vertebres per a la canalització del cablejat per la pota 1 conjunt de 6 brides de subjecció del cablejat als travessers 1 suport CPU amb perfil intern addicional de 1600 cm 1 base de connexions 1 suport per a la base de connexions 1 tapa per forat passables</p>				
2	T.02	UT	Faldó - taulell per a Taula de Treball	2 208,00 416,00
<p>Subministrament i muntatge de Faldó o Taulell per a taula amb fixació a les potes, es pot muntar i desmuntar sense cap eina. Color igual que estructura de taula i dimensions per a taula de treball.</p>				
3	T.03	UT	Taulell de Cibercafé 270x60 cm.	1 680,00 680,00
<p>Subministrament i muntatge de Taulell per Cibercafé de 270 x 60 cm. Alçada de 76 cm. Sobre de compacte HPL de 8mm de gruix i color a escogir per la DF amb estructura d'alumini extruït reforçada i pintada amb polièster de color blanc, cargolada a les parets sota taulell.</p>				
4	T.04	UT	Tauleta baixa Ø 70 cm	2 342,00 684,00
<p>Subministrament i muntatge de Tauleta de centre de Ø 70 cm. Alçada de 41 cm. amb estructura amb suportació de quatre potes d'acer pintat amb polièster de color a escogir per la DF i Taulell acabat amb compacte estratificat de alta densitat (HPL) segons la norma UNE-EN 438:-2005, de 13mm de gruix i color de taulell a definir per la DF.</p>				
5	T.06	UT	Taula modular plegable 120 x 60 x 74 H cm	12 495,00 5.940,00
<p>Subministrament i muntatge de Taula plegable de 120x60 cm, Formada per peu de fundició d'alumini lacat blanc, tubs i perfils d'alumini, taulell de melamina en color blanc o material a escollir per la DF, i rodes amb bloqueig de poliamida color negre.</p>				
6	T.08	UT	Taula modular informàtica AMB ELECTRIFICACIÓ 360x120x76H cm	2 3.298,00 6.596,00
<p>Subministrament i muntatge de Taula modular per informàtica, formada per 6 mòduls de 120 x 60 cm. Alçada de 76 cm. amb estructura d'alumini extruït reforçada i pintada amb polièster de color a escogir per la DF i sobre de compacte HPL de 8mm de gruix i color a escogir per la DF amb forat per a l'electrificació R4. Inclou l'electrificació completa formada per:</p> <p>3 conjunt de 6 brides de subjecció del cablejat als travessers 2 base de connexions 2 suport per a la base de connexions 6 tapes per forat passables</p>				
7	T.09	UT	Taula modular plegable 80 x 80 x 74 H cm	8 520,00 4.160,00
<p>Subministrament i muntatge de Taula quadrada plegable de 80x80 cm. Formada per peu de fundició d'alumini lacat blanc, tubs i perfils d'alumini, taulell de compacte HPL en color blanc o material a escollir per la DF, i rodes amb bloqueig de poliamida color negre.</p>				
8	T.10	UT	Taula Exterior 90 x 90 x 74 H cm	4 325,00 1.300,00
<p>Subministrament i muntatge de Taula, quadrada apilable per a us exterior, de 90 x 90 cm. i alçada de 74 cm. Estructura d'alumini extruït anoditzat de 40x40 mm y 1.5 mm de gruix Sobre de 3 mm de gruix i pintada amb polièster de color blanc. Màxim apilades 10 taules.</p>				
TOTAL TAULES				26.574,00 €

SEIENTS

CODI	Parc.	AMID.	PREU	TOTAL
9	S.01	UT	Cadira operativa amb braços i rodes	6 422,00 2.532,00
<p>Subministrament i muntatge de Cadira operativa giratòria amb braços i rodes. Amb mecanisme de regulació progressiva i bloqueig per al sistema d'elevació syncro auto-pesant, base de cinc radis d'alumini pintat a l'epoxi amb rodes dobles, per a paviment dur o moqueta, silencioses de 65 mm de diàmetre i rodament de tefló. Seient i respallier entapissat amb teixit ignífug EN1021 grup 9 color blanc. Respatllier marc perimetral fabricat en polipropilè amb 30% de fibra de vidre i malla tècnica elàstica clipada, que facilita la transpiració de l'esquena. Seient dissenyat amb càmeres d'aire, millora el confort, la flexibilitat i la distribució de la pressió per a qualsevol usuari, recobert amb escuma injectada de pur flexible de 40-45 Kg/m3 de densitat, amb carcassa de polipropilè amb 20% fibra de vidre injectat en acabat negre o blanc i entapissada en teixit de fàcil neteja. La regulació d'alçada del seient es realitza a través d'un pistó de gas amb alçada mínima del seient de 46 cm i alçada màxima de 56 cm. Les dimensions totals són, alçada de 1005 a 1095 mm, alçada seient de 460 a 560 mm, amplada seient de 470 a 530 mm i profunditat seient de 470 a 540 mm. El mecanisme syncro auto-pesant no necessita d'accionament ja que s'adapta al pes de l'usuari. Sota el seient s'incorpora un dispositiu d'ajust sensible que permet regular la tensió per personalitzar la confortabilitat de l'usuari, girant el dispositiu aconseguirà una major o menor tensió. El desplaçament horitzontal del seient permet ajustar la distància d'aquest respecte al respallier, de manera que s'adapta als diferents usuaris, disposa de cremallera que permet el bloqueig en 5 posicions, sistema autoretnor integrat. Regulació del suport lumbar fabricat amb material flexible i adaptable, amb un recorregut màxim de 5 cm. Braços amb regulació d'altura, botó situat sota el reposabraços, regulació distància entre braços de + 6cms i sistema de gir pivotant 360°. Normativa obligatòria certificada per institució externa al fabricant: taulers certificats E1 segons EN 13986; FSC i PEFC certificats fusta; 14006- ECODISSENY; ISO-9001 Sistema de qualitat; ISO-14001 gestió mediambiental; UNE-EN 1331-1:01; Part 1: Determinació de les dimensions; UNE-EN 1335-2:09; Part 2: Requisits de seguretat; UNE-EN 1335-3:09; Part 3: Assaigs de seguretat.</p>				
10	S.02	UT	Cadira apilable amb braços	5 189,00 945,00
<p>Subministrament i muntatge de Cadira apilable amb braços, amb estructura d'alumini i seient i respallier de polipropilè injectat, de color blanc RAL 9016. S'inclouen topalls per evitar el soroll. Amb sistema de connexió lateral. Seient i respallier, en dues peces separades, amb una distància mínima de 15 cm per una major confortabilitat, de polipropilè amb additius antiestàtics i anti U.V., injectat en motlle gravat, fixació a estructura mitjançant clipatge a pressió de fàcil substitució del seient sense utilització d'eines, s'apilen mínim 30 unitats. És reciclable en un 100%, dissenyada amb processos que minimitzen el consum de matèries primes i la utilització racional dels recursos així com reutilitzar o reciclar els residus. Resistència mínima certificada del seient de 135 kgrs i del respallier de 110Kgrs. Normativa obligatòria certificada per institució externa al fabricant: 14006- Ecodisseny; ISO-9001 Sistema de qualitat; ISO-14001 gestió mediambiental. S'inclouen topalls per evitar el soroll.</p>				
11	S.03	UT	Cadira apilable sense braços	187 169,00 31.603,00
<p>Subministrament i muntatge de Cadira apilable, amb estructura d'alumini i seient i respallier de polipropilè injectat, de color blanc RAL 9016. Amb sistema de connexió lateral. Seient i respallier, en dues peces separades, amb una distància mínima de 15 cm per una major confortabilitat, de polipropilè amb additius antiestàtics i anti U.V., injectat en motlle gravat, fixació a estructura mitjançant clipatge a pressió de fàcil substitució del seient sense utilització d'eines, s'apilen mínim 30 unitats. És reciclable en un 100%, dissenyada amb processos que minimitzen el consum de matèries primes i la utilització racional dels recursos així com reutilitzar o reciclar els residus. Resistència mínima certificada del seient de 135 kgrs i del respallier de 110Kgrs. Normativa obligatòria certificada per institució externa al fabricant: 14006- Ecodisseny; ISO-9001 Sistema de qualitat; ISO-14001 gestió mediambiental. S'inclouen topalls per evitar el soroll.</p>				
12	S.04	UT	Cadira apilable amb pala abatible escriptori	55 270,00 14.850,00
<p>Subministrament i muntatge de Cadira apilable, amb estructura d'alumini i seient i respallier de polipropilè injectat, de color blanc RAL 9016. Amb braços i pala abatible per escriptura, i amb sistema de connexió lateral. Seient i respallier, en dues peces separades, amb una distància mínima de 15 cm per una major confortabilitat, de polipropilè amb additius antiestàtics i anti U.V., injectat en motlle gravat, fixació a estructura mitjançant clipatge a pressió de fàcil substitució del seient sense utilització d'eines, s'apilen mínim 30 unitats. És reciclable en un 100%, dissenyada amb processos que minimitzen el consum de matèries primes i la utilització racional dels recursos així com reutilitzar o reciclar els residus. Pala escriptori abatible, antipànic i desmuntable, tant per a destres com para esquerrans. Resistència mínima certificada del seient de 135 kgrs i del respallier de 110Kgrs. Normativa obligatòria certificada per institució externa al fabricant: 14006- Ecodisseny; ISO-9001 Sistema de qualitat; ISO-14001 gestió mediambiental. S'inclouen topalls per evitar el soroll.</p>				

13	S.06	UT	Butaca d'estructura de fusta	15 530,00 7.950,00
<p>Subministrament i muntatge de Butaca d'estructura de fusta de faig, de mides (+ - 5%): 57cm(a) x 86cm(h) x 45/68cm(f), sense reposacaps ni orelleres, preparat ergonòmicament per a gent gran, facilitant el moviment al seure i en aixecar-se, amb bons suport corporals i equilibri de posició. Potes i braços de fusta de faig amb tacs silenciosos. Bastidors amb cingles elàstiques de 80 mm en seient i 60 mm en suports. Seient d'escuma HR 35 Kg/m3 (coeficient Alta recuperació) Ultracel. Suport: escuma HR 30kg Ultracel. Tapissat amb tela de poliuretà, (producte ecològic, antibacterià, que evita olors i taques i està lliure de ftalats i de metalls pesats), color a escollir, amb les següents característiques: capa superior 100% poliuretà, capa de suport 100% Rayón, pes 370 gr/m2, tractat amb protecció antifúngica, antibacteriana, antimicòtic, d'alta resistència a l'abrasió -300.000 cicles d'assaig Martindale-, resistent als raigs UVA -CFFA -2C2, ASTM-D-4329- 05QUV, 40H-, complirà la protecció ignífuga de les normes UNE-EN 1021, apartats 1 i 2; IMO A 652 (16) Annex I, 8,2 i 8,3; FMVSS 302; NFPA classe I. La butaca haurà d'estar assajada pel compliment del nivell 5 de la Norma UNE 11010 en quan a càrreges estàtiques, impactes i caigudes. UNE 11020 i UNE 1022/98 per a nivell d'assaigs 5 corresponent a un ús públic sever del producte.</p>				
14	S.07	UT	Banc de fusta vestidors	2 170,00 340,00
<p>Subministrament i muntatge de Banc per a vestidor de 2,0m de llarg. Amb seient i prestatge inferior de llistons de fusta massissa de pi Flandes, vernissat amb laques nitrocelulósiques i cargolats a l'estructura, amb cargols i femelles d'acer inoxidable. Estructura de tub quadrat d'acer, amb tacs de goma, acabat amb capa de pintura epoxi polièster secat al forn. Mides 200(a)x44(h)x34(p)cm. Assaigs UNE 11012:1989, UNE 11013:1989.</p>				
15	S.08	UT	Cadira exterior apilable amb braços	16 85,00 1.360,00
<p>Subministrament i muntatge de Cadira apilable per a exterior. De polipropilè injectat amb protecció contra raig UV, de color blanc RAL 9016.</p>				
16	S.09	UT	Reposapeus per lloc de treball	6 40,00 240,00
<p>Subministrament i muntatge de Reposapeus per a lloc de treball. Ergonòmic i regulable amb la pressió dels peus, amb acabats en goma antilliscant. amb ajustament en altura i angle per adaptar a qualsevol usuari. realitzat en poliestirè inestellable i recobert en goma antilliscant. Alçada ajustable en 3 posicions. Inclinació ajustable en 30°. Dimensions 46x34cm.</p>				

TOTAL SEIENTS

59.820,00 €

ARMARIS I PRESTATGERIES

CODI	Parc.	AMID.	PREU	TOTAL
17 Ar.01 UT Armari de dues portes de 165cm. H		3	1.026,00	3.078,00
Subministrament i muntatge de Armari de dues portes, de 80x45x165cm. amb pany i clau, de color a escogir per la DF. Amb melamina d'alta pressió, densitat 630 Kg/m3. Tapa i prestatges de melamina de 25 mm de gruix, laterals de 19 mm, darrera vista de 16 mm, portes batents fabricades en melamina de 16 mm, frontisses amb cassoleta diàmetre 35mm, muntatge ràpid i fàcil regulació, bloqueig automàtic amb regulació tridimensional obertura 110°. Estructura desmuntable, peu antihumitat amb 4 anivelladors de fàcil accés des de l'interior, recorregut útil de 20 mm. Acabats en melamina color a determinar per la DO. Posicionament de prestatges fàcil d'ajustar amb marcadors d'alçada cada 32 mm, tiradors ergonòmics, models de superfície fabricats en injecció de Zamak, panys amb amaestrament, bombí amb posicionament d'obertura i tancament, disponibilitat clau única i dues claus per pany, sistema de tancament mitjançant fallebes planes amb desplaçament longitudinal. Prestatgeries 1 fixe i 3 regulables d'alçada.				
18 Ar.02 UT Armari de dues portes de 74cm. H		8	784,00	6.272,00
Subministrament i muntatge de Armari de dues portes, de 80x45x74cm. amb pany i clau, de color a escogir per la DF. Amb melamina d'alta pressió, densitat 630 Kg/m3. Tapa i prestatges de melamina de 25 mm de gruix, laterals de 19 mm, darrera vista de 16 mm, portes batents fabricades en melamina de 16 mm, frontisses amb cassoleta diàmetre 35mm, muntatge ràpid i fàcil regulació, bloqueig automàtic amb regulació tridimensional obertura 110°. Estructura desmuntable, peu antihumitat amb 4 anivelladors de fàcil accés des de l'interior, recorregut útil de 20 mm. Acabats en melamina color a determinar per la DO. Posicionament de prestatges fàcil d'ajustar amb marcadors d'alçada cada 32 mm, tiradors ergonòmics, models de superfície fabricats en injecció de Zamak, panys amb amaestrament, bombí amb posicionament d'obertura i tancament, disponibilitat clau única i dues claus per pany, sistema de tancament mitjançant fallebes planes amb desplaçament longitudinal. Prestatgeries 1 fixe.				
19 Ar.04 UT Buc de tres calaixos		4	364,00	1.456,00
Subministrament i muntatge de Buc de 3 calaixos, amb rodes i pany i clau, de color a escogir per la DF. Calaixera fabricada amb melamina, amb tapa superior i laterals de 16 mm., calaix amb cubeta de plàstic i plumier inclòs, tiradors de superfície d'injecció d'alumini, sistema de tancament antivolcatge integrat amb retenció que impedeix l'obertura de més d'un calaix a la vegada, rodes estàndard de seguretat, guies telescòpiques de rodets i tractament de pre-galvanitzat passivitzat i segellat electrolític de resistència a l'atmosfera salina, bombí amb posicionament d'obertura i tancament, dues claus per pany. Insonorització i suavitat en accions d'extracció i tancament. Sistema de tancament mitjançant falleba lateral de poliamida. Acabats en melamina color a determinar, safates plumier incloses.				
20 Ar.05 UT Mòdul de Caseller amb 4 buits 40x45 cm.		5	354,00	1.770,00
Subministrament i muntatge de Mòdul de Caseller amb 4 buits en alçada de 15+180x40x50cm. Construit íntegrament amb placa massissa de resines fenòliques HPL de 10mm. de espessor del mateix material revestiment paret a escollir per la DF. Peus regulables de P.V.C. Placa numerada.				
21 Ar.06 UT Mòdul doble de Guixetes amb 2 Portes en "L"		8	529,00	4.232,00
Subministrament i muntatge de Mòdul de Guixetes dobles amb 2 Portes en "L" de 15+180x40x50cm. Construit íntegrament amb placa massissa de resines fenòliques HPL de 10 mm. de espessor. Interior blanc; posterior del mateix material perforat per ventilació i color de porta a escogir per la DF. Frontisses Inox 304. Pany estàndard mestrejat. Dues barres de penjar y peus regulables de P.V.C. Placa numerada. Grups parells..				
22 Ar.07 UT Prestatgeria tipus mecano.		3	310,00	930,00
Subministrament i muntatge de conjunt de Prestatgeria de peu, tipus mecano, de 420x40x250cm, amb 8u puntal de 12 plegats (2.5) 8u de peus, 9u de travessers d'escala (40cm) 21 de panell metàl·lic HL (140X40cm) i 98u de suport de panell d'estructura d'acer galvanitzat, muntada i instal.lada. Totalment col·locat i acabat segons plànols de detall i indicacions de la DF.				

23 Ar.08 UT Conjunt d'armaris encastats fets a mida.	1	3.075,00	3.075,00
Subministrament i muntatge de conjunt d'armari encastat, format per 4 mòduls de 119cm. cadascun i un de 48cm. de longitud, 210cm. d'alçada i 80cm. de fondària, amb 6 prestatges regulables en alçada, preparats a taller i col·locats in-situ sobre bastiment de base de fusta amb sòcol i entapetat perimetral. Cada mòdul amb 2 fulles batents. Tot de DM de 19mm. lacat amb esmalt satinat color a escollir i formació d'interior d'armari amb DM xapat amb melamina color a escollir, de 19mm. de gruix. Inclou frontisses de desplaçament ocult, tiradors d'acer inoxidable i tanques amb clau. Totalment col·locat i acabat segons plànols de detall i indicacions de la DF.			
24 Ar.09 UT Conjunt d'armaris encastats fets a mida.	1	4.305,00	4.305,00
Subministrament i muntatge de conjunt d'armari encastat, format per 6 mòduls de 119cm. cadascun i un de 60cm. de longitud, 210cm. d'alçada i 80cm. de fondària, amb 6 prestatges regulables en alçada, preparats a taller i col·locats in-situ sobre bastiment de base de fusta amb sòcol i entapetat perimetral. Cada mòdul amb 2 fulles batents. Tot de DM de 19mm. lacat amb esmalt satinat color a escollir i formació d'interior d'armari amb DM xapat amb melamina color a escollir, de 19mm. de gruix. Inclou frontisses de desplaçament ocult, tiradors d'acer inoxidable i tanques amb clau. Totalment col·locat i acabat segons plànols de detall i indicacions de la DF.			
25 Ar.10 UT Conjunt d'armaris encastats fets a mida.	1	5.250,00	5.250,00
Subministrament i muntatge de conjunt d'armari encastat, format per 6 mòduls de 119cm. cadascun i un de 60cm. de longitud, 280cm. d'alçada i 80cm. de fondària, amb 6 prestatges regulables en alçada, preparats a taller i col·locats in-situ sobre bastiment de base de fusta amb sòcol i entapetat perimetral. Cada mòdul amb 2 fulles batents. Tot de DM de 19mm. lacat amb esmalt satinat color a escollir i formació d'interior d'armari amb DM xapat amb melamina color a escollir, de 19mm. de gruix. Inclou frontisses de desplaçament ocult, tiradors d'acer inoxidable i tanques amb clau. Totalment col·locat i acabat segons plànols de detall i indicacions de la DF.			
26 Ar.11 UT Conjunt d'armaris encastats fets a mida.	1	5.285,00	5.285,00
Subministrament i muntatge de conjunt d'armari encastat, format per 6 mòduls de 119cm. cadascun i un de 30cm. de longitud, 280cm. d'alçada i 80cm. de fondària, amb 6 prestatges regulables en alçada, preparats a taller i col·locats in-situ sobre bastiment de base de fusta amb sòcol i entapetat perimetral. Cada mòdul amb 2 fulles batents. Tot de DM de 19mm. lacat amb esmalt satinat color a escollir i formació d'interior d'armari amb DM xapat amb melamina color a escollir, de 19mm. de gruix. Inclou frontisses de desplaçament ocult, tiradors d'acer inoxidable i tanques amb clau. Totalment col·locat i acabat segons plànols de detall i indicacions de la DF.			

TOTAL ARMARIS I PRESTATGERIES**35.653,00 €**

COMPLEMENTS

CODI	Parc.	AMID.	PREU	TOTAL
27	Co.01	UT	Paperera ecològica de reciclatge Subministrament i muntatge de Paperera de reciclatge, acabada en acer inox, amb 3 contenidors de color blau, gris i groc, de 48 litres de capacitat. Mides Ø 49cm. H 80cm., capacitat total 150L.	4 90,00 360,00
28	Co.02	UT	Paperera Subministrament i muntatge de Paperera cilíndrica apilable de plastic llisa, de 20 litres de capacitat, mides aproximades 27,5 Ø x 33cm. d'alçada, color a definir blanc o gris, apilable, amb anella superior. Certificades segons norma EN 71	11 10,00 110,00
29	Co.04	UT	Embossador de paraigües Subministrament i muntatge de Embossador de Paraigües d'acer inoxidable. Enfundador doble de funcionament mecànic amb bosses de plàstic biodegradable, amb capacitat per a 200 bosses per tipus. Fàcilment desmuntable per a poder fer-ne manteniment. Mides aproximades: 78 x41 x 27 cm (Alt x Fons x Ample). Admet fundes de bosses llargues i curtes, de mides 74 o 42 cm de llarg, respectivament. Inclou una caixa de 10 paquets de 100 ut de bosses llargues i una caixa de 10 paquets de 100 ut de bosses curtes.	1 886,00 886,00
30	Co.05	UT	Rellotge paret Subministrament i muntatge de Rellotge analògic per penjar a la paret, circular, de Ø 36 cm. i 35mm de gruix, aproximadament. Senyals horàries amb numeros aràbigs, amb tres agulles, horàries, minuterer i sekunder. Mecanisme de quars. Caixa d'alumini i tapa de vidre. Alimentació elèctrica amb piles. Inclou garantia de defectes de fabricació de fins a 2 anys. Color a escollir per la DF	11 50,00 550,00
31	Co.06	UT	Penja-robes paret Subministrament i muntatge de Penja-robes de paret, amb base d'alumini anoditzat o pintat color a escollirDF i 5 penjadors cromats. Collat amb cargols niquelats i tacs específics per cada suport vertical. Ha d'admetre fins a una càrrega de 25 Kg. Els 5 penjadors aniran encolats i cargolats a la base per impossibilitar la seva extracció.	35 129,00 4.515,00
32	Co.07	UT	Penja-robes-paraigüer de peu Subministrament i muntatge de Penja-robes de peu i paraigüer, de fusta de faig natural amb 6 penjadors, estructura d'acer lacat blanc de 47x41 cm de base amb una alçada de 176 cm.	4 338,00 1.352,00
33	Co.09	UT	Mirall de 300x250 cm. Subministrament i muntatge de Mirall de lluna incolora securit de 4+4mm de gruix, col·locat fixat mecànicament amb pines inox sobre el parament. Mides 300x250cm.	2 675,00 1.350,00
34	Co.11	UT	Carret transport cadires Subministrament i muntatge de Carro metàl·lic petit per transportar cadires, apilables, per a 20 unitats, format per una estructura de tub d'acer, adaptada a la cadira de subministre, amb quatre rodes auto-giratòries i rodadura de neoprè.	2 383,00 766,00
35	Co.16	UT	Tauler d'informació magnètic 90 cm. Subministrament i muntatge de Tauler d'anuncis de capacitat 12xA4. De 90x100x3 cm. ignifug i amb fons magnètic, per penjar a la paret. Cantonades arrodonides modelades per injecció. Protecció ignífuga (certificació EN 13501-1 Classe C). Panell magnètic anticorrosiu, permet l'escriptura amb retoladors i esborrat en sec.	3 250,00 750,00
36	Co.17	UT	Tauler d'informació magnètic 180 cm. Subministrament i muntatge de Tauler d'anuncis de capacitat 24xA4. De 180x100x3 cm. ignifug i amb fons magnètic, per penjar a la paret. Cantonades arrodonides modelades per injecció. Protecció ignífuga (certificació EN 13501-1 Classe C). Panell magnètic anticorrosiu, permet l'escriptura amb retoladors i esborrat en sec.	6 400,00 2.400,00
37	Co.18	UT	Tauler Expositor fulletons Subministrament i muntatge de Expositor de fulletons de peu tipus totem de doble cara, amb capacitat de 8 A4 per cara. De 62x177x45 i 3 cm.de gruix, d'alumini, cantonades arrodonides modelades per injecció. Protecció ignífuga (certificació EN 13501-1 Classe C).	2 300,00 600,00

38	Co.19	UT	Destructora de documents Subministrament i muntatge de Destructora de documents, amb capçal extraïble per al buidat de la paperera. Funció d'autoalimentació fins a 60 fulls (80 g / m2) o 65 fulles (70 g / m2). Destruïx grapes, clips, CDs i targetes de crèdit. Capacitat paperera 18L, 120 fulls A4. Mode de pausa després de 2 minuts sense ús. Ultra silenciosa <60 DbA. Dimensions: 29,5 x 35 x 43 cm. Destrucció d'un mínim de 8 papers de 80gr a la vegada, en partícules de 4 a 50 mm (nivell de seguretat moderat P-3). Inclou sistema de bloqueig de seguretat per evitar accidents i calibrador de capacitat de fulles i posta de marxa enrera. Cicle de treball de 3 a 5 minuts.Velocitat de destrucció de 3.6 metres per minut mínim. Amb alimentació elèctrica i transformador. Cal disposar de 2 anys de garantia de la màquina i 3 anys de garantia per les ganivetes de tall.	1 258,00 258,00
39	Co.20	UT	Guillotina de paper Subministrament i muntatge de Cisalla de palanca de sobre taula amb protector fix transparent de la fulla de mida A3. S'inclouen els accessoris necessaris.	1 150,00 150,00
40	Co.21	UT	Plastificadora de documents Subministrament i muntatge de Plastificadora per a format fins A4. Velocitat màxima 600 mm per minut. Temps d'escalfament 1 minut. Dimensions: 508 x 122 x 140 mm. Amplada de la ranura 320 mm. Pes 4,3 kg. Consum 800 W. Accepta fundes de plastificar fins a 175 micres. Detecció automàtica de l'espessor de funda (no cal seleccionar el gruix de funda a utilitzar). Sistema d'entrada automàtic en cas que detecti un possible atasco. Plastificació en fred i en calent.	1 249,00 249,00
41	Co.22	UT	Forn Microones Subministrament i muntatge de Forn microones elèctric amb grill, d'acer inoxidable. Interior de 18 litres de capacitat i plat giratori de 24,5cm de diàmetre. Potència activa 800W amb cinc nivells regulables. Potència màxima del grill: 1000W. La capsa del microones està acabada amb xapa d'acer inoxidable polida al interior i rentada a l'exterior. Llum automàtic a l'interior. Acabat en acer inoxidable vist. Rellotge electrònic programable. Inclou accessori de una parrilla per l'interior. Mides: (ample x alt x fondària) 290 x 461 x 351mm	1 99,00 99,00
42	Co.23	UT	Frigorífic Subministrament i muntatge de Frigorífic amb congelador, de dues portes amb possibilitat reversible, de mides exteriors (AxFxAm): 170 x 66 x 60 cm, de 320 a 330 litres de capacitat, d'acer inoxidable anti empremtes, o blanc. Classe A+ de classificació energètica. Tipus de fred frigorífic, de circulació estàtica. Rumorositat màxima 40 dB. Il·luminació interior amb led amb alarma acustica per porta oberta. Funció Coolmatic (per refredar ràpidament aliments frescos); funció de vacances, descongelació automàtica (no-frost). Potes ajustables. Consum energètic anual, màxim 228 kWh.	1 306,00 306,00
43	Co.24	UT	Bastó per diaris Subministrament i muntatge de Bastó de fusta i metall porta-diaris de 81 cm. Inclou transport, subministrament i col·locació.	4 55,00 220,00

TOTAL COMPLEMENTS

14.921,00 €

CORTINES

CODI	Parc.	AMID.	PREU	TOTAL
44 Cr.01 UT		6	567,00	3.402,00
Cortines tipus Foscurit H280 Subministrament i muntatge de Cortines tipus "Foscurit" per enfosquir les sales confeccionada amb tela ignífuga, d'alçada aproximada 280cm. I 100cm. d'amplada. S'accionarà amb motor i comandament a distància. Color i detalls a consultar amb la direcció facultativa.				
45 Cr.02 UT		2	705,00	1.410,00
Cortines Screen H200 Subministrament i muntatge de Conjunt de cortines tipus "Screen", d'alçada aproximada 200cm. i 250cm. d'amplada. Accionada amb motor i comandament a distància. Color i detalls a consultar amb la direcció facultativa.				
46 Cr.03 M ²		80,31	42,00	3.372,92
Vinil Traslucid H170 Subministrament i muntatge de Vinil Traslucid Progressiu o amb frages per privatitzar les sales, col·locat per l'interior, d'alçada aproximada 170cm. I 100cm. d'amplada. Color i detalls a consultar amb la direcció facultativa.				

TOTAL CORTINES**8.184,92 €****SENYALITZACIÓ**

CODI	Parc.	AMID.	PREU	TOTAL
47 Ro.01a UT		10	65,70	656,97
Senyalització interior de 10 cm Subministrament i muntatge de Rètol simple de senyalització interior de 60 x 10 cm. de PVC de 3mm. de gruix amb cantells arrodonits, muntat sobre vinil autoadhesiu. Tipografia, colors i text definit segons plànols.				
48 Ro.01c UT		4	99,10	396,41
Senyalització interior de 15 cm Subministrament i muntatge de Rètol simple de senyalització interior de 60 x 15 cm. de PVC de 3mm. de gruix amb cantells arrodonits, muntat sobre vinil autoadhesiu. Tipografia, colors i text definit segons plànols.				
49 Ro.02 UT		1	160,34	160,34
Rètol de zona de 24 cm Subministrament i muntatge de Rètol doble de senyalització interior de 60 x 24 cm. de PVC de 3mm. de gruix amb cantells arrodonits, muntat sobre vinil autoadhesiu. Tipografia, colors i text definit segons plànols.				
50 Ro.03 UT		2	233,84	467,67
Rètol de zona de 35 cm Subministrament i muntatge de Rètol triple de senyalització interior de 60 x 35 cm. de PVC de 3mm. de gruix amb cantells arrodonits, muntat sobre vinil autoadhesiu. Tipografia, colors i text definit segons plànols.				
51 Ro.04 UT		2	240,52	481,03
Rètol de zona de 48 cm Subministrament i muntatge de Rètol directori de senyalització interior de 50 x 48 cm. de PVC de 3mm. de gruix amb cantells arrodonits, muntat sobre vinil autoadhesiu. Tipografia, colors i text definit segons plànols.				
52 Ro.09 UT		1	331,82	331,82
Rètol de zona de 96 cm Subministrament i muntatge de Rètol directori de senyalització interior de 50 x 96 cm. de PVC de 3mm. de gruix amb cantells arrodonits, muntat sobre vinil autoadhesiu. Tipografia, colors i text definit segons plànols.				
53 Ro.20 UT		9	38,97	350,75
Senyalització WC i Bucle Magnètic Subministrament i muntatge de Senyalització dels sanitaris i Bucle Magnètic, amb pictogrames homologats segons AIGA. de PVC de 3mm. de gruix amb cantells arrodonits, muntat sobre vinil autoadhesiu. Dimensions aproximades de 20 x 20 cm. Pictogrames i colors definits segons plànols.				
54 Ro.45 UT		1	443,17	443,17
Placa Exterior Subministrament i muntatge de Placa Exterior per posar el nom del Casal i els logotips institucionals. El color i el text que s'imprimirà caldrà consultar-lo amb l'Ajuntament. De PVC de 3mm. de gruix amb cantells arrodonits, muntat sobre placa d'Alumini fixada mecànicament a la façana de l'edifici. Dimensions aproximades de 45 x 45 cm. Pictogrames, tipografies, colors i textos definits segons plànols.				
55 Ro.A4 UT		8	44,54	356,32
Rètol de metacrilat porta cartells A4 Subministrament i muntatge de Rètol de metacrilat de paret per posar cartells. Dimensions de DIN A 4. Fixat a paret o vidre, en posició vertical, de policarbonat transparent. Sistema d'obertura basculant per posar el full informatiu, amb tapa de policarbonat transparent. Sistema de fixació amb cintes adhesives de doble cara.				

TOTAL SENYALITZACIÓ**3.644,49 €****ALTRES**

CODI	Parc.	AMID.	PREU	TOTAL
56 Cx.01 UT		1	103,00	103,00
Caixa Forta Subministrament i muntatge de Caixa forta, amb porta de 5mm de gruix, caixa interior de 2mm, amb un prestatge interior. La cavitat interior reomplerta amb material ignífug. Taladres d'ancoratge a terra i parets. Passadors d'acer de 20mm, amb 2 laterals. Pany amb clau de doble pala o amb combinació electrònica de 3 a 8 dígits. Alimentació amb 4 piles LR06 (1,5 V). Acabat amb pintura epoxi - polièster polimeritzada a 180°C. Mides externes 300 x 380 x 315 mm (A x Am x F). Capacitat interior, aprox., 26 dm ³ i uns 13 Kg de pes.				
57 Pe.01 UT		4	192,00	768,00
Peus de separació d'àmbits amb cinta extensible i retràctil Subministrament i muntatge de Conjunt de 2 peus metàl·lics separadors i cinta retràctil, per a separació d'àrees i guiatge de persones. Peu separador metàl·lic de secció tubular de 95cm d'alçada. Suports circulars de 34cm de diàmetre d'acer inoxidable. Inclou cinta extensible retràctil de 3m. color a escollir.				
58 Bx.01 MI.		6,60	199,00	1.313,40
Barra de ballet Subministrament i muntatge de Sistema de Barra de ballet i dansa, de fusta de faig vernissat natural, de 50 mm de diàmetre i de 8 m de llarg total (divisible amb mòduls de 2 m que coincideixen amb els suports). Inclou 4 suports verticals específics per a una barra de ballet, formats per tub d'acer acabat amb revestiment de pintura de polièster blanc en pols, de 1,05 m d'alçada, i fixat a terra amb cargols.				
59 Pv.01 MI		11	135,00	1.485,00
Paviment de Senyalització Franges Subministrament i muntatge de encaminament amb relleu podotàctil senyalitzador amb franges de resina endurecida directament sobre el paviment, de 40 cm. d'ample. Color a escollir per la direcció facultativa.				
60 Pv.01 UT		243	1,64	398,52
Paviment de Senyalització Punts canvi sentit Subministrament i muntatge de canvi de sentit d'encaminament amb relleu podotàctil senyalitzador, amb botons de resina endurecida directament sobre el paviment, de 60 cm. d'ample. Color a escollir per la direcció facultativa.				

TOTAL ALTRES**3.669,40 €****GESTIÓ DE RESIDUS**

CODI	Parc.	AMID.	PREU	TOTAL
61 Cx.01 M ³		2	20,00	40,00
Classificació Classificació a peu d'obra de residus de construcció o demolició en fraccions segons REAL DECRETO 105/2008, amb mitjans manuals.				
62 Pe.01 M ³		2	40,00	80,00
Carrega i transport Càrrega amb mitjans manuals i transport de residus inerts o no especials a instal·lació autoritzada de gestió de residus, amb contenidor de 5 m ³ de capacitat.				
63 Gu.01 M ³		2	0,00	0,00
Deposició centre reciclatge Deposició controlada a centre de reciclatge de residus de paper i cartró no perillosos amb una densitat 0,04 t/m ³ , procedents de construcció o demolició, amb codi 150101 segons la Llista Europea de Residus (ORDEN MAM/304/2002).				

TOTAL GESTIÓ DE RESIDUS**120,00 €**

TOTAL PRESSUPOST

152.586,80

RESUM PRESSUPOST**RESUM PER CAPÍTOLS**

TAULES	26.574,00
SEIENTS	59.820,00
ARMARIS I PRESTATGERIES	35.653,00
COMPLEMENTS	14.921,00
CORTINES	8.184,92
SENYALITZACIÓ	3.644,49
ALTRES	3.669,40
GESTIÓ DE RESIDUS	120,00

TOTAL PRESSUPOST MOBILIARI I SENYALITZACIÓ 152.586,80 €

(IVA INCLÒS)

21%

184.630,03

PRESSUPOST D'EXECUCIÓ PER CONTRACTE

Pág.1

PRESSUPOST D'EXECUCIÓ MATERIAL..... 152.586,80

Subtotal 152.586,80

21 % IVA SOBRE 109.527,10..... 32.043,23

TOTAL PRESSUPOST PER CONTRACTE € 184.630,03

Aquest pressupost d'execució per contracte puja a:

(CENT VUITANTA-QUATRE MIL SIS-CENTS TRENTA EUROS AMB TRES CÈNTIMS)

Barcelona, juliol de 2023

JORDI ROIG, Arquitectes Associats SLP.

Sr. Jordi Roig Navarro

Arquitecte