

MEMÒRIA

Projecte de reforma de la cafeteria i el magatzem alimentari del centre cívic Vallvidrera – Vázquez Montalbán al carrer d'Elisa Moragas i Badia, 16-29. Districte de Sarrià - Sant Gervasi de l'Ajuntament de Barcelona.

1. Objecte del Projecte

L'objecte d'aquest projecte és la reforma de la cafeteria i el magatzem alimentari del centre cívic Vallvidrera – Vázquez Montalbán al carrer d'Elisa Moragas i Badia, números 16-29, al districte de Sarrià – Sant Gervasi a Barcelona.

Durant l'execució de les obres l'espai de cafeteria romandrà tancat al públic.

2. Àmbit d'actuació

L'àmbit d'actuació és a l'interior de l'edifici del centre cívic Vallvidrera – Vázquez Montalbán, on actualment està situada la cafeteria i el magatzem en planta baixa.

L'àmbit a reformar es tracta de l'actual espai de cuina, barra i magatzem, que s'ha de rehabilitar per millorar les condicions higièniques per garantir una bona salubritat del espai.

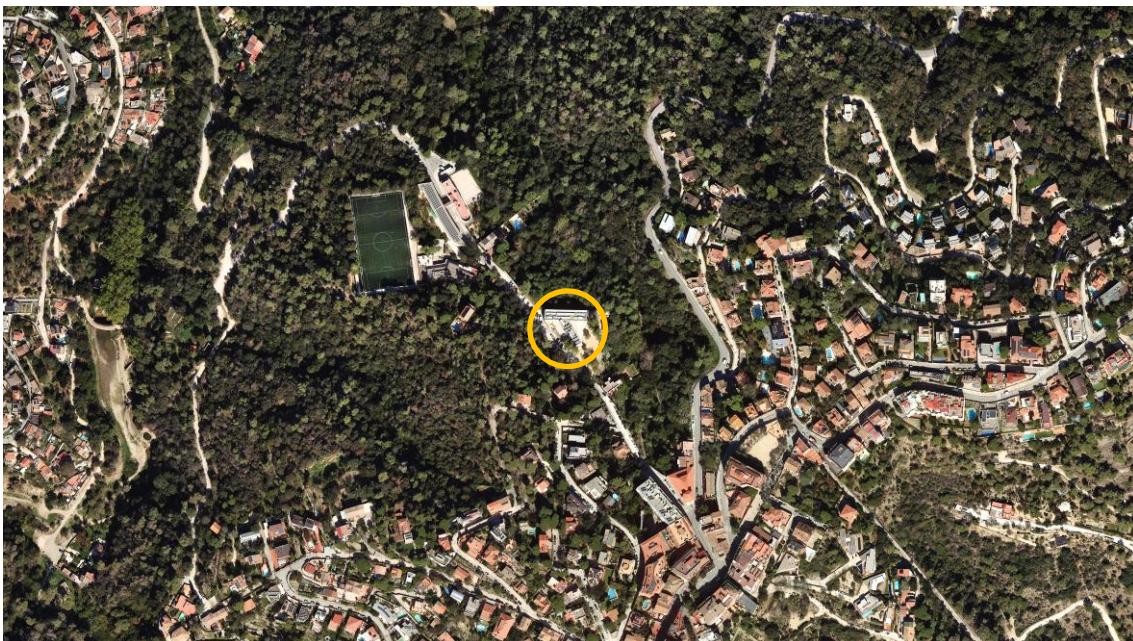

3. Antecedents

Aquests espais s'utilitzen per part dels serveis de cafeteria del centre cívic Vallvidrera – Vázquez Montalbán de forma constant.

Actualment les condicions del espai no són òptimes, sent necessari una renovació del espai per poder garantir unes bones condicions higièniques i d'ús de l'espai.

4. Estat actual

Actualment, tant la cafeteria com el magatzem es troba en condicions de funcionament, però es necessària realitzar una renovació del espai.

Aquest espai actualment no compleix amb les condicions òptimes de salubritat requerides per al seu ús adequat, cosa que justifica la necessitat d'aquestes reformes.

El projecte preveu una transformació integral de les superfícies, instal·lacions i accessoris de la cuina, la barra i el magatzem.



Zona barra, vista des de l'exterior.



Zona barra, vista des de l'interior.



Zona cuina, vista accés.



Zona cuina, espai de cocció.



Zona cuina, rentamans.



Zona cuina, termoacumulador.



Zona magatzem, distribució interior



Zona magatzem, cel ras d'encenall de fusta.

Plànol estat actual dins la documentació annexa de la memòria.

5. Bases del Projecte

1. Topografia i geometria

No s'afecta la geometria ni els pendents existents.

2. Geologia i geotècnia

No hi haurà moviment de terres i no es considera necessària la realització d'un Estudi Geològic.

3. Planejament

No afecta el planejament vigent i el sòl és tot de titularitat municipal.

4. Serveis existents

Afectaran a la instal·lació elèctrica, aigua, sanejament i ventilació. No s'afectarà a clima.

5. Forns i paviments

S'actua sobre el paviment de la zona de cuina i barra. Es col·locarà un nou paviment de terratzo.

6. Mobiliari urbà i proteccions

Es canvia part del mobiliari. Al magatzem es col·locaran estanteries d'acer inoxidable i a la cuina un rentamans d'acer inoxidable amb accionament per pedal.

7. Arbrat

No s'afecta a l'arbrat.

8. Transport públic

No s'afecta al transport públic.

6. Proposta

Partim d'un espai d'emmagatzematge existent que necessita una renovació completa per satisfer les necessitats de salubritat i confort.

Per això, s'ha previst en el projecte un nou revestiment ceràmic a totes les parets, així com un nou paviment de terratzo polit a la zona de la cuina i la barra.

A més, es substituirà el cel ras a tot l'espai d'actuació, utilitzant plaques de guix laminat amb acabat vinílic i estructura desmuntable, assegurant així una completa renovació de les superfícies i facilitant el manteniment futur.

Pel que fa a les fusteries, es procedirà a instal·lar una porta metàl·lica tallafocs per tal de separar els dos magatzems, el de la cafeteria i el del centre cívic.

Quant a les instal·lacions, es preveu la substitució tot l'enllumenat existent per lluminàries de tecnologia LED, les quals són més eficients energèticament i tenen una vida útil més llarga. També es realitzaran modificacions en l'actual sistema de ventilació, amb la substitució de les reixes del magatzem per unes de noves.

Pel que fa a la fontaneria, es reemplaçarà el rentamans per un de nou d'acer inoxidable, amb aixeta d'accionament amb pedals, oferint una solució més higiènica i adaptada a les exigències del servei de restauració.

Amb aquests canvis, tant l'espai de la barra com la cuina i el magatzem quedaran totalment renovats i adaptats a les necessitats dels usuaris, millorant així les condicions de treball i l'experiència del client.

A més de les actuacions a l'interior, el projecte també contempla la impermeabilització d'una part de la coberta amb polímer acrílic, així com la realització de proves d'estanquitat per garantir la seva correcta execució, contribuint així a un millor confort i a la protecció contra filtracions d'aigua. L'àmbit d'actuació s'especifica als plànols adjunts.

Plànol estat reformat dins la documentació annexa de la memòria.

7. Organització de l'obra

Termini d'execució de les obres

S'ha establert un període d'execució de les obres de 5 setmanes, distribuïdes de la següent manera:

- Primera setmana: Durant aquesta setmana es realitzarà el subministrament i la recepció del material necessari per a les obres. A més, es durà a terme l'adequació de l'àmbit de treball, desmuntatge i desplaçament de mobiliari. També en aquesta primera setmana s'iniciaran les feines de enderroc dels revestiments.
- Segona setmana: En aquesta setmana es durà a terme el tancament dels forats de ventilació existents i es procedirà a la instal·lació del nou revestiment ceràmic i col·locació del paviment de terratzo a la cuina i la barra.
- Tercera i quarta setmana: En aquestes setmanes es preveu el muntatge del nou cel ras i es procedirà a instal·lar les noves instal·lacions, com les noves lluminàries LED, nous interruptors i preses de corrent; les noves reixes de ventilació; el nou rentamans d'acer inoxidable amb aixeta d'accionament per pedals, i el muntatge de les estanteries al magatzem. S'inclouen els treballs posteriors de desplaçament i muntatge del mobiliari desplaçat per executar els treballs.
- Cinquena setmana: es procedirà a realitzar els treballs d'impermeabilització i prova d'estanquitat.

Amb aquesta distribució del temps, s'espera completar amb èxit la reforma en un període de 5 setmanes. L'actuació de la cafeteria i magatzem s'haurà de finalitzar en un període de 4 setmanes.

8. Seguretat i Salut a l'obra (SS)

Les dates d'inici i final d'obra i la senyalització d'àmbit d'obra caldrà que estigui ben visible. Caldrà indicar també que les obres s'estan realitzant d'acord amb els serveis municipals de l'Ajuntament de Barcelona.

No serà necessària la instal·lació de caseta d'obra tenint en compte les condicions de curta durada de la mateixa. Es definirà la zona d'abassegament, de càrrega i descàrrega de material. A l'Acta d'Inici de l'Obra aquestes ubicacions es validaran amb el consens de la direcció facultativa i la coordinació de seguretat i salut.

El cap d'obra responsable de la mateixa serà qui dirigirà les operacions de càrrega i descàrrega, l'estacionament provisional dins de l'obra, seguint igualment les indicacions del **Pla de Seguretat i Salut**.

Si hi ha arbrat proper, cal protegir-lo amb taulons de fusta, segons **Decàleg de protecció de l'arbrat durant les Obres, de l'Ajuntament de Barcelona**. Cal tenir cura de l'execució de les soldadures in situ, i protegir la plantació de les espurnes que puguin saltar. També caldrà protegir el paviment del camí de vianants si es preveu que es pugui fer malbé.

Els residus d'obra no es poden acumular per un període superior a 3 dies. La runa cal disposar-la en contenidors homologats i lliurar-la a un gestor autoritzat. Acabada l'obra en un període màxim de 48 hores, es retiraran tots els elements de senyalització, abalisament i protecció que siguin propis de l'obra.

Finalitzades les obres es retirarà tot el material i es restaurarà qualsevol element que s'hagi vist afectat per l'obra, d'acord amb els serveis responsables de l'Ajuntament de Barcelona.

Cal seguir les prescripcions detallades al **Manual de Qualitat de les Obres, Implantació i Incidència en l'Àmbit del Domini Públic. Sector Urbanisme.**

9. Gestió de Residus (GR)

Cal complir el Reial Decret 210/2018, de 6 d'abril, Programa de prevenció i gestió de residus i recursos de Catalunya (PRECAT20). I els articles i apartats vigents del Decret 89/2010.

Cal que l'empresa que desenvolupa aquesta feina, entregui la documentació conforme a taller es gestionen correctament els residus generats.

10. Seguretat i Salut (SS)

El pressupost de Seguretat i Salut (PEC iva no inclòs) puja la quantitat de DOS-CENTS EUROS (200,00 €) import recollit al Pressupost de l'obra.

11. Accessibilitat

Aquest Projecte de Millora de la reforma de la cafeteria i magatzem no afecta l'accessibilitat dels vianants que es considera adequada a l'entorn.

12. Justificació de preus

L'elaboració del pressupost s'ha fet utilitzant les partides establertes al BEDEC i amb el suport d'un pressupost d'industrial especialitzat, contrastat amb preus de mercat.

13. Formula per a la revisió de preus

Sense revisió de preus.

14. Plànol àmbit d'actuació

Plànol àmbit d'actuació dins la documentació annexa de la memòria.

15. Amidaments i Pressupost

Documentació annexa a la memòria.

Barcelona, 2 d'octubre del 2024





DEPARTAMENT D'OBRES I MANTENIMENT, DISTRICTE DE SARRIÀ – SANT GERVASI

DOCUMENTACIÓ GRÀFICA

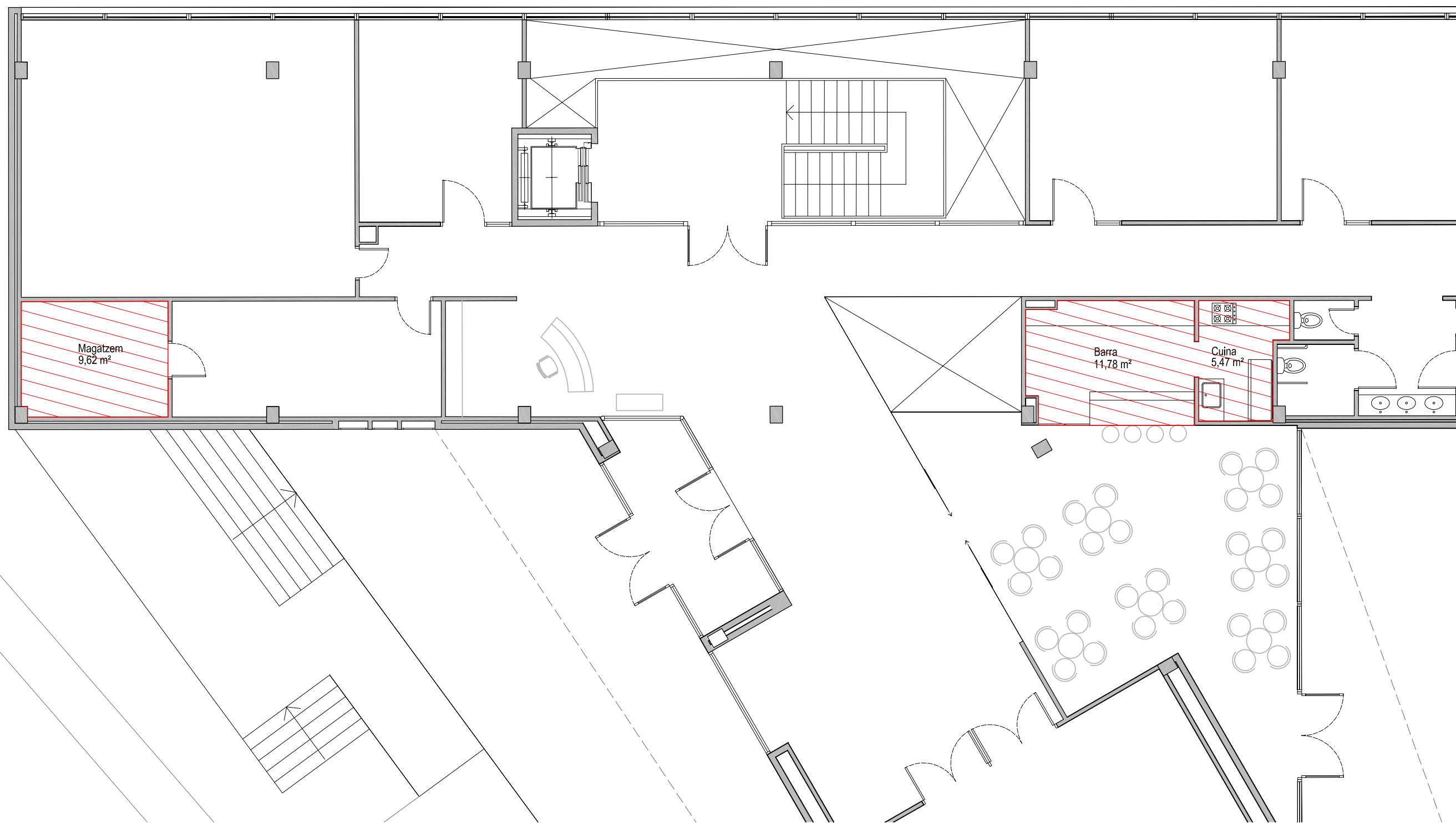

- A01. Àmbit actuació. Planta baixa.
- A02. Àmbit actuació. Planta coberta.
- A03. Estat actual. Planta baixa. Cotes.
- A04. Estat actual. Planta coberta. Cotes.
- A05. Estat reformat. Planta baixa. Cel ras.
- A06. Estat reformat. Planta baixa. Revestiments.
- A07. Estat reformat. Planta coberta. Revestiments.

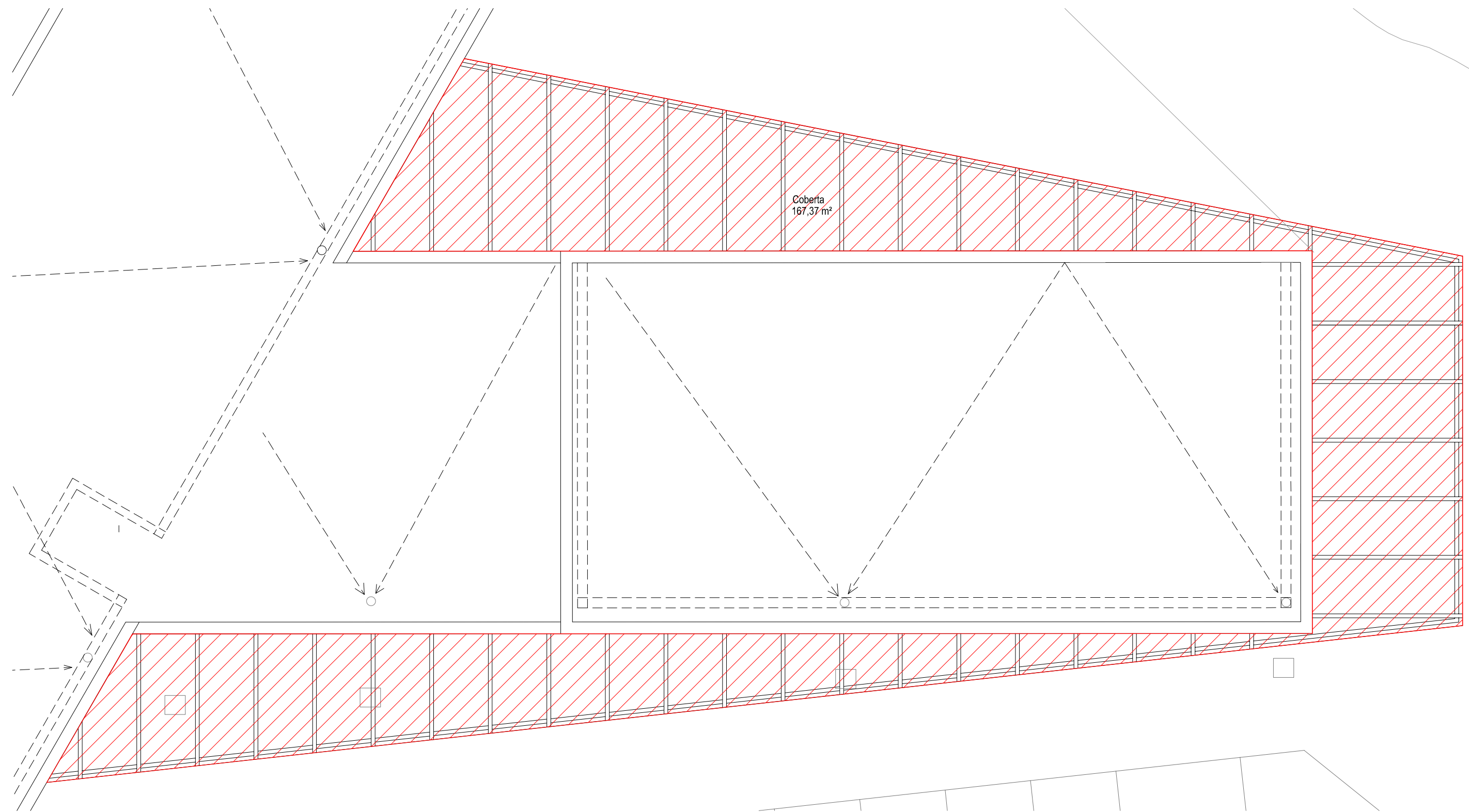

AUTOR DEL PROJECTE	ENCÀRREC	PROJECTE	PLÀNOL	DATA	Nº PLÀNOL	
 Grup d'Enginyeria i Arquitectura Cañas i Associats Gran via de les Corts Catalanes, 774, Àtic 2º, (08013) Barcelona TEL: 935-323-373 ica-grupo@ica-grupo.com	 Jordi Cañas Guerra Núm. de col·legiat: 9520 Enginyer tècnic industrial Col·legi d'enginyers tècnics industrials de Barcelona	 AJUNTAMENT DE BARCELONA	Projecte de reforma de la cafeteria i el magatzem alimentari del Centre Cívic Vallvidrera - Vázquez Montalbán SITUACIÓ c/ d'Elisa Moragas i Badia, 16-29 08017 Barcelona	Àmbit Actuació. Planta baixa. ESCALA 1/100 0 1 2 3 6 A3 1:100	octubre 24 REVISIONS REVISIÓ: 01 DELINEANT: CJO COMPROVAT: JCG	A01

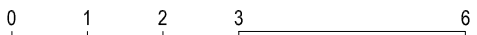

Coberta
167,37 m²

AUTOR DEL PROJECTE	ENCÀRREC	PROJECTE	PLÀNOL	DATA	Nº PLÀNOL
 <p>Grup d'Enginyeria i Arquitectura Cañas i Associats</p> <p>Gran via de les Corts Catalanes, 774. Àtic 2º. (08013) Barcelona TEL.935-323-373 ica-grupo@ica-grupo.com</p>	<p>Jordi Cañas Guerra Núm. de col·legiat: 9520</p>  <p>Enginyer tècnic industrial Col·legi d'enginyers tècnics industrials de Barcelona</p>	 <p>AJUNTAMENT DE BARCELONA</p> <p>Projecte de reforma de la cafeteria i el magatzem alimentari del Centre Cívic Vallvidrera - Vázquez Montalbán</p> <p>SITUACIÓ c/ d'Elisa Moragas i Badia, 16-29 08017 Barcelona</p>	<p>Àmbit Actuació. Planta coberta.</p> <p>ESCALA 1/100</p>  <p>A3 1:100</p>	<p>octubre 24</p> <p>REVISIONS</p> <p>REVISIÓ: 01 DELINEANT: CJO COMPROVAT: JCG</p>	<p>A02</p>

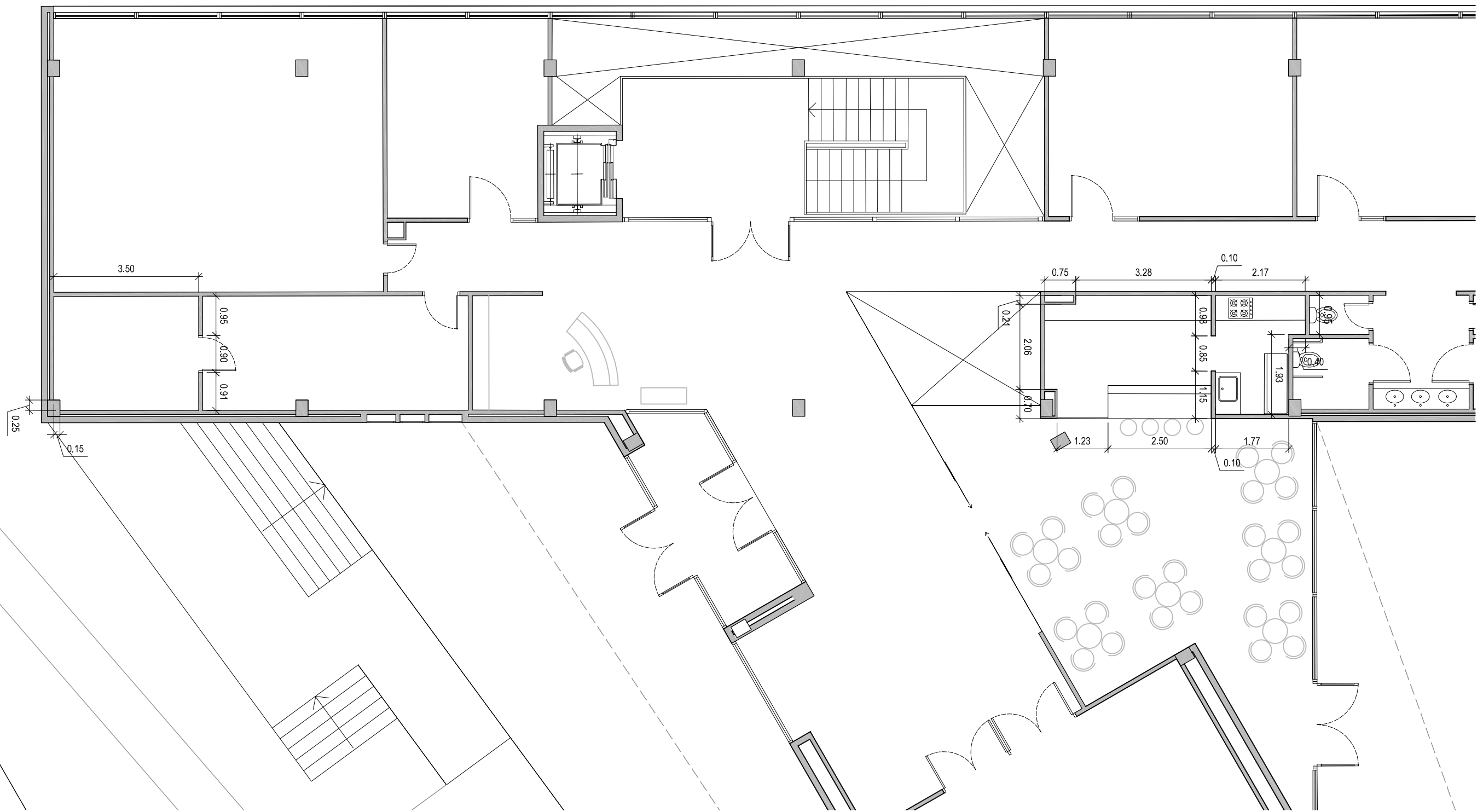

AUTOR DEL PROJECTE



Grup d'Enginyeria i Arquitectura Cañas i Associats

Gran via de les Corts Catalanes, 774, Àtic 2^a. (08013) Barcelona
TEL: 935-323-373
ica-grupo@ica-grupo.com

Jordi Cañas Guerra
Núm. de col·legiat: 9520



ENCÀRREC



AJUNTAMENT DE BARCELONA

PROJECTE

Projecte de reforma de la cafeteria i el magatzem alimentari del Centre Cívic Vallvidrera - Vázquez Montalbán

SITUACIÓ

c/ d'Elisa Moragas i Badia, 16-29
08017 Barcelona

PLÀNOL

Estat Actual. Planta baixa.

Cotes.

ESCALA

1/100

A3 1:100

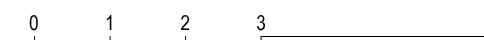

DATA

octubre 24

REVISIONS

REVISIÓ: 01
DELINEANT: CJO
COMPROVAT: JCG

Nº PLÀNOL

A03

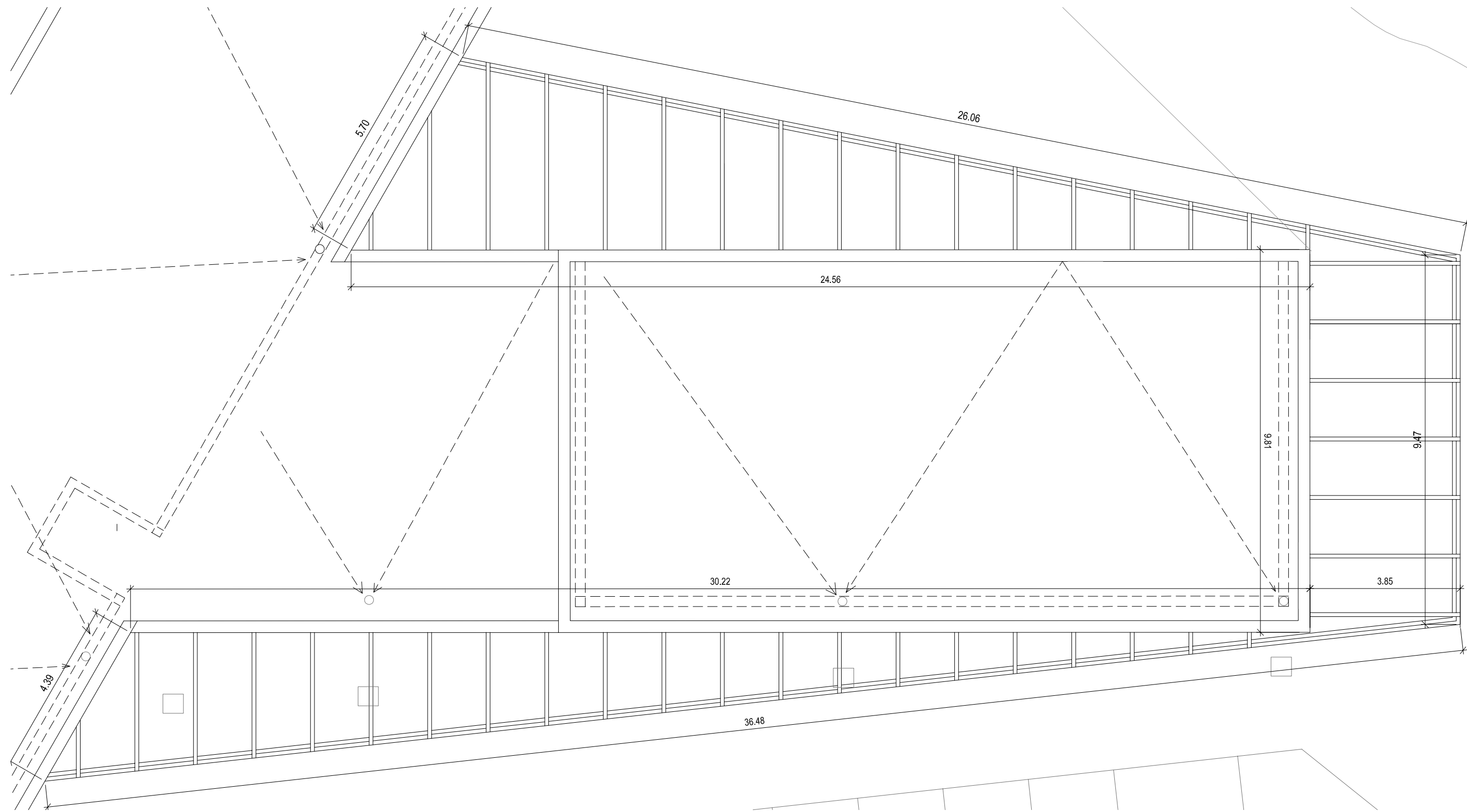

AUTOR DEL PROJECTE



Grup d'Enginyeria
i Arquitectura
Cañas i Associats

Gran via de les Corts Catalanes, 774, Àtic 2^a. (08013) Barcelona
TEL: 935-323-373
ica-grupo@ica-grupo.com

Jordi Cañas Guerra
Núm. de col·legiat: 9520



**Enginyer tècnic
industrial**

Col·legi d'enginyers tècnics
industrials de Barcelona

ENCÀRREC



AJUNTAMENT DE BARCELONA

PROJECTE

**Projecte de reforma de la cafeteria i el magatzem alimentari del
Centre Cívic Vallvidrera - Vázquez Montalbán**

SITUACIÓ

c/ d'Elisa Moragas i Badia, 16-29
08017 Barcelona

PLÀNOL

Estat Actual. Planta coberta.
Cotes.

ESCALA

1/100

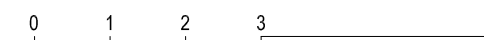

A3 1:100

DATA

octubre 24

REVISIONS

REVISIÓ: 01
DELINEANT: CJO
COMPROVAT: JCG

Nº PLÀNOL

A04

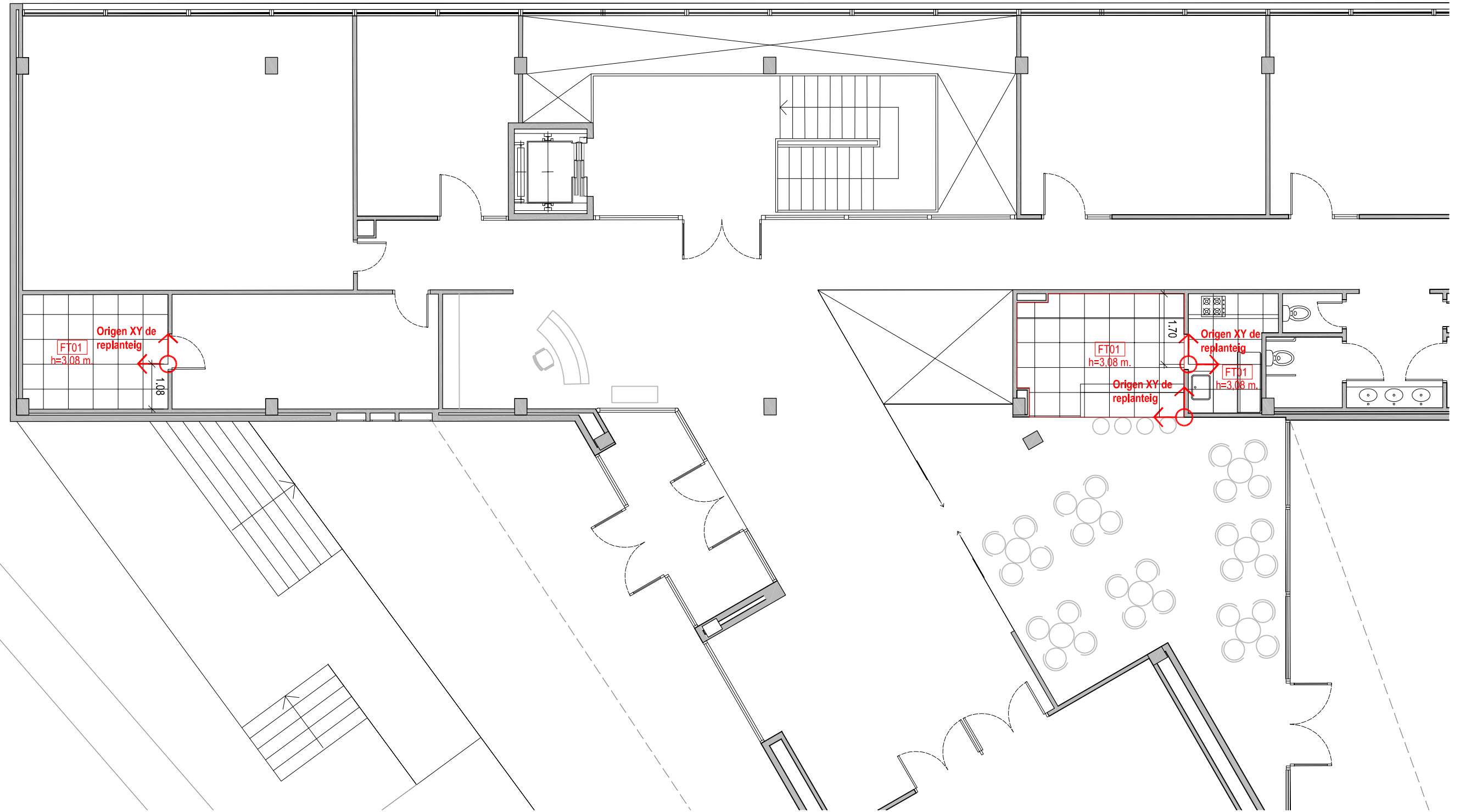

AUTOR DEL PROJECTE



Grup d'Enginyeria i Arquitectura Cañas i Associats

Gran via de les Corts Catalanes, 774, Àtic 2^a. (08013) Barcelona
TEL: 935-323-373
ica-grupo@ica-grupo.com

Jordi Cañas Guerra
Núm. de col·legiat: 9520



ENCÀRREC



AJUNTAMENT DE BARCELONA

PROJECTE

Projecte de reforma de la cafeteria i el magatzem alimentari del Centre Cívic Vallvidrera - Vázquez Montalbán

SITUACIÓ

c/ d'Elisa Moragas i Badia, 16-29
08017 Barcelona

PLÀNOL

Estat Reformat. Planta baixa.
Cel ras.

ESCALA

1/100

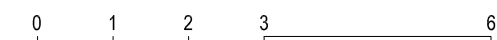

A3 1:100

DATA

octubre 24

REVISIONS

REVISIÓ: 01
DELINEANT: CJO
COMPROVAT: JCG

Nº PLÀNOL

A05

Revestiments

A.01 Enrajolat de rajola ceràmica de 20x20cm. Color blanc.

Paviments

P1 Paviment terratzo industrial 40x40 cm color beige.

P2 Impermeabilització amb polímer acrílic 2kg/m².

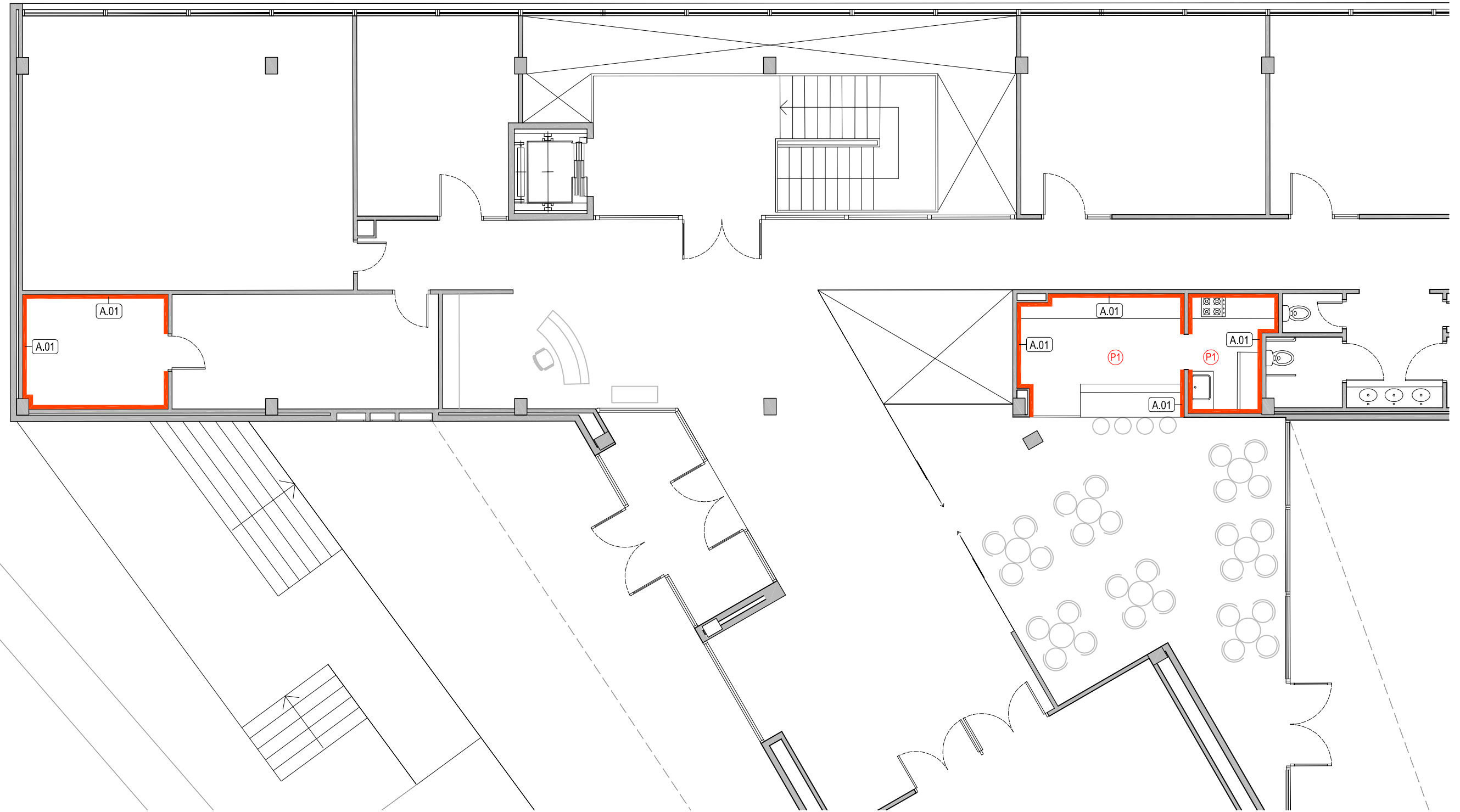

AUTOR DEL PROJECTE



Grup d'Enginyeria i Arquitectura Cañas i Associats

Gran via de les Corts Catalanes, 774. Àtic 2º. (08013) Barcelona
TEL: 935-323-373
ica-grupo@ica-grupo.com

Jordi Cañas Guerra
Núm. de col·legiat: 9520



ENCÀRREC



AJUNTAMENT DE BARCELONA

PROJECTE

Projecte de reforma de la cafeteria i el magatzem alimentari del Centre Cívic Vallvidrera - Vázquez Montalbán

SITUACIÓ

c/ d'Elisa Moragas i Badia, 16-29
08017 Barcelona

PLÀNOL

Estat Reformat. Planta baixa.
Revestiments.

ESCALA

1/100

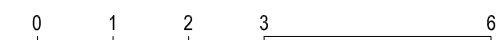

A3 1:100

DATA

octubre 24

REVISIONS

REVISIÓ: 01
DELINEANT: CJO
COMPROVAT: JCG

Nº PLÀNOL

A06

Paviments

P1 Paviment terratzo industrial 40x40 cm color beige.

P2 Impermeabilització amb polímer acrílic 2kg/m².

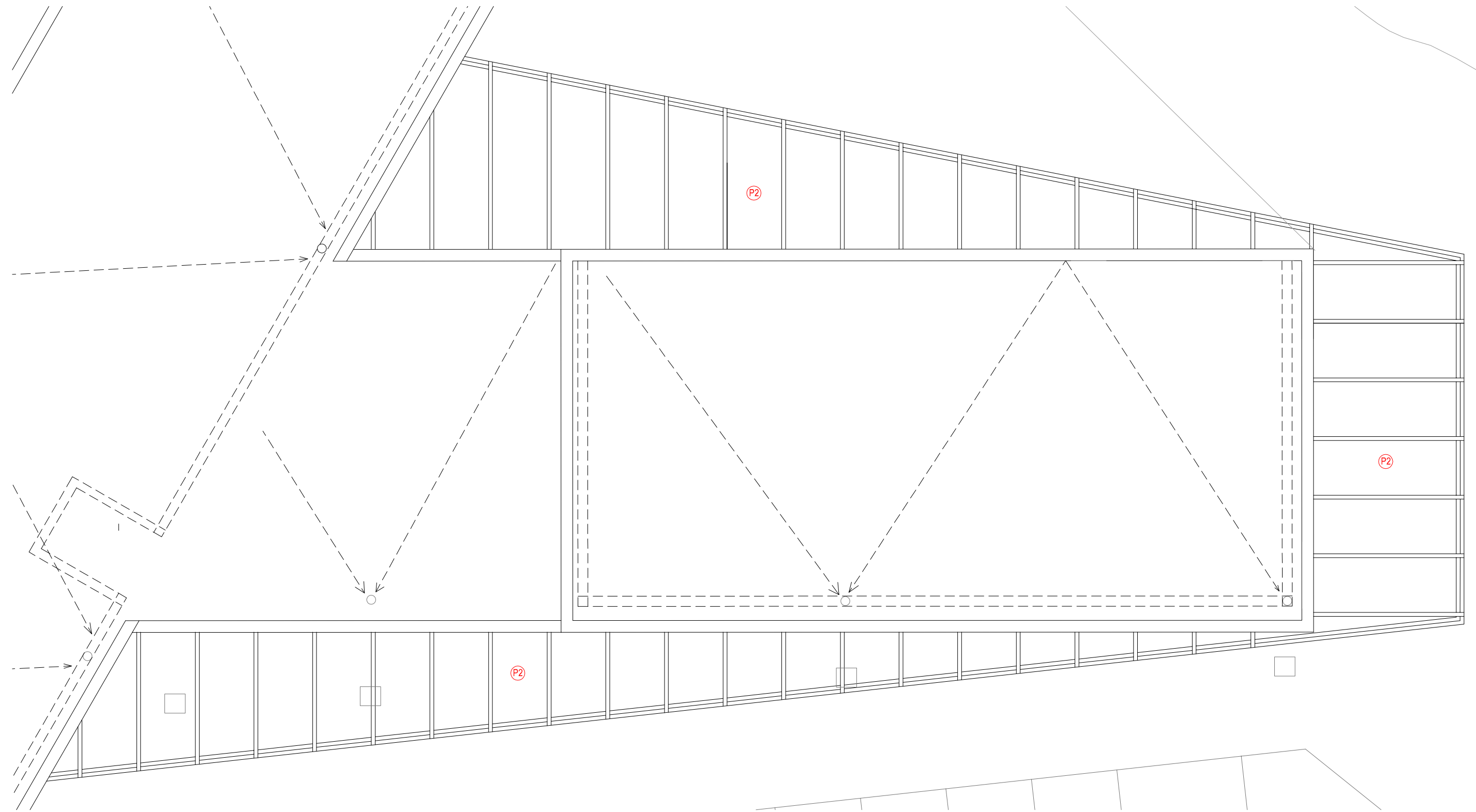

AUTOR DEL PROJECTE



Grup d'Enginyeria i Arquitectura Cañas i Associats

Gran via de les Corts Catalanes, 774, Àtic 2º, (08013) Barcelona
TEL: 935-323-373
ica-grupo@ica-grupo.com

Jordi Cañas Guerra
Núm. de col·legiat: 9520



ENCÀRREC



AJUNTAMENT DE BARCELONA

PROJECTE

Projecte de reforma de la cafeteria i el magatzem alimentari del Centre Cívic Vallvidrera - Vázquez Montalbán

SITUACIÓ

c/ d'Elisa Moragas i Badia, 16-29
08017 Barcelona

PLÀNOL

Estat Reformat. Planta coberta. Revestiments.

ESCALA

1/100

A3 1:100

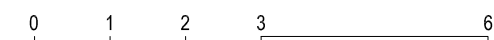

DATA

octubre 24

REVISIONS

REVISIÓ: 01
DELINEANT: CJO
COMPROVAT: JCG

Nº PLÀNOL

A07



DEPARTAMENT D'OBRES I MANTENIMENT, DISTRICTE DE SARRIÀ – SANT GERVASI

AMIDAMENTS I PRESSUPOST

AMIDAMENTS
QUADRE DE PREUS I
QUADRE DE PREUS II
JUSTIFICACIÓ DE PREUS
PRESSUPOST
RESUM DE PRESSUPOST
ÚLTIM FULL



DEPARTAMENT D'OBRES I MANTENIMENT, DISTRICTE DE SARRIÀ – SANT GERVASI

AMIDAMENTS

AMIDAMENTS

Data: 05/08/24

Pàg.: 1

Obra 01 PRESSUPOST 01
 Capítol 0A OBRA CIVIL
 NIVELL 3 01 TREBALLS PREVIS

NUM.	CODI	UA	DESCRIPCIÓ
1	P000-1	PA	Treballs previs d'adequació de l'àmbit de treball. Desmuntatge i desplaçament de mobiliari. Contempla retirada d'elements.

Num.	Text	Tipus	[C]	[D]	[E]	[F]	TOTAL	Fórmula
1			1,000				1,000	C#*D##*E##*F#

TOTAL AMIDAMENT 1,000

Obra 01 PRESSUPOST 01
 Capítol 0A OBRA CIVIL
 NIVELL 3 02 ENDERROCS

NUM.	CODI	UA	DESCRIPCIÓ
1	P214T-10CXQ	m2	Enderroc d'envà de guix laminat fins a 10 cm de gruix, amb mitjans manuals i càrrega manual de runa sobre camió o contenidor

Num.	Text	Tipus	[C]	[D]	[E]	[F]	TOTAL	Fórmula
1	Noves reixes magatzem (2u)		1,000				1,000	C#*D##*E##*F#

TOTAL AMIDAMENT 1,000

2 P2142-4RMM m2 Arrencada d'enrajolat en parament vertical, amb mitjans manuals i càrrega manual de runa sobre camió o contenidor

Num.	Text	Tipus	[C]	[D]	[E]	[F]	TOTAL	Fórmula
1	Cuina		1,500	3,080			4,620	C#*D##*E##*F#

TOTAL AMIDAMENT 4,620

Obra 01 PRESSUPOST 01
 Capítol 0A OBRA CIVIL
 NIVELL 3 03 RAM DE PALETA

NUM.	CODI	UA	DESCRIPCIÓ
1	P653-WO9B	m2	Envà de plaques de guix laminat format per estructura senzilla reforçada en H amb perfil·leria de planxa d'acer galvanitzat, amb un gruix total de l'envà de 66 mm, muntants cada 400 mm de 36 mm d'amplària i canals de 36 mm d'amplària, 1 placa amb duresa superficial (I), resistent al foc (F), hidròfuga (H) i amb aïllament acústic (D) de 15 mm de gruix en cada cara, fixades mecànicament

Num.	Text	Tipus	[C]	[D]	[E]	[F]	TOTAL	Fórmula
1	Reixa antiga		1,000				1,000	C#*D##*E##*F#

TOTAL AMIDAMENT 1,000

2 P824-3R8P m2 Enrajolat de parament vertical interior a una alçària <= 3 m amb rajola de gres porcellànic premat polit de forma rectangular o quadrada, de 16 a 25 peces/m2, preu alt, grup B1a (UNE-EN 14411), col·locades amb adhesiu per a rajola ceràmica C2 TE (UNE-EN 12004) i rejuntat amb beurada CG2 (UNE-EN 13888). Pec·es 20x20 cm, color blanc. Amb elevada resistent als cops.

Num.	Text	Tipus	[C]	[D]	[E]	[F]	TOTAL	Fórmula
------	------	-------	-----	-----	-----	-----	-------	---------

AMIDAMENTS

Data: 05/08/24

Pàg.: 2

1	Zona cuina	10,100	3,080	31,108	C#*D##*E##*F#
2	Zona barra	10,280	3,080	31,662	C#*D##*E##*F#
3	Zona magatzem	12,510	3,080	38,531	C#*D##*E##*F#
4	-Porta magatzem	-0,900	2,100	-1,890	C#*D##*E##*F#
5	-Porta cuina	-0,800	2,000	-1,600	C#*D##*E##*F#
6	Minves	97,811	0,050	4,891	C#*D##*E##*F#

TOTAL AMIDAMENT **102,702**

- 3 P84J-9JSF m2 Cel ras registrable de plaques de guix laminat amb acabat vinílic, 600x 600 mm i 12,5 mm de gruix, sistema desmuntable amb estructura d'acer galvanitzat vist format per perfils principals amb forma de T invertida de 24 mm de base col·locats cada 1,2 m i fixats al sostre mitjançant vareta de suspensió cada 1,2 m, amb perfils secundaris col·locats formant retícula de 600x 600 mm, per a una alçària de cel ras de 4 m com a màxim

Num.	Text	Tipus	[C]	[D]	[E]	[F]	TOTAL	Fórmula
1	Zona cuina		5,470				5,470	C#*D##*E##*F#
2	Zona barra		11,780				11,780	C#*D##*E##*F#
3	Zona magatzem		9,620				9,620	C#*D##*E##*F#
4	Minves		26,870	0,050			1,344	C#*D##*E##*F#

TOTAL AMIDAMENT **28,214**

- 4 P9C2-D4A0 m2 Paviment de terrazo llis de gra microgra, de 40x40 cm, preu alt, col·locat a truc de maceta amb morter de ciment 1:6, per a ús interior intens. Color beige similar a l'existent en el mercat/ o a definir en obra con DF.

Num.	Text	Tipus	[C]	[D]	[E]	[F]	TOTAL	Fórmula
1	Zona barra		11,780				11,780	C#*D##*E##*F#
2	Zona cuina		5,470				5,470	C#*D##*E##*F#
3	Minves		17,250	0,050			0,863	C#*D##*E##*F#

TOTAL AMIDAMENT **18,113**

- 5 P9ZA-4ZDF m2 Rebaixat, polit i abrillatant del paviment de terrazo o pedra.
En zones de transit de public on s'aplica el tractament antilliscant, a decisió de la DF es realitzarà rebaix i pulit sense abrillantar.

Num.	Text	Tipus	[C]	[D]	[E]	[F]	TOTAL	Fórmula
1	Zona barra		11,780				11,780	C#*D##*E##*F#
2	Zona cuina		5,470				5,470	C#*D##*E##*F#

TOTAL AMIDAMENT **17,250**

Obra 01 PRESSUPOST 01
Capítol 0A OBRA CIVIL
NIVELL 3 04 FUSTERIES

NUM.	CODI	UA	DESCRIPCIÓ
1	PAS2-5QPB	u	Porta tallafocs metàl·lica, EI2-C 30, una fulla batent, per a una llum de 90x210 cm, preu alt, col·locada

Num.	Text	Tipus	[C]	[D]	[E]	[F]	TOTAL	Fórmula
1	Magatzem		1,000				1,000	C#*D##*E##*F#

TOTAL AMIDAMENT **1,000**

Obra 01 PRESSUPOST 01
Capítol 0A OBRA CIVIL

AMIDAMENTS

Data: 05/08/24

Pàg.: 3

NIVELL 3 05 MOBILIARI

NUM.	CODI	UA	DESCRIPCIÓ
1	PQ72-79KX	m	Subministrament i muntatge de moble d'estanteries d'acer inoxidable. Dimensions: ample 1000mm; profunditat 490mm; alçada 1800mm. Peus d'acer inoxidable de diàmetre 30mm; Carga total 320kg, carga per estanteria 80kg. Total d'estanteries llises 4. Fet per materials de grau alimentari.

Num.	Text	Tipus	[C]	[D]	[E]	[F]	TOTAL	Fórmula
1	Magatzem		4,000				4,000	C#*D#*E#*F#

TOTAL AMIDAMENT **4,000**

Obra 01 PRESSUPOST 01
 Capítol 0A OBRA CIVIL
 NIVELL 3 06 TREBALLS POSTERIORIS

NUM.	CODI	UA	DESCRIPCIÓ
1	P000-2	PA	Desplaçament i muntatge del mobiliari del magatzem.

Num.	Text	Tipus	[C]	[D]	[E]	[F]	TOTAL	Fórmula
1			1,000				1,000	C#*D#*E#*F#

TOTAL AMIDAMENT **1,000**

Obra 01 PRESSUPOST 01
 Capítol 0A OBRA CIVIL
 NIVELL 3 07 COBERTA

NUM.	CODI	UA	DESCRIPCIÓ
1	P781-5ZNG	m2	Impermeabilització de paraments horitzontals amb polímer acrílic, amb una dotació de 2 kg/m2

Num.	Text	Tipus	[C]	[D]	[E]	[F]	TOTAL	Fórmula
1	Superfície total coberta		167,370				167,370	C#*D#*E#*F#

TOTAL AMIDAMENT **167,370**

2 P5V0-02AG u Prova d'estanquitat de coberta plana impermeabilitzada amb làmina bituminosa modificada, segons la norma UNE 104401

Num.	Text	Tipus	[C]	[D]	[E]	[F]	TOTAL	Fórmula
1	Prova final		1,000				1,000	C#*D#*E#*F#

TOTAL AMIDAMENT **1,000**

Obra 01 PRESSUPOST 01
 Capítol 0B INSTAL·LACIONS
 NIVELL 3 01 CLIMATITZACIÓ I VENTILACIÓ

NUM.	CODI	UA	DESCRIPCIÓ
1	PB31-HAGX	m2	Reixa galvanitzada amb marc de passamà d'acer i lames de platines portants de 20x2 mm, ancorada amb morter de ciment 1:4, elaborat a l'obra + malla metàl·lica contra insectes.

Num.	Text	Tipus	[C]	[D]	[E]	[F]	TOTAL	Fórmula
1	Reixa superior Magatzem		0,300	1,000			0,300	C#*D#*E#*F#

EUR

AMIDAMENTS

Data: 05/08/24

Pàg.: 4

2	Reixa inferior Magatzem	0,300	1,000	0,300	C#*D##*E##*F#
TOTAL AMIDAMENT				0,600	

Obra	01	PRESSUPOST 01
Capítol	0B	INSTAL·LACIONS
NIVELL 3	02	ELECTRICITAT
NIVELL 4	01	DISTRIBUCIÓ

NUM.	CODI	UA	DESCRIPCIÓ
1	PG33-E4W7	m	Cable amb conductor de coure de tensió assignada 0,6/1 kV, de designació RZ1-K (AS), construcció segons norma UNE 21123-4, tripolar, de secció 3x2,5 mm ² , amb coberta del cable de poliolefines, classe de reacció al foc Cca-s1b, d1, a1 segons la norma UNE-EN 50575 amb baixa emissió fums, col·locat en canal o safata

Num.	Text	Tipus	[C]	[D]	[E]	[F]	TOTAL	Fórmula
------	------	-------	-----	-----	-----	-----	-------	---------

1	Distribució elèctrica		40,000				40,000	C#*D##*E##*F#
---	-----------------------	--	--------	--	--	--	--------	---------------

TOTAL AMIDAMENT **40,000**

2	PG2P-6SZO	m	Tub rígid de plàstic sense halògens, de 25 mm de diàmetre nominal, aïllant i no propagador de la flama, amb una resistència a l'impacte de 2 J, resistència a compressió de 1250 N i una rigidesa dielèctrica de 2000 V, amb unió roscada i muntat superficialment
---	-----------	---	--

Num.	Text	Tipus	[C]	[D]	[E]	[F]	TOTAL	Fórmula
------	------	-------	-----	-----	-----	-----	-------	---------

1	Distribució elèctrica		30,000				30,000	C#*D##*E##*F#
---	-----------------------	--	--------	--	--	--	--------	---------------

TOTAL AMIDAMENT **30,000**

3	PG12-DHH9	u	Caixa de derivació quadrada de plàstic, de 70x70 mm, amb grau de protecció IP-40, muntada superficialment
---	-----------	---	---

Num.	Text	Tipus	[C]	[D]	[E]	[F]	TOTAL	Fórmula
------	------	-------	-----	-----	-----	-----	-------	---------

1	Distribució elèctrica		4,000				4,000	C#*D##*E##*F#
---	-----------------------	--	-------	--	--	--	-------	---------------

TOTAL AMIDAMENT **4,000**

Obra	01	PRESSUPOST 01
Capítol	0B	INSTAL·LACIONS
NIVELL 3	02	ELECTRICITAT
NIVELL 4	02	MECANISMES

NUM.	CODI	UA	DESCRIPCIÓ
1	PG6E-77GR	u	Interruptor, bipolar (2P), 10 AX/250 V, amb tecla, preu mitjà, muntat superficialment

Num.	Text	Tipus	[C]	[D]	[E]	[F]	TOTAL	Fórmula
------	------	-------	-----	-----	-----	-----	-------	---------

1	Magatzem		1,000				1,000	C#*D##*E##*F#
---	----------	--	-------	--	--	--	-------	---------------

2	Cuina		1,000				1,000	C#*D##*E##*F#
---	-------	--	-------	--	--	--	-------	---------------

TOTAL AMIDAMENT **2,000**

2	PG60-77RL	u	Presa de corrent bipolar amb presa de terra lateral, (2P+T), 16 A 250 V, amb tapa, preu mitjà, muntada superficialment
---	-----------	---	--

Num.	Text	Tipus	[C]	[D]	[E]	[F]	TOTAL	Fórmula
------	------	-------	-----	-----	-----	-----	-------	---------

1	Magatzem		3,000				3,000	C#*D##*E##*F#
---	----------	--	-------	--	--	--	-------	---------------

2	Cuina		3,000				3,000	C#*D##*E##*F#
---	-------	--	-------	--	--	--	-------	---------------

AMIDAMENTS

Data: 05/08/24

Pàg.: 5

TOTAL AMIDAMENT **6,000**

Obra 01 PRESSUPOST 01
 Capítol 0B INSTAL·LACIONS
 NIVELL 3 02 ELECTRICITAT
 NIVELL 4 03 ENLLUMENAT

NUM.	CODI	UA	DESCRIPCIÓ
1	P21DD-P21DD	u	Desmuntatge de llumenera superficial amb mitjans manuals, aplec de materials per a la seva reutilització i càrrega de runes sobre camió o contenidor

Num.	Text	Tipus	[C]	[D]	[E]	[F]	TOTAL	Fórmula
1	Unitats		6,000				6,000	C#*D#*E#*F#

TOTAL AMIDAMENT **6,000**

NUM.	CODI	UA	DESCRIPCIÓ
2	PH57-B3BI	u	Llum d'emergència amb làmpada led, amb una vida útil de 100000 h, no permanent i no estanca amb grau de protecció IP4X, aïllament classe II, amb un flux aproximat de 140 a 170 lm, 1 h d'autonomia, de forma rectangular amb difusor i cos de policarbonat, preu alt, col·locat superficial

Num.	Text	Tipus	[C]	[D]	[E]	[F]	TOTAL	Fórmula
1	Magatzem		1,000				1,000	C#*D#*E#*F#
2	Cuina		1,000				1,000	C#*D#*E#*F#

TOTAL AMIDAMENT **2,000**

NUM.	CODI	UA	DESCRIPCIÓ
3	PHB3-I1GZ	u	Llumenera estanca amb leds amb una vida útil <= 50000 h, de forma rectangular, de 1200 mm de llargària, 20 W de potència, flux lluminós de 2600 lm, amb equip elèctric no regulable, aïllament classe I, cos i difusor de policarbonat i grau de protecció IP65, temperatura de color 4000 K, muntada superficialment

Num.	Text	Tipus	[C]	[D]	[E]	[F]	TOTAL	Fórmula
1	Magatzem		1,000				1,000	C#*D#*E#*F#
2	Zona barra		2,000				2,000	C#*D#*E#*F#
3	Zona cuina		1,000				1,000	C#*D#*E#*F#

TOTAL AMIDAMENT **4,000**

Obra 01 PRESSUPOST 01
 Capítol 0B INSTAL·LACIONS
 NIVELL 3 03 LAMPISTERIA

NUM.	CODI	UA	DESCRIPCIÓ
1	PN38-EC5P	u	Vàlvula de bola manual amb rosca, de dues peces amb pas total, de bronze, de diàmetre nominal 1/2, de 16 bar de PN i preu alt, muntada superficialment

Num.	Text	Tipus	[C]	[D]	[E]	[F]	TOTAL	Fórmula
1	Unitats		1,000				1,000	C#*D#*E#*F#

TOTAL AMIDAMENT **1,000**

NUM.	CODI	UA	DESCRIPCIÓ
2	PFA8-DVC8	m	Tub de PVC de 25 mm de diàmetre nominal exterior, de 20 bar de pressió nominal, encolat, segons la norma UNE-EN 1452-2, amb grau de dificultat mitjà i col·locat superficialment

Num.	Text	Tipus	[C]	[D]	[E]	[F]	TOTAL	Fórmula
1	Nou desguàs termo		8,000				8,000	C#*D#*E#*F#

EUR

AMIDAMENTS

Data: 05/08/24

Pàg.: 6

TOTAL AMIDAMENT **8,000**

- 3 PJ21B-3D9Z u Rentamans d'acer inoxidable amb aixeta d'accionament amb pedals
 -Mesclador temporitzat de pedal. Instal·lació inferior a nivell de paviment amb accionament de peu.
 Característiques: cabal 18l/min a 3 bars, controlador de temperatura per mitjà de mesclador mecànic, pressió dinàmica 100-500kPa, pulsador per apertura, rosca de presa d'aigua de 1/2".
 -Aixeta "caño de repisa"
 -Accessoris per a la instal·lació
 -Aigüera (fregadero) d'acero inoxidable: capacidad de carga alta, gruix acer galvanitzat de mínim 0,70mm / Dimensions: 1000mm x 600 mm de base i 870mm d'alçada.

Num.	Text	Tipus	[C]	[D]	[E]	[F]	TOTAL	Fórmula
1	Rentamans cuina		1,000				1,000	C#*D#*E#*F#

TOTAL AMIDAMENT **1,000**

Obra 01 PRESSUPOST 01
 Capítol 0C GESTIÓ RESIDUS

NUM.	CODI	UA	DESCRIPCIÓ
1	P2RA-EU5N	m3	Disposició controlada en centre de reciclatge de residus barrejats no perillosos amb una densitat 0,17 t/m3, procedents de construcció o demolició, amb codi 17 09 04 segons la Llista Europea de Residus. S'entregarà certificat del gestor amb quantitat de runa gestionada.

Num.	Text	Tipus	[C]	[D]	[E]	[F]	TOTAL	Fórmula
1	M3		5,000				5,000	C#*D#*E#*F#

TOTAL AMIDAMENT **5,000**

Obra 01 PRESSUPOST 01
 Capítol 0D SEGURETAT I SALUT

NUM.	CODI	UA	DESCRIPCIÓ
1	H00100X	u	SEGURETAT I SALUT Despeses de l'Aplicació de l'Estudi de Seguretat i Salut a l'obra, incloent el Pla de Seguretat i Salut, obertura del centre de treball, senyalitzacions necessàries, elements necessaris per a la seguretat dels treballadors i totes les proteccions personals necessàries per a cada ofici, tant les col·lectives com les individuals segons el Pla de Seguretat i Salut aprovat pel Coordinador de Seguretat en fase d'execució d'obra i Normativa vigent. Segon Pla de Seguretat i salut del projecte.

Num.	Text	Tipus	[C]	[D]	[E]	[F]	TOTAL	Fórmula
1			1,000				1,000	C#*D#*E#*F#

TOTAL AMIDAMENT **1,000**

Ajuntament de
Barcelona



DEPARTAMENT D'OBRES I MANTENIMENT, DISTRICTE DE SARRIÀ – SANT GERVASI

QUADRE DE PREUS I

QUADRE DE PREUS NÚMERO 1

Data: 05/08/24

Pàg.: 1

NÚMERO	CODI	UA	DESCRIPCIÓ	PREU	
P-1	H00100X	u	<p>SEGURETAT I SALUT</p> <p>Despeses de l'Aplicació de l'Estudi de Seguretat i Salut a l'obra, incloent el Pla de Seguretat i Salut, obertura del centre de treball, senyalitzacions necessàries, elements necessaris per a la seguretat dels treballadors i totes les proteccions personals necessàries per a cada ofici, tant les col·lectives com les individuals segons el Pla de Seguretat i Salut aprovat pel Coordinador de Seguretat en fase d'execució d'obra i Normativa vigent. Segon Pla de Seguretat i salut del projecte.</p> <p>(DOS-CENTS EUROS)</p>	200,00	€
P-2	P000-1	PA	<p>Treballs previs d'adequació de l'àmbit de treball. Desmuntatge i desplaçament de mobiliari. Contempla retirada d'elements.</p> <p>(CINC-CENTS SEIXANTA-SIS EUROS AMB QUARANTA-VUIT CÈNTIMS)</p>	566,48	€
P-3	P000-2	PA	<p>Desplaçament i muntatge del mobiliari del magatzem.</p> <p>(TRES-CENTS SETANTA-SET EUROS AMB SEIXANTA-CINC CÈNTIMS)</p>	377,65	€
P-4	P2142-4RMM	m2	<p>Arrencada d'enrajolat en parament vertical, amb mitjans manuals i càrrega manual de runa sobre camió o contenidor</p> <p>(DOTZE EUROS AMB VINT-I-SIS CÈNTIMS)</p>	12,26	€
P-5	P214T-10CXQ	m2	<p>Enderroc d'envà de guix laminat fins a 10 cm de gruix, amb mitjans manuals i càrrega manual de runa sobre camió o contenidor</p> <p>(CINC EUROS AMB VUITANTA-SET CÈNTIMS)</p>	5,87	€
P-6	P21DD-P21DD	u	<p>Desmuntatge de llumenera superficial amb mitjans manuals, aplec de materials per a la seva reutilització i càrrega de runes sobre camió o contenidor</p> <p>(SIS EUROS AMB TRETZE CÈNTIMS)</p>	6,13	€
P-7	P2RA-EU5N	m3	<p>Disposició controlada en centre de reciclatge de residus barrejats no perillosos amb una densitat 0,17 t/m3, procedents de construcció o demolició, amb codi 17 09 04 segons la Llista Europea de Residus. S'entregarà certificat del gestor amb quantitat de runa gestionada.</p> <p>(DIVUIT EUROS AMB SETANTA CÈNTIMS)</p>	18,70	€
P-8	P5V0-02AG	u	<p>Prova d'estanquitat de coberta plana impermeabilitzada amb làmina bituminosa modificada, segons la norma UNE 104401</p> <p>(CINC-CENTS SETANTA-VUIT EUROS AMB VUITANTA-UN CÈNTIMS)</p>	578,81	€
P-9	P653-WO9B	m2	<p>Envà de plaques de guix laminat format per estructura senzilla reforçada en H amb perfil·leria de planxa d'acer galvanitzat, amb un gruix total de l'envà de 66 mm, muntants cada 400 mm de 36 mm d'amplària i canals de 36 mm d'amplària, 1 placa amb duresa superficial (I), resistent al foc (F), hidròfuga (H) i amb aïllament acústic (D) de 15 mm de gruix en cada cara, fixades mecànicament</p> <p>(CINQUANTA-DOS EUROS AMB CINQUANTA CÈNTIMS)</p>	52,50	€
P-10	P781-5ZNG	m2	<p>Impermeabilització de paraments horitzontals amb polímer acrílic, amb una dotació de 2 kg/m2</p> <p>(DIVUIT EUROS AMB SEIXANTA-DOS CÈNTIMS)</p>	18,62	€
P-11	P824-3R8P	m2	<p>Enrajolat de parament vertical interior a una alçària <= 3 m amb rajola de gres porcellànic premsat polit de forma rectangular o quadrada, de 16 a 25 peces/m2, preu alt, grup Bla (UNE-EN 14411), col·locades amb adhesiu per a rajola ceràmica C2 TE (UNE-EN 12004) i rejuntat amb beurada CG2 (UNE-EN 13888). Peces 20x20 cm, color blanc. Amb elevada resistent als cops.</p> <p>(QUARANTA-SET EUROS AMB VINT-I-UN CÈNTIMS)</p>	47,21	€

QUADRE DE PREUS NÚMERO 1

Data: 05/08/24

Pàg.: 2

NÚMERO	CODI	UA	DESCRIPCIÓ	PREU	
P-12	P84J-9JSF	m2	Cel ras registrable de plaques de guix laminat amb acabat vinilic, 600x 600 mm i 12,5 mm de gruix, sistema desmuntable amb estructura d'acer galvanitzat vist format per perfils principals amb forma de T invertida de 24 mm de base col·locats cada 1,2 m i fixats al sostre mitjançant vareta de suspensió cada 1,2 m, amb perfils secundaris col·locats formant retícula de 600x 600 mm, per a una alçària de cel ras de 4 m com a màxim (QUARANTA-CINC EUROS AMB QUARANTA-TRES CÈNTIMS)	45,43	€
P-13	P9C2-D4A0	m2	Paviment de terratzo llis de gra microgra, de 40x40 cm, preu alt, col·locat a truc de maceta amb morter de ciment 1:6, per a ús interior intens. Color beige similar a l'existent en el mercat/ o a definir en obra con DF. (TRENTA-SET EUROS AMB DOTZE CÈNTIMS)	37,12	€
P-14	P9ZA-4ZDF	m2	Rebaixat, polit i abrillat del paviment de terratzo o pedra. En zones de transit de public on s'aplica el tractament antilliscant, a decisió de la DF es realitzarà rebaix i pulit sense abrillantar. (DOTZE EUROS AMB QUARANTA-VUIT CÈNTIMS)	12,48	€
P-15	PAS2-5QPB	u	Porta tallafocs metàl·lica, EI2-C 30, una fulla batent, per a una llum de 90x210 cm, preu alt, col·locada (DOS-CENTS SETANTA-SIS EUROS AMB VINT CÈNTIMS)	276,20	€
P-16	PB31-HAGX	m2	Reixa galvanitzada amb marc de passamà d'acer i lames de platines portants de 20x2 mm, ancorada amb morter de ciment 1:4, elaborat a l'obra + malla metàl·lica contra insectes. (DOS-CENTS UN EUROS AMB TRENTA-SET CÈNTIMS)	201,37	€
P-17	PFA8-DVC8	m	Tub de PVC de 25 mm de diàmetre nominal exterior, de 20 bar de pressió nominal, encolat, segons la norma UNE-EN 1452-2, amb grau de dificultat mitjà i col·locat superficialment (VUIT EUROS AMB NORANTA-CINC CÈNTIMS)	8,95	€
P-18	PG12-DHH9	u	Caixa de derivació quadrada de plàstic, de 70x70 mm, amb grau de protecció IP-40, muntada superficialment (ONZE EUROS AMB SETANTA-TRES CÈNTIMS)	11,73	€
P-19	PG2P-6SZO	m	Tub rigid de plàstic sense halògens, de 25 mm de diàmetre nominal, aïllant i no propagador de la flama, amb una resistència a l'impacte de 2 J, resistència a compressió de 1250 N i una rigidesa dielèctrica de 2000 V, amb unió roscada i muntat superficialment (VUIT EUROS AMB VUITANTA-TRES CÈNTIMS)	8,83	€
P-20	PG33-E4W7	m	Cable amb conductor de coure de tensió assignada 0,6/1 kV, de designació RZ1-K (AS), construcció segons norma UNE 21123-4, tripolar, de secció 3x2,5 mm ² , amb coberta del cable de poliolefines, classe de reacció al foc Cca-s1b, d1, a1 segons la norma UNE-EN 50575 amb baixa emissió fums, col·locat en canal o safata (DOS EUROS AMB SEIXANTA-QUATRE CÈNTIMS)	2,64	€
P-21	PG6E-77GR	u	Interruptor, bipolar (2P), 10 AX/250 V, amb tecla, preu mitjà, muntat superficialment (DIVUIT EUROS AMB VINT-I-UN CÈNTIMS)	18,21	€
P-22	PG6O-77RL	u	Presa de corrent bipolar amb presa de terra lateral, (2P+T), 16 A 250 V, amb tapa, preu mitjà, muntada superficialment (QUINZE EUROS AMB CATORZE CÈNTIMS)	15,14	€
P-23	PH57-B3BI	u	Llum d'emergència amb làmpada led, amb una vida útil de 100000 h, no permanent i no estanca amb grau de protecció IP4X, aïllament classe II, amb un flux aproximat de 140 a 170 lm, 1 h d'autonomia, de forma rectangular amb difusor i cos de policarbonat, preu alt, col·locat superficial (VUITANTA-DOS EUROS AMB TRENTA-CINC CÈNTIMS)	82,35	€

QUADRE DE PREUS NÚMERO 1

Data: 05/08/24

Pàg.: 3

NÚMERO	CODI	UA	DESCRIPCIÓ	PREU
P-24	PHB3-11GZ	u	Llumenera estanca amb leds amb una vida útil <= 50000 h, de forma rectangular, de 1200 mm de llargària, 20 W de potència, flux lluminós de 2600 lm, amb equip elèctric no regulable, aïllament classe I, cos i difusor de policarbonat i grau de protecció IP65, temperatura de color 4000 K, muntada superficialment (SEIXANTA-DOS EUROS AMB VINT-I-QUATRE CÈNTIMS)	62,24 €
P-25	PJ21B-3D9Z	u	Rentamans d'acer inoxidable amb aixeta d'accionament amb pedals -Mesclador temporitzat de pedal. Instal·lació inferior a nivell de paviment amb accionament de peu. Característiques: cabal 18l/min a 3 bars, controlador de temperatura per mitjà de mesclador mecànic, pressió dinàmica 100-500kPa, pulsador per apertura, rosca de presa d'aigua de 1/2". -Aixeta "caño de repisa" -Accessoris per a la instal·lació -Aigüera (fregadero) d'acer inoxidable: capacitat de carga alta, gruix acer galvanitzat de mínim 0,70mm / Dimensions: 1000mm x 600 mm de base i 870mm d'alçada. (MIL SEIXANTA-SIS EUROS AMB SEIXANTA-SET CÈNTIMS)	1.066,67 €
P-26	PN38-EC5P	u	Vàlvula de bola manual amb rosca, de dues peces amb pas total, de bronze, de diàmetre nominal 1/2, de 16 bar de PN i preu alt, muntada superficialment (VINT-I-CINC EUROS AMB QUINZE CÈNTIMS)	25,15 €
P-27	PQ72-79KX	m	Subministrament i muntatge de moble d'estanteries d'acer inoxidable. Dimensions: ample 1000mm; profunditat 490mm; alçada 1800mm. Peus d'acer inoxidable de diàmetre 30mm; Carga total 320kg, carga per estanteria 80kg. Total d'estanteries llires 4. Fet per materials de grau alimentari. (DOS-CENTS CINQUANTA-SET EUROS AMB CINQUANTA-CINC CÈNTIMS)	257,55 €



DEPARTAMENT D'OBRES I MANTENIMENT, DISTRICTE DE SARRIÀ – SANT GERVASI

QUADRE DE PREUS II

QUADRE DE PREUS NÚMERO 2

Data: 05/08/24

Pàg.: 1

NÚMERO	CODI	UA	DESCRIPCIÓ	PREU	
P-1	H00100X	u	SEGURETAT I SALUT Despeses de l'Aplicació de l'Estudi de Seguretat i Salut a l'obra, incloent el Pla de Seguretat i Salut, obertura del centre de treball, senyalitzacions necessàries, elements necessaris per a la seguretat dels treballadors i totes les proteccions personals necessàries per a cada ofici, tant les col·lectives com les individuals segons el Pla de Seguretat i Salut aprovat pel Coordinador de Seguretat en fase d'execució d'obra i Normativa vigent. Segon Pla de Seguretat i salut del projecte.	200,00	€
			Sense descomposició	200,00000	€
P-2	P000-1	PA	Treballs previs d'adequació de l'àmbit de treball. Desmuntatge i desplaçament de mobiliari. Contempla retirada d'elements.	566,48	€
			Altres conceptes	566,48000	€
P-3	P000-2	PA	Desplaçament i muntatge del mobiliari del magatzem.	377,65	€
			Altres conceptes	377,65000	€
P-4	P2142-4RM	m2	Arrencada d'enrajolat en parament vertical, amb mitjans manuals i càrrega manual de runa sobre camió o contenidor	12,26	€
			Altres conceptes	12,26000	€
P-5	P214T-10CX	m2	Enderroc d'envà de guix laminat fins a 10 cm de gruix, amb mitjans manuals i càrrega manual de runa sobre camió o contenidor	5,87	€
			Altres conceptes	5,87000	€
P-6	P21DD-P21	u	Desmuntatge de llumenera superficial amb mitjans manuals, aplec de materials per a la seva reutilització i càrrega de runes sobre camió o contenidor	6,13	€
			Altres conceptes	6,13000	€
P-7	P2RA-EU5N	m3	Disposició controlada en centre de reciclatge de residus barrejats no perillosos amb una densitat 0,17 t/m3, procedents de construcció o demolició, amb codi 17 09 04 segons la Llista Europea de Residus. S'entregarà certificat del gestor amb quantitat de runa gestionada.	18,70	€
	B2RA-28TO	t	Disposició controlada en centre de reciclatge de residus barrejats no perillosos amb una densitat 0,17 t/m3, procedents de construcció o demolició, amb codi 17 09 04 segons la Llista Europea de Residus	17,00000	€
			Altres conceptes	1,70000	€
P-8	P5V0-02AG	u	Prova d'estanquitat de coberta plana impermeabilitzada amb làmina bituminosa modificada, segons la norma UNE 104401	578,81	€
	BVA5-02AC	u	Prova d'estanquitat de coberta plana impermeabilitzada amb làmina bituminosa modificada, segons la norma UNE 104401	526,19000	€
			Altres conceptes	52,62000	€
P-9	P653-WO9B	m2	Envà de plaques de guix laminat format per estructura senzilla reforçada en H amb perfil·leria de planxa d'acer galvanitzat, amb un gruix total de l'envà de 66 mm, muntants cada 400 mm de 36 mm d'amplària i canals de 36 mm d'amplària, 1 placa amb duresa superficial (I), resistent al foc (F), hidròfuga (H) i amb aïllament acústic (D) de 15 mm de gruix en cada cara, fixades mecànicament	52,50	€
	B0AQ-07GR	cu	Visos per a plaques de guix laminat	4,83000	€
	B7J6-0GSL	kg	Massilla per a junt de plaques de cartró-guix	1,09600	€
	B7J1-0SLO	m	Cinta de paper resistent per a junts de plaques de guix laminat	0,16000	€
	B6B1-0KK6	m	Muntant de planxa d'acer galvanitzat, en paraments verticals amb perfils 36 mm d'amplària	7,20300	€
	B6B1-0KK2	m	Canal de planxa d'acer galvanitzat, en paraments horitzontals amb perfils 36 mm d'amplària	0,93765	€
	B0CC0-WCK3	m2	Placa de guix laminat amb duresa superficial (I), resistent al foc (F), hidròfuga (H) i amb aïllament acústic (D) i gruix 15 mm, amb vora afinada (BA), segons la norma UNE-EN 520	19,36400	€

QUADRE DE PREUS NÚMERO 2

Data: 05/08/24

Pàg.: 2

NÚMERO	CODI	UA	DESCRIPCIÓ	PREU
	B0AQ-07EX	cu	Visos galvanitzats	0,36600 €
	B0AO-07II	u	Tac de niló de 6 a 8 mm de diàmetre, amb vis	1,02000 €
	B6B0-1BTM	m	Banda acústica autoadhesiva fins a 50 mm d'amplària per a junts de plaques de guix laminat	0,33370 €
			Altres conceptes	17,18965 €
P-10	P781-5ZNG	m2	Impermeabilització de paraments horitzontals amb polímer acrílic, amb una dotació de 2 kg/m2	18,62 €
	B8ZI-0P21	kg	Polímer acrílic	10,60500 €
			Altres conceptes	8,01500 €
P-11	P824-3R8P	m2	Enrajolat de parament vertical interior a una alçària <= 3 m amb rajola de gres porcellànic premat polit de forma rectangular o quadrada, de 16 a 25 peces/m2, preu alt, grup Bla (UNE-EN 14411), col·locades amb adhesiu per a rajola ceràmica C2 TE (UNE-EN 12004) i rejuntat amb beurada CG2 (UNE-EN 13888). Peces 20x20 cm, color blanc. Amb elevada resistent als cops.	47,21 €
	B094-06TL	kg	Adhesiu cimentós tipus C2 TE segons norma UNE-EN 12004	4,90280 €
	B0FG2-0GP4	m2	Rajola de gres porcellànic premat polit de forma rectangular o quadrada, de 16 a 25 peces/m2, preu alt, grup Bla (UNE-EN 14411)	23,66100 €
	B053-1VF9	kg	Material per a rejuntat de rajoles ceràmiques CG2 segons norma UNE-EN 13888, de color	0,86010 €
			Altres conceptes	17,78610 €
P-12	P84J-9JSF	m2	Cel ras registrable de plaques de guix laminat amb acabat vinílic, 600x 600 mm i 12,5 mm de gruix, sistema desmuntable amb estructura d'acer galvanitzat vist format per perfils principals amb forma de T invertida de 24 mm de base col·locats cada 1,2 m i fixats al sostre mitjançant vareta de suspensió cada 1,2 m, amb perfils secundaris col·locats formant retícula de 600x 600 mm, per a una alçària de cel ras de 4 m com a màxim	45,43 €
	B848-2IUO	m2	Estructura d'acer galvanitzat vista per a cel ras de plaques de 600x600 mm formada per perfils principals en forma de T invertida de 24 mm de base col·locats cada 1,2 m per a fixar al sostre mitjançant vareta de suspensió cada 1,2 m, i perfils secundaris formant retícula, inclòs part proporcional de perfils de remat, suspensors i fixacions, per a suportar una càrrega de fins a 14 kg	3,71830 €
	B84I-0P8F	m2	Placa de guix laminat per a cel ras registrable de 12,5 mm de gruix, acabat vinílic, de 600x600 mm i cantell recte (A) segons la norma UNE-EN 13964, per quedar l'entremat vist, i reacció al foc A2-s1, d0	26,41950 €
			Altres conceptes	15,29220 €
P-13	P9C2-D4A0	m2	Paviment de terratzo llis de gra microgra, de 40x40 cm, preu alt, col·locat a truc de maceta amb morter de ciment 1:6, per a ús interior intens. Color beige similar a l'existent en el mercat/ o a definir en obra con DF.	37,12 €
	B9C5-0GY5	m2	Terratzo llis de microgra, de 40x40 cm, preu alt, per a ús interior intens	19,00080 €
	B9C0-0HKK	kg	Beurada de color	1,57290 €
			Altres conceptes	16,54630 €
P-14	P9ZA-4ZDF	m2	Rebaixat, polit i abrillantat del paviment de terratzo o pedra. En zones de transit de public on s'aplica el tractament antilliscant, a decisió de la DF es realitzarà rebaix i pulit sense abrillantat.	12,48 €
			Altres conceptes	12,48000 €
P-15	PAS2-5QPB	u	Porta tallafocs metàl·lica, EI2-C 30, una fulla batent, per a una llum de 90x210 cm, preu alt, col·locada	276,20 €
	BAS1-0I3S	u	Puerta cortafuegos metálica, EI2-C 30 una hoja batiente para una luz de 90x210 cm, precio alto	243,64000 €
			Altres conceptes	32,56000 €
P-16	PB31-HAGX	m2	Reixa galvanitzada amb marc de passamà d'acer i lames de platines portants de 20x2 mm, ancorada amb morter de ciment 1:4, elaborat a l'obra + malla metàl·lica contra insectes.	201,37 €

QUADRE DE PREUS NÚMERO 2

Data: 05/08/24

Pàg.: 3

NÚMERO	CODI	UA	DESCRIPCIÓ	PREU
	BB33-H5I7	m2	Reixa galvanitzada d'entramat d'acer de 10x40 mm de pas de malla, amb marc de passamà d'acer i platines portants de 20x2 mm	95,32800 €
			Altres conceptes	106,04200 €
P-17	PFA8-DVC8	m	Tub de PVC de 25 mm de diàmetre nominal exterior, de 20 bar de pressió nominal, encolat, segons la norma UNE-EN 1452-2, amb grau de dificultat mitjà i col·locat superficialment	8,95 €
	BFYG-08XM	u	Part proporcional d'elements de muntatge per a tub de PVC-U a pressió, de 25 mm de diàmetre nominal exterior, encolat	0,06000 €
	BFWB-08VT	u	Accessori per a tub de PVC-U a pressió, de 25 mm de diàmetre nominal exterior, per a encolar	0,27000 €
	BFA7-08T6	m	Tub de PVC de 25 mm de diàmetre nominal, de 20 bar de pressió nominal, per a encolar, segons la norma UNE-EN 1452-2	0,95880 €
	BOA1-07KL	u	Abraçadora plàstica, de 25 mm de diàmetre interior	0,43050 €
			Altres conceptes	7,23070 €
P-18	PG12-DHH9	u	Caixa de derivació quadrada de plàstic, de 70x70 mm, amb grau de protecció IP-40, muntada superficialment	11,73 €
	BGW2-093M	u	Part proporcional d'accessoris de caixa de derivació quadrada	0,32000 €
	BG12-0G64	u	Caixa de derivació quadrada de plàstic, de 70x70 mm, amb grau de protecció IP-40 i per a muntar superficialment	1,98000 €
			Altres conceptes	9,43000 €
P-19	PG2P-6SZO	m	Tub rígid de plàstic sense halògens, de 25 mm de diàmetre nominal, aïllant i no propagador de la flama, amb una resistència a l'impacte de 2 J, resistència a compressió de 1250 N i una rigidesa dielèctrica de 2000 V, amb unió roscada i muntat superficialment	8,83 €
	BGWC-09N4	u	Part proporcional d'accessoris per a tubs rígids de PVC	0,15000 €
	BG2P-1KV0	m	Tub rígid de plàstic sense halògens, de 25 mm de diàmetre nominal, aïllant i no propagador de la flama, amb una resistència a l'impacte de 2 J, resistència a compressió de 1250 N i una rigidesa dielèctrica de 2000 V	5,30400 €
			Altres conceptes	3,37600 €
P-20	PG33-E4W7	m	Cable amb conductor de coure de tensió assignada 0,6/1 kV, de designació RZ1-K (AS), construcció segons norma UNE 21123-4, tripolar, de secció 3x2,5 mm ² , amb coberta del cable de poliolefines, classe de reacció al foc Cca-s1b, d1, a1 segons la norma UNE-EN 50575 amb baixa emissió fums, col·locat en canal o safata	2,64 €
	BG33-G2VO	m	Cable amb conductor de coure de tensió assignada 0,6/1 kV, de designació RZ1-K (AS), construcció segons norma UNE 21123-4, tripolar, de secció 3x2,5 mm ² , amb coberta del cable de poliolefines, classe de reacció al foc Cca-s1b, d1, a1 segons la norma UNE-EN 50575 amb baixa emissió fums	1,73400 €
			Altres conceptes	0,90600 €
P-21	PG6E-77GR	u	Interruptor, bipolar (2P), 10 AX/250 V, amb tecla, preu mitjà, muntat superficialment	18,21 €
	BG69-1NR1	u	Interruptor per a muntar superficialment, bipolar (2P), 10 AX/250 V, amb tecla, preu mitjà,	6,93000 €
	BGW8-0ASI	u	Part proporcional d'accessoris per a interruptors i commutadors	0,41000 €
			Altres conceptes	10,87000 €
P-22	PG6O-77RL	u	Presa de corrent bipolar amb presa de terra lateral, (2P+T), 16 A 250 V, amb tapa, preu mitjà, muntada superficialment	15,14 €
	BG6G-1NXF	u	Presa de corrent per a muntar superficialment, bipolar amb presa de terra lateral (2P+T), 16 A 250 V, amb tapa, preu mitjà	4,12000 €
	BGW8-0ASJ	u	Part proporcional d'accessoris per a endolls	0,43000 €
			Altres conceptes	10,59000 €
P-23	PH57-B3BI	u	Llum d'emergència amb làmpada led, amb una vida útil de 100000 h, no permanent i no estanca amb grau de protecció IP4X, aïllament classe II, amb un flux aproximat de 140 a 170	82,35 €

QUADRE DE PREUS NÚMERO 2

Data: 05/08/24

Pàg.: 4

NÚMERO	CODI	UA	DESCRIPCIÓ	PREU
			lm, 1 h d'autonomia, de forma rectangular amb difusor i cos de policarbonat, preu alt, col·locat superficial	
	BH65-2IIT	u	Llum d'emergència amb làmpada led, amb una vida útil de 100000 h, no permanent i no estanca amb grau de protecció IP4X, aïllament classe II, amb un flux aproximat de 140 a 170 lm, 1 h d'autonomia, de forma rectangular amb difusor i cos de policarbonat, preu alt	66,50000 €
			Altres conceptes	15,85000 €
P-24	PHB3-I1GZ	u	Llumenera estanca amb leds amb una vida útil <= 50000 h, de forma rectangular, de 1200 mm de llargària, 20 W de potència, flux lluminós de 2600 lm, amb equip elèctric no regulable, aïllament classe I, cos i difusor de policarbonat i grau de protecció IP65, temperatura de color 4000 K, muntada superficialment	62,24 €
	BHB1-HZ70	u	Llumenera estanca amb leds amb una vida útil <= 50000 h, de forma rectangular, de 1200 mm de llargària, 20 W de potència, flux lluminós de 2600 lm, amb equip elèctric no regulable, aïllament classe I, cos i difusor de policarbonat i grau de protecció IP65, temperatura de color 4000 K	44,32000 €
			Altres conceptes	17,92000 €
P-25	PJ21B-3D9Z	u	Rentamans d'acer inoxidable amb aixeta d'accionament amb pedals -Mesclador temporitzat de pedal. Instal·lació inferior a nivell de paviment amb accionament de peu. Característiques: cabal 18l/min a 3 bars, controlador de temperatura per mitjà de mesclador mecànic, pressió dinàmica 100-500kPa, pulsador per apertura, rosca de presa d'aigua de 1/2". -Aixeta "caño de repisa" -Accessoris per a la instal·lació -Aiguera (fregadero) d'acer inoxidable: capacidat de carga alta, gruix acer galvanitzat de mínim 0,70mm / Dimensions: 1000mm x 600 mm de base i 870mm d'alçada.	1.066,67 €
	BJ21B-0R7Z	u	Rentamans d'acer inoxidable amb aixeta d'accionament amb pedals. Inclou els diferents elements: -Mesclador temporitzat de pedal. Instal·lació inferior a nivell de paviment amb accionament de peu. Característiques: cabal 18l/min a 3 bars, controlador de temperatura per mitjà de mesclador mecànic, pressió dinàmica 100-500kPa, pulsador per apertura, rosca de presa d'aigua de 1/2". (preu 266,20€). -Aixeta "caño de repisa" (75,62€) -Accessoris per a la instal·lació (50€) -Aiguera (fregadero) d'acer inoxidable: capacidat de carga alta, gruix acer galvanitzat de mínim 0,70mm / Dimensions: 1000mm x 600 mm de base i 870mm d'alçada. (550€)	941,82000 €
			Altres conceptes	124,85000 €
P-26	PN38-EC5P	u	Vàlvula de bola manual amb rosca, de dues peces amb pas total, de bronze, de diàmetre nominal 1/2, de 16 bar de PN i preu alt, muntada superficialment	25,15 €
	BN38-0XC1	u	Vàlvula de bola manual amb rosca, de dues peces amb pas total, de bronze, de diàmetre nominal 1/2", i preu alt de 16 bar de PN	13,66000 €
			Altres conceptes	11,49000 €
P-27	PQ72-79KX	m	Subministrament i muntatge de moble d'estanteries d'acer inoxidable. Dimensions: ample 1000mm; profunditat 490mm; alçada 1800mm. Peus d'acer inoxidable de diàmetre 30mm; Carga total 320kg, carga per estanteria 80kg. Total d'estanteries llises 4. Fet per materials de grau alimentari.	257,55 €
	BQ74-XXXX	u	Moble d'estanteries d'acer inoxidable. Dimensions: ample 1000mm; profunditat 490mm; alçada 1800mm. Peus d'acer inoxidable de diàmetre 30mm; Carga total 320kg, carga per estanteria 80kg. Total d'estanteries llises 4. Fet per materials de grau alimentari.	175,00000 €
			Altres conceptes	82,55000 €

Ajuntament de
Barcelona



DEPARTAMENT D'OBRES I MANTENIMENT, DISTRICTE DE SARRIÀ – SANT GERVASI

JUSTIFICACIÓ DE PREUS

JUSTIFICACIÓ DE PREUS

Data: 05/08/24

Pàg.: 1

MA D'OBRA

CODI	UA	DESCRIPCIÓ	PREU	
A01-FEP0	h	Ajudant electricista	25,36000	€
A01-FEP1	h	Ajudant muntador	25,40000	€
A01-FEP2	h	Ajudant col·locador	25,40000	€
A01-FEP3	h	Ajudant col·locador	25,40000	€
A01-FEP6	h	Ajudant fuster	25,60000	€
A01-FEP9	h	Ajudant pintor	25,40000	€
A01-FEPA	h	Ajudant vidrier	25,19000	€
A01-FEPC	h	Ajudant calefactor	25,36000	€
A01-FEPD	h	Ajudant electricista	25,36000	€
A01-FEPE	h	Ajudant lampista	25,36000	€
A01-FEPH	h	Ajudant muntador	25,40000	€
A012G000	h	Oficial 1a calefactor	29,57000	€
A013G000	h	Ajudant calefactor	25,36000	€
A01-FEP00	h	Ajudant electricista	25,36000	€
A01-FEP01	h	Ajudant electricista	25,36000	€
A01-FEP02	h	Ajudant electricista	25,36000	€
A01-FEP03	h	Ajudant electricista	25,36000	€
A01-FEP04	h	Ajudant electricista	25,36000	€
A01-FEP05	h	Ajudant electricista	25,36000	€
A01-FEP06	h	Ajudant electricista	25,36000	€
A01-FEP07	h	Ajudant electricista	25,36000	€
A01-FEP08	h	Ajudant electricista	25,36000	€
A01-FEP10	h	Ajudant muntador	25,40000	€
A01-FEP11	h	Ajudant muntador	25,40000	€
A01-FEP12	h	Ajudant muntador	25,40000	€
A01-FEP13	h	Ajudant muntador	25,40000	€
A01-FEP14	h	Ajudant muntador	25,40000	€
A01-FEP21	h	Ajudant col·locador	25,40000	€
A0D-0000	h	Manobre	23,88000	€
A0D-0007	h	Manobre	23,88000	€
A0D-00000	h	Manobre	23,88000	€
A0D-00001	h	Manobre	23,88000	€
A0D-00002	h	Manobre	23,88000	€
A0D-00003	h	Manobre	23,88000	€
A0D-00004	h	Manobre	23,88000	€
A0D-00005	h	Manobre	23,88000	€
A0D-00006	h	Manobre	23,88000	€
A0D-00007	h	Manobre	23,88000	€
A0D-00008	h	Manobre	23,88000	€
A0D-00009	h	Manobre	23,88000	€
A0D-0000A	h	Manobre	23,88000	€
A0D-0000B	h	Manobre	23,88000	€
A0D-0000C	h	Manobre	23,88000	€

JUSTIFICACIÓ DE PREUS

Data: 05/08/24

Pàg.: 2

MA D'OBRA

CODI	UA	DESCRIPCIÓ	PREU	
A0D-000D	h	Manobre	23,88000	€
A0D-000E	h	Manobre	23,88000	€
A0E-0000	h	Manobre especialista	24,69000	€
A0E-000A	h	Manobre especialista	24,69000	€
A0F-0000	h	Oficial 1a electricista	29,57000	€
A0F-0001	h	Oficial 1a muntador	29,57000	€
A0F-0002	h	Oficial 1a paleta	28,61000	€
A0F-0003	h	Oficial 1a col·locador	28,61000	€
A0F-000B	h	Oficial 1a	28,61000	€
A0F-000C	h	Oficial 1a calefactor	29,57000	€
A0F-000D	h	Oficial 1a col·locador	28,61000	€
A0F-000E	h	Oficial 1a electricista	29,57000	€
A0F-000K	h	Oficial 1a fuster	29,12000	€
A0F-000N	h	Oficial 1a lampista	29,57000	€
A0F-000P	h	Oficial 1a manyà	29,06000	€
A0F-000R	h	Oficial 1a muntador	29,57000	€
A0F-000T	h	Oficial 1a paleta	28,61000	€
A0F-000V	h	Oficial 1a pintor	28,61000	€
A0F-000X	h	Oficial 1a polidor	28,61000	€
A0F-0010	h	Oficial 1a vidrier	27,79000	€
A0F-00000	h	Oficial 1a electricista	29,57000	€
A0F-00001	h	Oficial 1a electricista	29,57000	€
A0F-00002	h	Oficial 1a electricista	29,57000	€
A0F-00003	h	Oficial 1a electricista	29,57000	€
A0F-00004	h	Oficial 1a electricista	29,57000	€
A0F-00005	h	Oficial 1a electricista	29,57000	€
A0F-00006	h	Oficial 1a electricista	29,57000	€
A0F-00007	h	Oficial 1a electricista	29,57000	€
A0F-00008	h	Oficial 1a electricista	29,57000	€
A0F-00010	h	Oficial 1a muntador	29,57000	€
A0F-00011	h	Oficial 1a muntador	29,57000	€
A0F-00012	h	Oficial 1a muntador	29,57000	€
A0F-00013	h	Oficial 1a muntador	29,57000	€
A0F-00014	h	Oficial 1a muntador	29,57000	€
A0F-00021	h	Oficial 1a paleta	28,61000	€
A0F-00031	h	Oficial 1a col·locador	28,61000	€

JUSTIFICACIÓ DE PREUS

Data: 05/08/24

Pàg.: 3

MAQUINÀRIA

CODI	UA	DESCRIPCIÓ	PREU
C176-00F0	h	Formigonera de 165 l	2,10000 €
C176-00FX	h	Formigonera de 165 l	2,10000 €
C17A-00JM	h	Mesclador continu amb siŧja per a morter preparat a granel	1,70000 €
C200-002I	h	Abrillantadora	2,34000 €
C20J-00DQ	h	Polidora	2,81000 €

JUSTIFICACIÓ DE PREUS

Data: 05/08/24

Pàg.: 4

MATERIALS

CODI	UA	DESCRIPCIÓ	PREU	
B011-05M0	m3	Aigua	2,04000	€
B011-05ME	m3	Aigua	2,04000	€
B03L-05N0	t	Sorra de pedrera per a morters	21,01000	€
B03L-05N7	t	Sorra de pedrera per a morters	21,01000	€
B053-1VF9	kg	Material per a rejuntat de rajoles ceràmiques CG2 segons norma UNE-EN 13888, de color	1,22000	€
B055-0670	t	Ciment pòrtland amb filler calcari CEM II/B-L 32,5 R segons UNE-EN 197-1, en sacs	145,42000	€
B055-067M	t	Ciment pòrtland amb filler calcari CEM II/B-L 32,5 R segons UNE-EN 197-1, en sacs	145,42000	€
B07L-1PYA	t	Morter per a ram de paleta, classe M 5 (5 N/mm2), a granel, de designació (G) segons norma UNE-EN 998-2	39,62000	€
B094-06TK	kg	Adhesiu cimentós tipus C2 Indeterminat segons norma UNE-EN 12004	0,63000	€
B094-06TL	kg	Adhesiu cimentós tipus C2 TE segons norma UNE-EN 12004	1,00000	€
B0A1-07KL	u	Abraçadora plàstica, de 25 mm de diàmetre interior	0,41000	€
B0A1-07KM	u	Abraçadora plàstica, de 16 mm de diàmetre interior	0,32000	€
B0AO-07I0	u	Tac de niló de 6 a 8 mm, amb vis	0,22000	€
B0AO-07II	u	Tac de niló de 6 a 8 mm de diàmetre, amb vis	0,17000	€
B0AO-07I01	u	Tac de niló de 6 a 8 mm, amb vis	0,22000	€
B0AQ-07E0	cu	Visos, d'acer galvanitzats	3,57000	€
B0AQ-07EX	cu	Visos galvanitzats	3,05000	€
B0AQ-07G0	cu	Visos per a plaques de guix laminat	11,50000	€
B0AQ-07GR	cu	Visos per a plaques de guix laminat	11,50000	€
B0AQ-07E01	cu	Visos, d'acer galvanitzats	3,57000	€
B0AQ-07G01	cu	Visos per a plaques de guix laminat	11,50000	€
B0CC0-21OV	m2	Placa de guix laminat estàndard (A) i gruix 12,5 mm, amb vora afinada (BA), segons la norma UNE-EN 520	5,18000	€
B0CC0-WCK3	m2	Placa de guix laminat amb duresa superficial (I), resistent al foc (F), hidròfuga (H) i amb aïllament acústic (D) i gruix 15 mm, amb vora afinada (BA), segons la norma UNE-EN 520	9,40000	€
B0D21-07OY	m	Tauló de fusta de pi per a 10 usos	0,44000	€
B0D62-07PL	cu	Puntal metàl·lic i telescòpic per a 3 m d'alçària i 150 usos	15,55000	€
B0F1A-075F	u	Maó calat, de 290x140x100 mm, per a revestir, categoria I, HD, segons la norma UNE-EN 771-1	0,26000	€
B0FG2-0GM4	m2	Rajola de ceràmica premsada esmaltada mat, rajola de valència, de forma rectangular o quadrada, d'1 a 5 peces/m2, preu alt, grup BIII (UNE-EN 14411)	23,74000	€
B0FG2-0GP4	m2	Rajola de gres porcellànic premsat polit de forma rectangular o quadrada, de 16 a 25 peces/m2, preu alt, grup BIa (UNE-EN 14411)	21,51000	€
B2RA-28TO	t	Disposició controlada en centre de reciclatge de residus barrejats no perillosos amb una densitat 0,17 t/m3, procedents de construcció o demolició, amb codi 17 09 04 segons la Llista Europea de Residus	100,00000	€
B44Z-0LZT	kg	Acer S235JRC segons UNE-EN 10025-2, format per peça simple, en perfils conformats en fred sèrie L, U, C, Z i omega, tallat a mida i galvanitzat	1,90000	€
B4L5-0KZ4	m	Revoltó industrialitzat de poliestirè per a un intereix de 70 cm i alçària de 20 cm	8,11000	€
B4L6-0L5A	m	Semibigueta de formigó armat de 19 a 20 cm d'alçària, amb armadura de capacitat mecànica compresa entre 80 i 120 kN	11,35000	€
B6B0-1BT0	m	Banda acústica autoadhesiva fins a 50 mm d'amplària per a junts de plaques de guix laminat	0,71000	€
B6B0-1BTM	m	Banda acústica autoadhesiva fins a 50 mm d'amplària per a junts de plaques de guix laminat	0,71000	€
B6B0-1BT01	m	Banda acústica autoadhesiva fins a 50 mm d'amplària per a junts de plaques de guix laminat	0,71000	€
B6B1-0KK2	m	Canal de planxa d'acer galvanitzat, en paraments horitzontals amb perfils 36 mm d'amplària	0,94000	€
B6B1-0KK3	m	Canal de planxa d'acer galvanitzat, en paraments horitzontals amb perfils 48 mm d'amplària	1,08000	€
B6B1-0KK6	m	Muntant de planxa d'acer galvanitzat, en paraments verticals amb perfils 36 mm d'amplària	0,98000	€

JUSTIFICACIÓ DE PREUS

Data: 05/08/24

Pàg.: 5

MATERIALS

CODI	UA	DESCRIPCIÓ	PREU	
B6B1-0KK7	m	Muntant de planxa d'acer galvanitzat, en paraments verticals amb perfils 48 mm d'amplària	1,11000	€
B712-FGNG	m2	Làmina de betum modificat amb elastòmer, no protegida, LBM (SBS) 40-FV amb armadura de feltre de fibra de vidre de 100 g/m2	6,73000	€
B7J1-0SL0	m	Cinta de paper resistent per a junts de plaques de guix laminat	0,04000	€
B7J1-0SL1	m	Cinta de paper resistent per a junts de plaques de guix laminat	0,04000	€
B7J1-0SL11	m	Cinta de paper resistent per a junts de plaques de guix laminat	0,04000	€
B7J6-0GS0	kg	Massilla per a junt de plaques de cartró-guix	1,37000	€
B7J6-0GSL	kg	Massilla per a junt de plaques de cartró-guix	1,37000	€
B7J6-0GS01	kg	Massilla per a junt de plaques de cartró-guix	1,37000	€
B7Z0-13F3	kg	Emulsió bituminosa, tipus ED	0,95000	€
B848-2IUO	m2	Estructura d'acer galvanitzat vista per a cel ras de plaques de 600x600 mm formada per perfils principals en forma de T invertida de 24 mm de base col·locats cada 1,2 m per a fixar al sostre mitjançant vareta de suspensió cada 1,2 m, i perfils secundaris formant retícula, inclòs part proporcional de perfils de remat, suspensors i fixacions, per a suportar una càrrega de fins a 14 kg	3,61000	€
B84I-0P8F	m2	Placa de guix laminat per a cel ras registrable de 12,5 mm de gruix, acabat vinílic, de 600x600 mm i cantell recte (A) segons la norma UNE-EN 13964, per quedar l'entremat vist, i reacció al foc A2-s1, d0	25,65000	€
B8ZI-0P21	kg	Polímer acrílic	5,05000	€
B9C0-0HKK	kg	Beurada de color	0,98000	€
B9C5-0GY5	m2	Terrazo llis de microgra, de 40x40 cm, preu alt, per a ús interior intens	18,27000	€
B9M1-1KQO	kg	Resina sintètica per a paviment continu	8,27000	€
BAA0-H6EQ	u	Porta de perfils d'acer inoxidable, amb bastiment i dues fulles batents per a col·locar vidre, amb perfil d'acer inoxidable AISI 316 amb acabat sorrejat, per a un buit d'obra de 160x215 cm	1.264,53000	€
BAM2-0TZD	m2	Tancament de vidre lluna incolora trempada de 10 mm de gruix amb dues fulles batents, amb fixacions mecàniques	262,62000	€
BAS1-0I0U	u	Porta tallafocs metàl·lica, EI2-C 30 una fulla batent per a una llum de 100x210 cm, preu alt	245,51000	€
BAS1-0I3S	u	Puerta cortafuegos metálica, EI2-C 30 una hoja batiente para una luz de 90x210 cm, precio alto	243,64000	€
BB33-H5I7	m2	Reixa galvanitzada d'entramat d'acer de 10x40 mm de pas de malla, amb marc de passamà d'acer i platines portants de 20x2 mm	79,44000	€
BE42-0O4C	m	Conducte helicoidal circular de planxa d'acer galvanitzat de 150 mm de diàmetre (s/UNE-EN 1506), de gruix 0,5 mm	4,96000	€
BEK17D9X	u	Reixeta conducte de 625x75 mm amb comporta regulació	68,08000	€
BEM8-2O7A	u	Ventilador en línia per a conducte circular amb cos extraïble de material plàstic per a un diàmetre de 150 mm, motor monofàsic d'una velocitat, IP X4, 60 W de potència absorbida per a un cabal màxim de 550 m3/h, nivell de pressió sonora de 30 a 35 dbA, amb temporitzador	177,13000	€
BEW0-19WK	u	Accessori genèric per a conducte circular de planxa d'acer galvanitzat, 150 mm	18,11000	€
BEW1-0OXM	u	Suport estàndard per a conducte circular de 150 mm de diàmetre	5,73000	€
BFA7-08T6	m	Tub de PVC de 25 mm de diàmetre nominal, de 20 bar de pressió nominal, per a encolar, segons la norma UNE-EN 1452-2	0,94000	€
BFC0-0AFW	m	Tub de Polipropilè-copolímer PP-R a pressió de 16x2,7 mm, sèrie S 2.5 segons UNE-EN ISO 15874-2	1,03000	€
BFWA-0AP3	u	Accessori per a tubs de polipropilè a pressió, de 16 mm de diàmetre, per a soldar	0,72000	€
BFWB-08VT	u	Accessori per a tub de PVC-U a pressió, de 25 mm de diàmetre nominal exterior, per a encolar	0,90000	€
BFYF-0APY	u	Part proporcional d'elements de muntatge per a tubs de polipropilè a pressió, de 16 mm de, soldat	0,06000	€
BFYG-08XM	u	Part proporcional d'elements de muntatge per a tub de PVC-U a pressió, de 25 mm de diàmetre nominal exterior, encolat	0,06000	€
BG12-0G64	u	Caixa de derivació quadrada de plàstic, de 70x70 mm, amb grau de protecció IP-40 i per a muntar superficialment	1,98000	€
BG2P-1KV0	m	Tub rígid de plàstic sense halògens, de 25 mm de diàmetre nominal, aïllant i no propagador de la flama, amb una resistència a l'impacte de 2 J, resistència a compressió de 1250 N i una rigidesa dielèctrica de 2000 V	5,20000	€

JUSTIFICACIÓ DE PREUS

Data: 05/08/24

Pàg.: 6

MATERIALS

CODI	UA	DESCRIPCIÓ	PREU	
BG33-G2VO	m	Cable amb conductor de coure de tensió assignada 0,6/1 kV, de designació RZ1-K (AS), construcció segons norma UNE 21123-4, tripolar, de secció 3x2,5 mm ² , amb coberta del cable de poliolefines, classe de reacció al foc Cca-s1b, d1, a1 segons la norma UNE-EN 50575 amb baixa emissió fums	1,70000	€
BG49-18GI	u	Interruptor automàtic magnetotèrmic de 16 A d'intensitat nominal, tipus PIA corba C, bipolar (2P), de 6000 A de poder de tall segons UNE-EN 60898, de 2 mòduls DIN de 18 mm d'amplària, per a muntar en perfil DIN	12,58000	€
BG4L-09XD	u	Interruptor diferencial de la classe AC, gamma terciari, de 40 A d'intensitat nominal, bipolar (2P), de 0,03 A de sensibilitat, de desconnexió fix instantani, amb botó de test incorporat i indicador mecànic de defecte, construït segons les especificacions de la norma UNE-EN 61008-1, de 2 mòduls DIN de 18 mm d'amplària, per a muntar en perfil DIN	88,91000	€
BG69-1NR1	u	Interruptor per a muntar superficialment, bipolar (2P), 10 AX/250 V, amb tecla, preu mitjà,	6,93000	€
BG6G-1NXF	u	Presa de corrent per a muntar superficialment, bipolar amb presa de terra lateral (2P+T), 16 A 250 V, amb tapa, preu mitjà	4,12000	€
BGW2-093M	u	Part proporcional d'accessoris de caixa de derivació quadrada	0,32000	€
BGW8-0ASI	u	Part proporcional d'accessoris per a interruptors i commutadors	0,41000	€
BGW8-0ASJ	u	Part proporcional d'accessoris per a endolls	0,43000	€
BGWC-09N4	u	Part proporcional d'accessoris per a tubs rígids de PVC	0,15000	€
BGWD-0AS2	u	Part proporcional d'accessoris per a interruptors magnetotèrmics	0,45000	€
BGWD-0AS3	u	Part proporcional d'accessoris per a interruptors diferencials	0,41000	€
BH65-2IIT	u	Llum d'emergència amb làmpada led, amb una vida útil de 100000 h, no permanent i no estanca amb grau de protecció IP4X, aïllament classe II, amb un flux aproximat de 140 a 170 lm, 1 h d'autonomia, de forma rectangular amb difusor i cos de policarbonat, preu alt	66,50000	€
BHB1-HZ70	u	Llumenera estanca amb leds amb una vida útil <= 50000 h, de forma rectangular, de 1200 mm de llargària, 20 W de potència, flux lluminós de 2600 lm, amb equip elèctric no regulable, aïllament classe I, cos i difusor de policarbonat i grau de protecció IP65, temperatura de color 4000 K	44,32000	€
BJ21B-0R7X	u	Aixeta senzilla per a jardí, mural, per a muntar superficialment, de llautó, preu mitjà, amb entrada de 1/2"	25,00000	€
BJ21B-0R7Z	u	Rentamans d'acer inoxidable amb aixeta d'accionament amb pedals. Inclou els diferents elements: -Mesclador temporitzat de pedal. Instal·lació inferior a nivell de paviment amb accionament de peu. Característiques: cabal 18l/min a 3 bars, controlador de temperatura per mitjà de mesclador mecànic, pressió dinàmica 100-500kPa, pulsador per apertura, rosca de presa d'aigua de 1/2". (preu 266,20€). -Aixeta "caño de repisa" (75,62€) -Accesoris per a la instal·lació (50€) -Aiguera (fregadero) d'acer inoxidable: capacitat de carga alta, gruix acer galvanitzat de mínim 0,70mm / Dimensions: 1000mm x 600 mm de base i 870mm d'alçada. (550€)	941,82000	€
BN38-0XC1	u	Vàlvula de bola manual amb rosca, de dues peces amb pas total, de bronze, de diàmetre nominal 1/2", i preu alt de 16 bar de PN	13,66000	€
BQ70-1WFX	m	Sòcol d'alumini de 10 cm d'alçària, per fixar amb clips	17,39000	€
BQ70-1WFY	m	Sòcol de fusta massissa de roure de 10 cm d'alçària, per fixar amb clips	29,89000	€
BQ70-1WG6	m	Regleta de fusta massissa de roure de 5 cm d'alçària, per a encolar	21,17000	€
BQ73-1VZE	u	Mòdul sobre campana per a moble de cuina alt, de 600x330 mm i 600 mm d'alçària, amb portes de fusta massissa de roure, preu alt, amb tiradors i ferratges	208,47000	€
BQ73-1W2Y	u	Mòdul estàndard per a moble de cuina alt, de 600x330 mm i 700 mm d'alçària, amb portes de fusta massissa de roure, preu alt, amb tiradors i ferratges	214,64000	€
BQ73-1W6G	u	Mòdul d'eixugaplat per a moble de cuina alt, de 900x330 mm i 700 mm d'alçària, amb portes de fusta massissa de roure, preu alt, amb tiradors i ferratges	279,87000	€
BQ73-1W6H	u	Mòdul estàndard per a moble de cuina alt, de 900x330 mm i 700 mm d'alçària, amb portes de fusta massissa de roure, preu alt, amb tiradors i ferratges	237,18000	€
BQ74-1VKF	u	Mòdul estàndard per a moble de cuina baix, de 600x600 mm i 700 mm d'alçària, amb 2 calaixos i 1 cassoler de fusta massissa de roure, preu alt, sobre peus regulables de PVC, amb tiradors i ferratges	355,01000	€

JUSTIFICACIÓ DE PREUS

Data: 05/08/24

Pàg.: 7

MATERIALS

CODI	UA	DESCRIPCIÓ	PREU	
BQ74-1VO1	u	Mòdul de forn per a moble de cuina baix, de 600x600 mm i 700 mm d'alçària, sense frontal, preu econòmic, sobre peus regulables de PVC, amb tiradors i ferratges	49,40000	€
BQ74-1VXL	u	Mòdul d'aigüera per a moble de cuina baix, de 900x600 mm i 700 mm d'alçària, amb porta de fusta massissa de roure, preu alt, sobre peus regulables de PVC, amb tiradors i ferratges	321,79000	€
BQ74-1VXM	u	Mòdul estàndard per a moble de cuina baix, de 900x600 mm i 700 mm d'alçària, amb porta de fusta massissa de roure, preu alt, sobre peus regulables de PVC, amb tiradors i ferratges	306,47000	€
BQ74-XXXX	u	Moble d'estanteries d'acer inoxidable. Dimensions: ample 1000mm; profunditat 490mm; alçada 1800mm. Peus d'acer inoxidable de diàmetre 30mm; Carga total 320kg, carga per estanteria 80kg. Total d'estanteries llises 4. Fet per materials de grau alimentari.	175,00000	€
BVA5-02AC	u	Prova d'estanquitat de coberta plana impermeabilitzada amb làmina bituminosa modificada, segons la norma UNE 104401	526,19000	€

JUSTIFICACIÓ DE PREUS

Data: 05/08/24

Pàg.: 8

ELEMENTS COMPOSTOS

CODI	UA	DESCRIPCIÓ			PREU	
B07F-0LT4	m3	Morter de ciment pòrtland amb filler calcari CEM II/B-L i sorra, amb 250 kg/m3 de ciment, amb una proporció en volum 1:6 i 5 N/mm2 de resistència a compressió, elaborat a l'obra	Rend.: 1,000		97,42000 €	
			Unitats	Preu	Parcial	Import
Ma d'obra						
A0E-000A	h	Manobre especialista	1,000 /R x	24,69000 =	24,69000	
			Subtotal:		24,69000	24,69000
Maquinària						
C176-00FX	h	Formigonera de 165 l	0,700 /R x	2,10000 =	1,47000	
			Subtotal:		1,47000	1,47000
Materials						
B03L-05N7	t	Sorra de pedrera per a morters	1,630 x	21,01000 =	34,24630	
B055-067M	t	Ciment pòrtland amb filler calcari CEM II/B-L 32,5 R segons UNE-EN 197-1, en sacs	0,250 x	145,42000 =	36,35500	
B011-05ME	m3	Aigua	0,200 x	2,04000 =	0,40800	
			Subtotal:		71,00930	71,00930
			DESPESES AUXILIARS	1,00 %		0,24690
			COST DIRECTE			97,41620
			COST EXECUCIÓ MATERIAL			97,41620

B07F-0LT5	m3	Morter de ciment pòrtland amb filler calcari CEM II/B-L i sorra, amb 380 kg/m3 de ciment, amb una proporció en volum 1:4 i 10 N/mm2 de resistència a compressió, elaborat a l'obra	Rend.: 1,000		114,01000 €	
			Unitats	Preu	Parcial	Import
Ma d'obra						
A0E-000A	h	Manobre especialista	1,000 /R x	24,69000 =	24,69000	
			Subtotal:		24,69000	24,69000
Maquinària						
C176-00FX	h	Formigonera de 165 l	0,700 /R x	2,10000 =	1,47000	
			Subtotal:		1,47000	1,47000
Materials						
B055-067M	t	Ciment pòrtland amb filler calcari CEM II/B-L 32,5 R segons UNE-EN 197-1, en sacs	0,380 x	145,42000 =	55,25960	
B03L-05N7	t	Sorra de pedrera per a morters	1,520 x	21,01000 =	31,93520	
B011-05ME	m3	Aigua	0,200 x	2,04000 =	0,40800	
			Subtotal:		87,60280	87,60280

JUSTIFICACIÓ DE PREUS

Data: 05/08/24

Pàg.: 9

ELEMENTS COMPOSTOS

CODI	UA	DESCRIPCIÓ	PREU
		DESPESES AUXILIARS	0,24690
		1,00 %	
		COST DIRECTE	114,00970
		COST EXECUCIÓ MATERIAL	114,00970

JUSTIFICACIÓ DE PREUS

Data: 05/08/24

Pàg.: 11

PARTIDES D'OBRA

NÚM	CODI	UA	DESCRIPCIÓ				PREU
				DESPESES AUXILIARS	1,50 %		0,08955
				COST DIRECTE			6,05955
				DESPESES INDIRECTES	10,00 %		0,60596
				COST EXECUCIÓ MATERIAL			6,66551
P2142-4RMJ	m2		Repicat d'arrebossat de morter de ciment, amb mitjans manuals i càrrega manual de runa sobre camió o contenidor	Rend.: 1,000			16,00 €
				Unitats	Preu	Parcial	Import
Ma d'obra							
	A0D-0007	h	Manobre	0,600 /R x	23,88000 =	14,32800	
				Subtotal:		14,32800	14,32800
				DESPESES AUXILIARS	1,50 %		0,21492
				COST DIRECTE			14,54292
				DESPESES INDIRECTES	10,00 %		1,45429
				COST EXECUCIÓ MATERIAL			15,99721
P-4 P2142-4RMM	m2		Arrencada d'enrajolat en parament vertical, amb mitjans manuals i càrrega manual de runa sobre camió o contenidor	Rend.: 1,000			12,26 €
				Unitats	Preu	Parcial	Import
Ma d'obra							
	A0D-0007	h	Manobre	0,460 /R x	23,88000 =	10,98480	
				Subtotal:		10,98480	10,98480
				DESPESES AUXILIARS	1,50 %		0,16477
				COST DIRECTE			11,14957
				DESPESES INDIRECTES	10,00 %		1,11496
				COST EXECUCIÓ MATERIAL			12,26453
P-5 P214T-10CXQ	m2		Enderroc d'envà de guix laminat fins a 10 cm de guix, amb mitjans manuals i càrrega manual de runa sobre camió o contenidor	Rend.: 1,000			5,87 €
				Unitats	Preu	Parcial	Import
Ma d'obra							
	A0D-0007	h	Manobre	0,220 /R x	23,88000 =	5,25360	
				Subtotal:		5,25360	5,25360
				DESPESES AUXILIARS	1,50 %		0,07880
				COST DIRECTE			5,33240
				DESPESES INDIRECTES	10,00 %		0,53324
				COST EXECUCIÓ MATERIAL			5,86564

JUSTIFICACIÓ DE PREUS

Data: 05/08/24

Pàg.: 12

PARTIDES D'OBRA

NÚM	CODI	UA	DESCRIPCIÓ				PREU
P-6	P21DD-P21DD	u	Desmuntatge de llumenera superficial amb mitjans manuals, aplec de materials per a la seva reutilització i càrrega de runes sobre camió o contenidor			Rend.: 1,000	6,13 €
				Unitats	Preu	Parcial	Import
	Ma d'obra						
	A01-FEPD	h	Ajudant electricista	0,100	/R x 25,36000 =	2,53600	
	A0F-000E	h	Oficial 1a electricista	0,100	/R x 29,57000 =	2,95700	
				Subtotal:		5,49300	5,49300
			DESPESES AUXILIARS		1,50 %		0,08240
			COST DIRECTE				5,57540
			DESPESES INDIRECTES		10,00 %		0,55754
			COST EXECUCIÓ MATERIAL				6,13293
P-7	P2RA-EU5N	m3	Disposició controlada en centre de reciclatge de residus barrejats no perillosos amb una densitat 0,17 t/m3, procedents de construcció o demolició, amb codi 17 09 04 segons la Llista Europea de Residus. S'entregarà certificat del gestor amb quantitat de runa gestionada.			Rend.: 1,000	18,70 €
				Unitats	Preu	Parcial	Import
	Materials						
	B2RA-28TO	t	Disposició controlada en centre de reciclatge de residus barrejats no perillosos amb una densitat 0,17 t/m3, procedents de construcció o demolició, amb codi 17 09 04 segons la Llista Europea de Residus	0,170	x 100,00000 =	17,00000	
				Subtotal:		17,00000	17,00000
			COST DIRECTE				17,00000
			DESPESES INDIRECTES		10,00 %		1,70000
			COST EXECUCIÓ MATERIAL				18,70000
	P4LF-4125	m2	Semibigueta i revoltó per a sostre de 20+5 cm, fins a 3 m d'alçària, com a màxim, amb revoltó de poliestirè i semibiguetes de formigó armat de 19 a 20 cm d'alçària, casades, intereixos 0,82 m, llum >5 m, de moment flector últim 42.3 a 61.6 kN·m per m d'amplària de sostre			Rend.: 1,000	61,51 €
				Unitats	Preu	Parcial	Import
	Ma d'obra						
	A0F-000B	h	Oficial 1a	0,1526	/R x 28,61000 =	4,36589	
	A0D-0007	h	Manobre	0,4578	/R x 23,88000 =	10,93226	
				Subtotal:		15,29815	15,29815
	Materials						
	B4L6-0L5A	m	Semibigueta de formigó armat de 19 a 20 cm d'alçària, amb armadura de capacitat mecànica compresa entre 80 i 120 kN	2,562	x 11,35000 =	29,07870	

JUSTIFICACIÓ DE PREUS

Data: 05/08/24

Pàg.: 13

PARTIDES D'OBRA

NÚM	CODI	UA	DESCRIPCIÓ					PREU
	B4L5-0KZ4	m	Revoltó industrialitzat de poliestirè per a un intereix de 70 cm i alçària de 20 cm	1,2705	x	8,11000	=	10,30376
	B0D62-07PL	cu	Puntal metàl·lic i telescòpic per a 3 m d'alçària i 150 usos	0,0074	x	15,55000	=	0,11507
	B0D21-07O	m	Tauló de fusta de pi per a 10 usos	1,672	x	0,44000	=	0,73568
			Subtotal:					40,23321
			DESPESES AUXILIARS			2,50	%	0,38245
			COST DIRECTE					55,91381
			DESPESES INDIRECTES			10,00	%	5,59138
			COST EXECUCIÓ MATERIAL					61,50520

P-8	P5V0-02AG	u	Prova d'estanquitat de coberta plana impermeabilitzada amb làmina bituminosa modificada, segons la norma UNE 104401	Rend.: 1,000				578,81	€
				Unitats		Preu		Parcial	Import
		Materials							
	BVA5-02AC	u	Prova d'estanquitat de coberta plana impermeabilitzada amb làmina bituminosa modificada, segons la norma UNE 104401	1,000	x	526,19000	=	526,19000	
			Subtotal:					526,19000	526,19000
			COST DIRECTE					526,19000	
			DESPESES INDIRECTES			10,00	%	52,61900	
			COST EXECUCIÓ MATERIAL					578,80900	

	P6125-7BJV	m2	Paret divisòria recolzada de gruix 14 cm, de maó calat, HD, de 290x140x100 mm, per a revestir, categoria I, segons la norma UNE-EN 771-1, col·locat amb morter per a ram de paleta industrialitzat M 5 (5 N/mm ²) de designació (G) segons norma UNE-EN 998-2. inclòs p.p. llinda porta/finestres.	Rend.: 1,000				49,09	€
				Unitats		Preu		Parcial	Import
		Ma d'obra							
	A0F-000T	h	Oficial 1a paleta	0,700	/R x	28,61000	=	20,02700	
	A0D-0007	h	Manobre	0,350	/R x	23,88000	=	8,35800	
	A0E-000A	h	Manobre especialista	0,175	/R x	24,69000	=	4,32075	
			Subtotal:					32,70575	32,70575
		Maquinària							
	C17A-00JM	h	Mesclador continu amb siija per a morter preparat a granel	0,175	/R x	1,70000	=	0,29750	
			Subtotal:					0,29750	0,29750
		Materials							
	B07L-1PYA	t	Morter per a ram de paleta, classe M 5 (5 N/mm ²), a granel, de designació (G) segons norma UNE-EN 998-2	0,0575	x	39,62000	=	2,27815	
	B0F1A-075F	u	Maó calat, de 290x140x100 mm, per a revestir, categoria I, HD, segons la norma UNE-EN 771-1	32,700	x	0,26000	=	8,50200	

JUSTIFICACIÓ DE PREUS

Data: 05/08/24

Pàg.: 14

PARTIDES D'OBRA

NÚM	CODI	UA	DESCRIPCIÓ					PREU
	B011-05ME	m3	Aigua	0,0136	x	2,04000	=	0,02774
						Subtotal:		10,80789
						DESPESES AUXILIARS	2,50 %	0,81764
						COST DIRECTE		44,62878
						DESPESES INDIRECTES	10,00 %	4,46288
						COST EXECUCIÓ MATERIAL		49,09166

P-9	P653-W09B	m2	Envà de plaques de guix laminat format per estructura senzilla reforçada en H amb perfil·leria de planxa d'acer galvanitzat, amb un gruix total de l'envà de 66 mm, muntants cada 400 mm de 36 mm d'amplària i canals de 36 mm d'amplària, 1 placa amb duresa superficial (I), resistent al foc (F), hidròfuga (H) i amb aïllament acústic (D) de 15 mm de gruix en cada cara, fixades mecànicament	Rend.: 1,000				52,50	€
------------	------------------	----	---	---------------------	--	--	--	--------------	----------

				Unitats		Preu		Parcial	Import
Ma d'obra									
	A01-FEP3	h	Ajudant col·locador	0,110	/R x	25,40000	=	2,79400	
	A0F-000D	h	Oficial 1a col·locador	0,330	/R x	28,61000	=	9,44130	
						Subtotal:		12,23530	12,23530
Materials									
	B6B1-0KK2	m	Canal de planxa d'acer galvanitzat, en paraments horitzontals amb perfils 36 mm d'amplària	0,9975	x	0,94000	=	0,93765	
	B0AO-07II	u	Tac de niló de 6 a 8 mm de diàmetre, amb vis	6,000	x	0,17000	=	1,02000	
	B7J6-0GSL	kg	Massilla per a junt de plaques de cartró-guix	0,800	x	1,37000	=	1,09600	
	B7J1-0SLO	m	Cinta de paper resistent per a junts de plaques de guix laminat	4,000	x	0,04000	=	0,16000	
	B6B1-0KK6	m	Muntant de planxa d'acer galvanitzat, en paraments verticals amb perfils 36 mm d'amplària	7,350	x	0,98000	=	7,20300	
	B0CC0-WC	m2	Placa de guix laminat amb duresa superficial (I), resistent al foc (F), hidròfuga (H) i amb aïllament acústic (D) i gruix 15 mm, amb vora afinada (BA), segons la norma UNE-EN 520	2,060	x	9,40000	=	19,36400	
	B0AQ-07GR	cu	Visos per a plaques de guix laminat	0,420	x	11,50000	=	4,83000	
	B0AQ-07EX	cu	Visos galvanitzats	0,120	x	3,05000	=	0,36600	
	B6B0-1BTM	m	Banda acústica autoadhesiva fins a 50 mm d'amplària per a junts de plaques de guix laminat	0,470	x	0,71000	=	0,33370	
						Subtotal:		35,31035	35,31035
						DESPESES AUXILIARS	1,50 %	0,18353	
						COST DIRECTE		47,72918	
						DESPESES INDIRECTES	10,00 %	4,77292	
						COST EXECUCIÓ MATERIAL		52,50210	

JUSTIFICACIÓ DE PREUS

Data: 05/08/24

Pàg.: 15

PARTIDES D'OBRA

NÚM	CODI	UA	DESCRIPCIÓ	PREU			
	P712-DXD5	m2	Membrana per a impermeabilització de cobertes PA-6 segons UNE 104402 de 4,1 kg/m2 d'una làmina de betum asfàltic modificat LBM (SBS)-40-FV amb armadura de feltre de fibra de vidre de 100 g/m2, adherida en calent, prèvia imprimació	Rend.: 1,000		22,29	€
				Unitats	Preu	Parcial	Import
	Ma d'obra						
	A0F-000D	h	Oficial 1a col·locador	0,300	/R x 28,61000 =	8,58300	
	A01-FEP3	h	Ajudant col·locador	0,150	/R x 25,40000 =	3,81000	
				Subtotal:		12,39300	12,39300
	Materials						
	B7Z0-13F3	kg	Emulsió bituminosa, tipus ED	0,300	x 0,95000 =	0,28500	
	B712-FGNG	m2	Làmina de betum modificat amb elastòmer, no protegida, LBM (SBS) 40-FV amb armadura de feltre de fibra de vidre de 100 g/m2	1,100	x 6,73000 =	7,40300	
				Subtotal:		7,68800	7,68800
			DESPESES AUXILIARS		1,50 %		0,18590
			COST DIRECTE				20,26690
			DESPESES INDIRECTES		10,00 %		2,02669
			COST EXECUCIÓ MATERIAL				22,29358
P-10	P781-5ZNG	m2	Impermeabilització de paraments horitzontals amb polímer acrílic, amb una dotació de 2 kg/m2	Rend.: 1,000		18,62	€
				Unitats	Preu	Parcial	Import
	Ma d'obra						
	A0F-000V	h	Oficial 1a pintor	0,200	/R x 28,61000 =	5,72200	
	A01-FEP9	h	Ajudant pintor	0,020	/R x 25,40000 =	0,50800	
				Subtotal:		6,23000	6,23000
	Materials						
	B8ZI-0P21	kg	Polímer acrílic	2,100	x 5,05000 =	10,60500	
				Subtotal:		10,60500	10,60500
			DESPESES AUXILIARS		1,50 %		0,09345
			COST DIRECTE				16,92845
			DESPESES INDIRECTES		10,00 %		1,69285
			COST EXECUCIÓ MATERIAL				18,62130
	P811-3EKK	m2	Arrebossat reglejat sobre parament vertical interior, a 3,00 m d'alçària, com a màxim, amb morter de ciment 1:6, deixat de regle	Rend.: 1,000		24,44	€
				Unitats	Preu	Parcial	Import
	Ma d'obra						
	A0F-000T	h	Oficial 1a paleta	0,460	/R x 28,61000 =	13,16060	

JUSTIFICACIÓ DE PREUS

Data: 05/08/24

Pàg.: 17

PARTIDES D'OBRA

NÚM	CODI	UA	DESCRIPCIÓ	Unitats	Preu	Parcial	Import
Ma d'obra							
	A0D-0007	h	Manobre	0,120	/R x 23,88000 =	2,86560	
	A0F-000D	h	Oficial 1a col·locador	0,360	/R x 28,61000 =	10,29960	
				Subtotal:		13,16520	13,16520
Materials							
	B094-06TL	kg	Adhesiu cimentós tipus C2 TE segons norma UNE-EN 12004	4,9028	x 1,00000 =	4,90280	
	B053-1VF9	kg	Material per a rejuntat de rajoles ceràmiques CG2 segons norma UNE-EN 13888, de color	0,705	x 1,22000 =	0,86010	
	B0FG2-0GP	m2	Rajola de gres porcellànic premsat polit de forma rectangular o quadrada, de 16 a 25 peces/m2, preu alt, grup Bla (UNE-EN 14411)	1,100	x 21,51000 =	23,66100	
				Subtotal:		29,42390	29,42390
				DESPESES AUXILIARS	2,50 %		0,32913
				COST DIRECTE			42,91823
				DESPESES INDIRECTES	10,00 %		4,29182
				COST EXECUCIÓ MATERIAL			47,21005

P83EJ-9TT5	m	Formació de calaix d'amb plaques de guix laminat format per estructura d'autoportant arriostrada normal amb perfil·leria de planxa d'acer galvanitzat de 48 mm d'amplària i 1 placa tipus estàndard (A) de 12,5 mm de gruix, fixades mecànicament	Rend.: 1,000			63,21	€
-------------------	---	---	---------------------	--	--	--------------	----------

				Unitats	Preu	Parcial	Import
Ma d'obra							
	A0F-000D	h	Oficial 1a col·locador	0,5325	/R x 28,61000 =	15,23483	
	A01-FEP3	h	Ajudant col·locador	0,150	/R x 25,40000 =	3,81000	
				Subtotal:		19,04483	19,04483
Materials							
	B44Z-0LZT	kg	Acer S235JRC segons UNE-EN 10025-2, format per peça simple, en perfils conformats en fred sèrie L, U, C, Z i omega, tallat a mida i galvanitzat	0,525	x 1,90000 =	0,99750	
	B0CC0-210	m2	Placa de guix laminat estàndard (A) i gruix 12,5 mm, amb vora afinada (BA), segons la norma UNE-EN 520	1,200	x 5,18000 =	6,21600	
	B6B1-0KK3	m	Canal de planxa d'acer galvanitzat, en paraments horitzontals amb perfils 48 mm d'amplària	1,030	x 1,08000 =	1,11240	
	B6B0-1BTM	m	Banda acústica autoadhesiva fins a 50 mm d'amplària per a junts de plaques de guix laminat	0,705	x 0,71000 =	0,50055	
	B7J1-0SL0	m	Cinta de paper resistent per a junts de plaques de guix laminat	1,600	x 0,04000 =	0,06400	
	B7J6-0GSL	kg	Massilla per a junt de plaques de cartró-guix	1,600	x 1,37000 =	2,19200	
	B0AQ-07GR	cu	Visos per a plaques de guix laminat	0,840	x 11,50000 =	9,66000	
	B0AQ-07EX	cu	Visos galvanitzats	0,120	x 3,05000 =	0,36600	
	B0AO-07II	u	Tac de niló de 6 a 8 mm de diàmetre, amb vis	6,000	x 0,17000 =	1,02000	
	B6B1-0KK7	m	Muntant de planxa d'acer galvanitzat, en paraments verticals amb perfils 48 mm d'amplària	14,420	x 1,11000 =	16,00620	

JUSTIFICACIÓ DE PREUS

Data: 05/08/24

Pàg.: 18

PARTIDES D'OBRA

NÚM	CODI	UA	DESCRIPCIÓ	PREU
				Subtotal:
				38,13465
				38,13465
				DESPESES AUXILIARS
				1,50 %
				0,28567
				COST DIRECTE
				57,46515
				DESPESES INDIRECTES
				10,00 %
				5,74652
				COST EXECUCIÓ MATERIAL
				63,21167

P-12	P84J-9JSF	m2	Cel ras registrable de plaques de guix laminat amb acabat vinílic, 600x 600 mm i 12,5 mm de gruix, sistema desmuntable amb estructura d'acer galvanitzat vist format per perfils principals amb forma de T invertida de 24 mm de base col·locats cada 1,2 m i fixats al sostre mitjançant vareta de suspensió cada 1,2 m, amb perfils secundaris col·locats formant retícula de 600x 600 mm, per a una alçària de cel ras de 4 m com a màxim	Rend.: 1,000	45,43	€
-------------	------------------	----	--	---------------------	--------------	----------

			Unitats	Preu	Parcial	Import
Ma d'obra						
	A01-FEPH	h	Ajudant muntador	0,200 /R x	25,40000 =	5,08000
	A0F-000R	h	Oficial 1a muntador	0,200 /R x	29,57000 =	5,91400
				Subtotal:		10,99400
Materials						
	B848-2IUO	m2	Estructura d'acer galvanitzat vista per a cel ras de plaques de 600x600 mm formada per perfils principals en forma de T invertida de 24 mm de base col·locats cada 1,2 m per a fixar al sostre mitjançant vareta de suspensió cada 1,2 m, i perfils secundaris formant retícula, inclòs part proporcional de perfils de remat, suspensors i fixacions, per a suportar una càrrega de fins a 14 kg	1,030 x	3,61000 =	3,71830
	B84I-0P8F	m2	Placa de guix laminat per a cel ras registrable de 12,5 mm de gruix, acabat vinílic, de 600x600 mm i cantell recte (A) segons la norma UNE-EN 13964, per quedar l'entremat vist, i reacció al foc A2-s1, d0	1,030 x	25,65000 =	26,41950
				Subtotal:		30,13780
				DESPESES AUXILIARS	1,50 %	0,16491
						41,29671
				COST DIRECTE		
				DESPESES INDIRECTES	10,00 %	4,12967
						45,42638

P-13	P9C2-D4A0	m2	Paviment de terratzo llis de gra microgra, de 40x40 cm, preu alt, col·locat a truc de maceta amb morter de ciment 1:6, per a ús interior intens. Color beige similar a l'existent en el mercat/ o a definir en obra con DF.	Rend.: 0,900	37,12	€
-------------	------------------	----	---	---------------------	--------------	----------

			Unitats	Preu	Parcial	Import
Ma d'obra						
	A0D-0007	h	Manobre	0,050 /R x	23,88000 =	1,32667
	A0F-000D	h	Oficial 1a col·locador	0,210 /R x	28,61000 =	6,67567
	A01-FEP3	h	Ajudant col·locador	0,105 /R x	25,40000 =	2,96333

JUSTIFICACIÓ DE PREUS

Data: 05/08/24

Pàg.: 19

PARTIDES D'OBRA

NÚM	CODI	UA	DESCRIPCIÓ					PREU	
							Subtotal:	10,96567	10,96567
Materials									
	B9C5-0GY5	m2	Terratzo llis de microgra, de 40x40 cm, preu alt, per a ús interior intens	1,040	x	18,27000	=	19,00080	
	B9C0-0HKK	kg	Beurada de color	1,605	x	0,98000	=	1,57290	
	B07F-0LT4	m3	Morter de ciment pòrtland amb filler calcari CEM II/B-L i sorra, amb 250 kg/m3 de ciment, amb una proporció en volum 1:6 i 5 N/mm2 de resistència a compressió, elaborat a l'obra	0,021	x	97,41620	=	2,04574	
							Subtotal:	22,61944	22,61944
							DESPESES AUXILIARS	1,50 %	0,16449
							COST DIRECTE		33,74960
							DESPESES INDIRECTES	10,00 %	3,37496
							COST EXECUCIÓ MATERIAL		37,12455
<hr/>									
P9M1-8D2Z	m2	Paviment continu de 2 capes resina sintètica, amb dotació d'1,6 kg/m2		Rend.: 1,000				29,93	€
<hr/>									
				Unitats		Preu		Parcial	Import
Ma d'obra									
	A0F-000B	h	Oficial 1a	0,250	/R x	28,61000	=	7,15250	
	A0D-0007	h	Manobre	0,250	/R x	23,88000	=	5,97000	
							Subtotal:	13,12250	13,12250
Materials									
	B9M1-1KQO	kg	Resina sintètica per a paviment continu	1,680	x	8,27000	=	13,89360	
							Subtotal:	13,89360	13,89360
							DESPESES AUXILIARS	1,50 %	0,19684
							COST DIRECTE		27,21294
							DESPESES INDIRECTES	10,00 %	2,72129
							COST EXECUCIÓ MATERIAL		29,93423
<hr/>									
P9ZA-4ZDD	m2	Polit del paviment de terratzo o pedra		Rend.: 1,000				4,04	€
<hr/>									
				Unitats		Preu		Parcial	Import
Ma d'obra									
	A0F-000X	h	Oficial 1a polidor	0,100	/R x	28,61000	=	2,86100	
	A0D-0007	h	Manobre	0,020	/R x	23,88000	=	0,47760	
							Subtotal:	3,33860	3,33860
Maquinària									
	C20J-00DQ	h	Polidora	0,100	/R x	2,81000	=	0,28100	
							Subtotal:	0,28100	0,28100

JUSTIFICACIÓ DE PREUS

Data: 05/08/24

Pàg.: 20

PARTIDES D'OBRA

NÚM	CODI	UA	DESCRIPCIÓ	PREU
			DESPESES AUXILIARS	1,50 %
			COST DIRECTE	3,66968
			DESPESES INDIRECTES	10,00 %
			COST EXECUCIÓ MATERIAL	4,03665

P-14	P9ZA-4ZDF	m2	Rebaixat, polit i abrillat del paviment de terrazo o pedra. En zones de transit de public on s'aplica el tractament antilliscant, a decisió de la DF es realitzarà rebaix i pulit sense abrillantar.	Rend.: 1,000	12,48	€
-------------	------------------	----	---	---------------------	--------------	----------

			Unitats	Preu	Parcial	Import
Ma d'obra						
	A0F-000X	h	Oficial 1a polidor	0,320 /R x	28,61000 =	9,15520
	A0D-0007	h	Manobre	0,050 /R x	23,88000 =	1,19400
			Subtotal:			10,34920
Maquinària						
	C20J-00DQ	h	Polidora	0,200 /R x	2,81000 =	0,56200
	C200-002I	h	Abrillantadora	0,120 /R x	2,34000 =	0,28080
			Subtotal:			0,84280
			DESPESES AUXILIARS	1,50 %		0,15524
			COST DIRECTE			11,34724
			DESPESES INDIRECTES	10,00 %		1,13472
			COST EXECUCIÓ MATERIAL			12,48196

P9ZA-4ZDX	m2	Polit del paviment.	Rend.: 1,000	6,05	€
------------------	----	---------------------	---------------------	-------------	----------

			Unitats	Preu	Parcial	Import
Ma d'obra						
	A0D-0007	h	Manobre	0,030 /R x	23,88000 =	0,71640
	A0F-000X	h	Oficial 1a polidor	0,150 /R x	28,61000 =	4,29150
			Subtotal:			5,00790
Maquinària						
	C20J-00DQ	h	Polidora	0,150 /R x	2,81000 =	0,42150
			Subtotal:			0,42150
			DESPESES AUXILIARS	1,50 %		0,07512
			COST DIRECTE			5,50452
			DESPESES INDIRECTES	10,00 %		0,55045
			COST EXECUCIÓ MATERIAL			6,05497

JUSTIFICACIÓ DE PREUS

Data: 05/08/24

Pàg.: 21

PARTIDES D'OBRA

NÚM	CODI	UA	DESCRIPCIÓ				PREU
	PAA0-H9EI	u	Porta de perfils d'acer inoxidable, amb bastiment i dues fulles batents per a col·locar vidre, amb perfil d'acer inoxidable AISI 316 amb acabat sorrejat, per a un buit d'obra de 160x215 cm, col·locada amb fixacions mecàniques	Rend.: 1,000			1.404,09 €
				Unitats	Preu	Parcial	Import
Ma d'obra							
	A0F-000P	h	Oficial 1a manyà	0,400	/R x 29,06000 =	11,62400	
				Subtotal:		11,62400	11,62400
Materials							
	BAA0-H6EQ	u	Porta de perfils d'acer inoxidable, amb bastiment i dues fulles batents per a col·locar vidre, amb perfil d'acer inoxidable AISI 316 amb acabat sorrejat, per a un buit d'obra de 160x215 cm	1,000	x 1.264,53000 =	1.264,53000	
				Subtotal:		1.264,53000	1.264,53000
			DESPESES AUXILIARS		2,50 %		0,29060
			COST DIRECTE				1.276,44460
			DESPESES INDIRECTES		10,00 %		127,64446
			COST EXECUCIÓ MATERIAL				1.404,08906
	PAM2-36TA	m2	Tancament de vidre lluna incolora trempada de 10 mm de gruix. Inclou subministrament i muntatge a porta.	Rend.: 1,000			348,62 €
				Unitats	Preu	Parcial	Import
Ma d'obra							
	A01-FEPA	h	Ajudant vidrier	1,000	/R x 25,19000 =	25,19000	
	A0F-0010	h	Oficial 1a vidrier	1,000	/R x 27,79000 =	27,79000	
				Subtotal:		52,98000	52,98000
Materials							
	BAM2-0TZD	m2	Tancament de vidre lluna incolora trempada de 10 mm de gruix amb dues fulles batents, amb fixacions mecàniques	1,000	x 262,62000 =	262,62000	
				Subtotal:		262,62000	262,62000
			DESPESES AUXILIARS		2,50 %		1,32450
			COST DIRECTE				316,92450
			DESPESES INDIRECTES		10,00 %		31,69245
			COST EXECUCIÓ MATERIAL				348,61695
	PAS2-5QMD	u	Porta tallafocs metàl·lica, EI2-C 30, una fulla batent, per a una llum de 100x210 cm, preu alt, col·locada	Rend.: 1,000			278,25 €
				Unitats	Preu	Parcial	Import
Ma d'obra							
	A0F-000P	h	Oficial 1a manyà	0,250	/R x 29,06000 =	7,26500	

JUSTIFICACIÓ DE PREUS

Data: 05/08/24

Pàg.: 22

PARTIDES D'OBRA

NÚM	CODI	UA	DESCRIPCIÓ					PREU
				Subtotal:			7,26500	7,26500
Materials								
	BAS1-010U	u	Porta tallafocs metàl·lica, EI2-C 30 una fulla batent per a una llum de 100x210 cm, preu alt	1,000	x	245,51000 =	245,51000	
				Subtotal:			245,51000	245,51000
				DESPESES AUXILIARS		2,50 %		0,18163
				COST DIRECTE				252,95663
				DESPESES INDIRECTES		10,00 %		25,29566
				COST EXECUCIÓ MATERIAL				278,25229
P-15	PAS2-5QPB	u	Porta tallafocs metàl·lica, EI2-C 30, una fulla batent, per a una llum de 90x210 cm, preu alt, col·locada	Rend.: 1,000				276,20 €
				Unitats		Preu	Parcial	Import
Ma d'obra								
	A0F-000P	h	Oficial 1a manyà	0,250	/R x	29,06000 =	7,26500	
				Subtotal:			7,26500	7,26500
Materials								
	BAS1-013S	u	Puerta cortafuegos metálica, EI2-C 30 una hoja batiente para una luz de 90x210 cm, precio alto	1,000	x	243,64000 =	243,64000	
				Subtotal:			243,64000	243,64000
				DESPESES AUXILIARS		2,50 %		0,18163
				COST DIRECTE				251,08663
				DESPESES INDIRECTES		10,00 %		25,10866
				COST EXECUCIÓ MATERIAL				276,19529
P-16	PB31-HAGX	m2	Reixa galvanitzada amb marc de passamà d'acer i lames de platines portants de 20x2 mm, ancorada amb morter de ciment 1:4, elaborat a l'obra + malla metàl·lica contra insectes.	Rend.: 0,250				201,37 €
				Unitats		Preu	Parcial	Import
Ma d'obra								
	A0F-000T	h	Oficial 1a paleta	0,500	/R x	28,61000 =	57,22000	
	A0D-0007	h	Manobre	0,300	/R x	23,88000 =	28,65600	
				Subtotal:			85,87600	85,87600
Materials								
	BB33-H517	m2	Reixa galvanitzada d'entramat d'acer de 10x40 mm de pas de malla, amb marc de passamà d'acer i platines portants de 20x2 mm	1,200	x	79,44000 =	95,32800	
	B07F-0LT5	m3	Morter de ciment pòrtland amb filler calcari CEM II/B-L i sorra, amb 380 kg/m3 de ciment, amb una proporció en volum 1:4 i 10 N/mm2 de resistència a compressió, elaborat a l'obra	0,005	x	114,00970 =	0,57005	
				Subtotal:			95,89805	95,89805

JUSTIFICACIÓ DE PREUS

Data: 05/08/24

Pàg.: 23

PARTIDES D'OBRA

NÚM	CODI	UA	DESCRIPCIÓ	PREU
			DESPESES AUXILIARS	1,50 %
				1,28814
			COST DIRECTE	
				183,06219
			DESPESES INDIRECTES	10,00 %
				18,30622
			COST EXECUCIÓ MATERIAL	201,36841

PE42-491T m Conducte helicoidal circular de planxa d'acer galvanitzat de 150 mm de diàmetre (s/UNE-EN 1506), de gruix 0,5 mm, muntat superficialment **Rend.: 1,000** **28,34** €

			Unitats	Preu	Parcial	Import
Ma d'obra						
	A0F-000C	h	0,240	/R x 29,57000 =	7,09680	
	A01-FEPC	h	0,240	/R x 25,36000 =	6,08640	
			Subtotal:		13,18320	13,18320

			Unitats	Preu	Parcial	Import
Materials						
	BE42-004C	m	1,020	x 4,96000 =	5,05920	
	BEW0-19W	u	0,300	x 18,11000 =	5,43300	
	BEW1-00X	u	0,330	x 5,73000 =	1,89090	
			Subtotal:		12,38310	12,38310
			DESPESES AUXILIARS	1,50 %		0,19775
			COST DIRECTE			25,76405
			DESPESES INDIRECTES	10,00 %		2,57640
			COST EXECUCIÓ MATERIAL			28,34045

PEK17D9X u Reixeta conducte de 625x75 mm amb comporta regulació. Inclòs subministrament, instal.lació, elements auxiliars, supports, p.p. d'accessoris i material auxiliar, ajudes de paletaria. Tot inclòs, muntat i/o en funcionament. **Rend.: 1,000** **93,29** €

			Unitats	Preu	Parcial	Import
Ma d'obra						
	A012G000	h	0,300	/R x 29,57000 =	8,87100	
	A013G000	h	0,300	/R x 25,36000 =	7,60800	
			Subtotal:		16,47900	16,47900

			Unitats	Preu	Parcial	Import
Materials						
	BEK17D9X	u	1,000	x 68,08000 =	68,08000	
			Subtotal:		68,08000	68,08000

JUSTIFICACIÓ DE PREUS

Data: 05/08/24

Pàg.: 24

PARTIDES D'OBRA

NÚM	CODI	UA	DESCRIPCIÓ				PREU
				DESPESES AUXILIARS	1,50 %		0,24719
				COST DIRECTE			84,80619
				DESPESES INDIRECTES	10,00 %		8,48062
				COST EXECUCIÓ MATERIAL			93,28680
PEM6-B65K	u		Ventilador en línia per a conducte circular amb cos extraïble de material plàstic per a un diàmetre de 150 mm, motor monofàsic d'una velocitat, IP X4, 60 W de potència absorbida per a un cabal màxim de 550 m3/h, nivell de pressió sonora de 30 a 35 dbA, amb temporitzador, muntat en el conducte	Rend.: 1,000			213,42 €
				Unitats	Preu	Parcial	Import
Ma d'obra							
	A01-FEPC	h	Ajudant calefactor	0,300 /R x	25,36000 =	7,60800	
	A0F-000C	h	Oficial 1a calefactor	0,300 /R x	29,57000 =	8,87100	
				Subtotal:		16,47900	16,47900
Materials							
	BEM8-207A	u	Ventilador en línia per a conducte circular amb cos extraïble de material plàstic per a un diàmetre de 150 mm, motor monofàsic d'una velocitat, IP X4, 60 W de potència absorbida per a un cabal màxim de 550 m3/h, nivell de pressió sonora de 30 a 35 dbA, amb temporitzador	1,000 x	177,13000 =	177,13000	
				Subtotal:		177,13000	177,13000
				DESPESES AUXILIARS	2,50 %		0,41198
				COST DIRECTE			194,02098
				DESPESES INDIRECTES	10,00 %		19,40210
				COST EXECUCIÓ MATERIAL			213,42307
P-17	PFA8-DVC8	m	Tub de PVC de 25 mm de diàmetre nominal exterior, de 20 bar de pressió nominal, encolat, segons la norma UNE-EN 1452-2, amb grau de dificultat mitjà i col·locat superficialment	Rend.: 1,000			8,95 €
				Unitats	Preu	Parcial	Import
Ma d'obra							
	A01-FEPH	h	Ajudant muntador	0,115 /R x	25,40000 =	2,92100	
	A0F-000R	h	Oficial 1a muntador	0,115 /R x	29,57000 =	3,40055	
				Subtotal:		6,32155	6,32155
Materials							
	BFYG-08XM	u	Part proporcional d'elements de muntatge per a tub de PVC-U a pressió, de 25 mm de diàmetre nominal exterior, encolat	1,000 x	0,06000 =	0,06000	
	BFWB-08VT	u	Accessori per a tub de PVC-U a pressió, de 25 mm de diàmetre nominal exterior, per a encolar	0,300 x	0,90000 =	0,27000	
	BFA7-08T6	m	Tub de PVC de 25 mm de diàmetre nominal, de 20 bar de pressió nominal, per a encolar, segons la norma UNE-EN 1452-2	1,020 x	0,94000 =	0,95880	

JUSTIFICACIÓ DE PREUS

Data: 05/08/24

Pàg.: 25

PARTIDES D'OBRA

NÚM	CODI	UA	DESCRIPCIÓ					PREU	
	B0A1-07KL	u	Abraçadora plàstica, de 25 mm de diàmetre interior	1,050	x	0,41000	=	0,43050	
						Subtotal:		1,71930	1,71930
						DESPESES AUXILIARS	1,50 %		0,09482
						COST DIRECTE			8,13567
						DESPESES INDIRECTES	10,00 %		0,81357
						COST EXECUCIÓ MATERIAL			8,94924

PFC0-4HZI	m	Tub de Polipropilè-copolímer PP-R a pressió de diàmetre 16x2,7 mm, sèrie S 2.5 segons UNE-EN ISO 15874-2, soldat, amb grau de dificultat mitjà i col·locat superficialment	Rend.: 1,000					4,97	€	
						Unitats		Preu	Parcial	Import
Ma d'obra										
	A01-FEPH	h	Ajudant muntador	0,050	/R x	25,40000	=	1,27000		
	A0F-000R	h	Oficial 1a muntador	0,050	/R x	29,57000	=	1,47850		
						Subtotal:		2,74850		2,74850
Materials										
	BFYF-0APY	u	Part proporcional d'elements de muntatge per a tubs de polipropilè a pressió, de 16 mm de, soldat	1,000	x	0,06000	=	0,06000		
	BFC0-0AFW	m	Tub de Polipropilè-copolímer PP-R a pressió de 16x2,7 mm, sèrie S 2.5 segons UNE-EN ISO 15874-2	1,020	x	1,03000	=	1,05060		
	B0A1-07KM	u	Abraçadora plàstica, de 16 mm de diàmetre interior	1,250	x	0,32000	=	0,40000		
	BFWA-0AP3	u	Accessoris per a tubs de polipropilè a pressió, de 16 mm de diàmetre, per a soldar	0,300	x	0,72000	=	0,21600		
						Subtotal:		1,72660		1,72660
						DESPESES AUXILIARS	1,50 %			0,04123
						COST DIRECTE				4,51633
						DESPESES INDIRECTES	10,00 %			0,45163
						COST EXECUCIÓ MATERIAL				4,96796

P-18	PG12-DHH9	u	Caixa de derivació quadrada de plàstic, de 70x70 mm, amb grau de protecció IP-40, muntada superficialment	Rend.: 1,000					11,73	€
						Unitats		Preu	Parcial	Import
Ma d'obra										
	A0F-000E	h	Oficial 1a electricista	0,150	/R x	29,57000	=	4,43550		
	A01-FEPD	h	Ajudant electricista	0,150	/R x	25,36000	=	3,80400		
						Subtotal:		8,23950		8,23950
Materials										
	BGW2-093M	u	Part proporcional d'accessoris de caixa de derivació quadrada	1,000	x	0,32000	=	0,32000		
	BG12-0G64	u	Caixa de derivació quadrada de plàstic, de 70x70 mm, amb grau de protecció IP-40 i per a muntar superficialment	1,000	x	1,98000	=	1,98000		

JUSTIFICACIÓ DE PREUS

Data: 05/08/24

Pàg.: 26

PARTIDES D'OBRA

NÚM	CODI	UA	DESCRIPCIÓ	PREU
			Subtotal:	2,30000
			DESPESES AUXILIARS	1,50 %
			COST DIRECTE	10,66309
			DESPESES INDIRECTES	10,00 %
			COST EXECUCIÓ MATERIAL	11,72940

P-19	PG2P-6SZO	m	Tub rígid de plàstic sense halògens, de 25 mm de diàmetre nominal, aïllant i no propagador de la flama, amb una resistència a l'impacte de 2 J, resistència a compressió de 1250 N i una rigidesa dielèctrica de 2000 V, amb unió roscada i muntat superficialment	Rend.: 1,000	8,83	€
-------------	------------------	---	--	---------------------	-------------	----------

			Unitats	Preu	Parcial	Import
Ma d'obra						
	A01-FEPD	h	Ajudant electricista	0,050 /R x	25,36000 =	1,26800
	A0F-000E	h	Oficial 1a electricista	0,043 /R x	29,57000 =	1,27151
			Subtotal:			2,53951
Materials						
	BG2P-1KV0	m	Tub rígid de plàstic sense halògens, de 25 mm de diàmetre nominal, aïllant i no propagador de la flama, amb una resistència a l'impacte de 2 J, resistència a compressió de 1250 N i una rigidesa dielèctrica de 2000 V	1,020 x	5,20000 =	5,30400
	BGWC-09N4	u	Part proporcional d'accessoris per a tubs rígids de PVC	1,000 x	0,15000 =	0,15000
			Subtotal:			5,45400
			DESPESES AUXILIARS	1,50 %		0,03809
			COST DIRECTE			8,03160
			DESPESES INDIRECTES	10,00 %		0,80316
			COST EXECUCIÓ MATERIAL			8,83476

P-20	PG33-E4W7	m	Cable amb conductor de coure de tensió assignada 0,6/1 kV, de designació RZ1-K (AS), construcció segons norma UNE 21123-4, tripolar, de secció 3x2,5 mm ² , amb coberta del cable de poliolefines, classe de reacció al foc Cca-s1b, d1, a1 segons la norma UNE-EN 50575 amb baixa emissió fums, col·locat en canal o safata	Rend.: 1,000	2,64	€
-------------	------------------	---	---	---------------------	-------------	----------

			Unitats	Preu	Parcial	Import
Ma d'obra						
	A01-FEPD	h	Ajudant electricista	0,012 /R x	25,36000 =	0,30432
	A0F-000E	h	Oficial 1a electricista	0,012 /R x	29,57000 =	0,35484
			Subtotal:			0,65916
Materials						
	BG33-G2VO	m	Cable amb conductor de coure de tensió assignada 0,6/1 kV, de designació RZ1-K (AS), construcció segons norma UNE 21123-4, tripolar, de secció 3x2,5 mm ² , amb coberta del cable de poliolefines, classe de reacció al foc Cca-s1b, d1, a1	1,020 x	1,70000 =	1,73400

JUSTIFICACIÓ DE PREUS

Data: 05/08/24

Pàg.: 27

PARTIDES D'OBRA

NÚM	CODI	UA	DESCRIPCIÓ	PREU
			segons la norma UNE-EN 50575 amb baixa emissió fums	
			Subtotal:	1,73400
			DESPESES AUXILIARS	1,50 %
			COST DIRECTE	2,40305
			DESPESES INDIRECTES	10,00 %
			COST EXECUCIÓ MATERIAL	2,64335

PG47-EOH4	u	Interruptor automàtic magnetotèrmic de 16 A d'intensitat nominal, tipus PIA corba C, bipolar (2P), de 6000 A de poder de tall segons UNE-EN 60898, de 2 mòduls DIN de 18 mm d'amplària, muntat en perfil DIN	Rend.: 1,000	26,60	€	
			Unitats	Preu	Parcial	Import
Ma d'obra						
	A0F-000E	h	Oficial 1a electricista	0,200 /R x	29,57000 =	5,91400
	A01-FEPD	h	Ajudant electricista	0,200 /R x	25,36000 =	5,07200
			Subtotal:			10,98600
Materials						
	BGWD-0AS	u	Part proporcional d'accessoris per a interruptors magnetotèrmics	1,000 x	0,45000 =	0,45000
	BG49-18GI	u	Interruptor automàtic magnetotèrmic de 16 A d'intensitat nominal, tipus PIA corba C, bipolar (2P), de 6000 A de poder de tall segons UNE-EN 60898, de 2 mòduls DIN de 18 mm d'amplària, per a muntar en perfil DIN	1,000 x	12,58000 =	12,58000
			Subtotal:			13,03000
			DESPESES AUXILIARS	1,50 %		0,16479
			COST DIRECTE			24,18079
			DESPESES INDIRECTES	10,00 %		2,41808
			COST EXECUCIÓ MATERIAL			26,59887

PG4B-DX3F	u	Interruptor diferencial de la classe AC, gamma terciari, de 40 A d'intensitat nominal, bipolar (2P), de sensibilitat 0,03 A, de desconnexió fix instantani, amb botó de test incorporat i indicador mecànic de defecte, construït segons les especificacions de la norma UNE-EN 61008-1, de 2 mòduls DIN de 18 mm d'amplària, muntat en perfil DIN	Rend.: 1,000	115,47	€	
			Unitats	Preu	Parcial	Import
Ma d'obra						
	A01-FEPD	h	Ajudant electricista	0,200 /R x	25,36000 =	5,07200
	A0F-000E	h	Oficial 1a electricista	0,350 /R x	29,57000 =	10,34950
			Subtotal:			15,42150
Materials						
	BGWD-0AS	u	Part proporcional d'accessoris per a interruptors diferencials	1,000 x	0,41000 =	0,41000

JUSTIFICACIÓ DE PREUS

Data: 05/08/24

Pàg.: 28

PARTIDES D'OBRA

NÚM	CODI	UA	DESCRIPCIÓ					PREU	
	BG4L-09XD	u	Interrupctor diferencial de la classe AC, gamma terciari, de 40 A d'intensitat nominal, bipolar (2P), de 0,03 A de sensibilitat, de desconneció fix instantani, amb botó de test incorporat i indicador mecànic de defecte, construït segons les especificacions de la norma UNE-EN 61008-1, de 2 mòduls DIN de 18 mm d'amplària, per a muntar en perfil DIN	1,000	x	88,91000	=	88,91000	
						Subtotal:		89,32000	
						DESPESES AUXILIARS	1,50 %	0,23132	
						COST DIRECTE		104,97282	
						DESPESES INDIRECTES	10,00 %	10,49728	
						COST EXECUCIÓ MATERIAL		115,47010	
P-21	PG6E-77GR	u	Interrupctor, bipolar (2P), 10 AX/250 V, amb tecla, preu mitjà, muntat superficialment	Rend.: 1,000				18,21 €	
				Unitats		Preu		Parcial	Import
	Ma d'obra								
	A0F-000E	h	Oficial 1a electricista	0,150	/R x	29,57000	=	4,43550	
	A01-FEPD	h	Ajudant electricista	0,183	/R x	25,36000	=	4,64088	
						Subtotal:		9,07638	9,07638
	Materials								
	BG69-1NR1	u	Interrupctor per a muntar superficialment, bipolar (2P), 10 AX/250 V, amb tecla, preu mitjà,	1,000	x	6,93000	=	6,93000	
	BGW8-0ASI	u	Part proporcional d'accessoris per a interruptors i commutadors	1,000	x	0,41000	=	0,41000	
						Subtotal:		7,34000	7,34000
						DESPESES AUXILIARS	1,50 %	0,13615	
						COST DIRECTE		16,55253	
						DESPESES INDIRECTES	10,00 %	1,65525	
						COST EXECUCIÓ MATERIAL		18,20778	
P-22	PG60-77RL	u	Presa de corrent bipolar amb presa de terra lateral, (2P+T), 16 A 250 V, amb tapa, preu mitjà, muntada superficialment	Rend.: 1,000				15,14 €	
				Unitats		Preu		Parcial	Import
	Ma d'obra								
	A01-FEPD	h	Ajudant electricista	0,183	/R x	25,36000	=	4,64088	
	A0F-000E	h	Oficial 1a electricista	0,150	/R x	29,57000	=	4,43550	
						Subtotal:		9,07638	9,07638
	Materials								
	BG6G-1NXF	u	Presa de corrent per a muntar superficialment, bipolar amb presa de terra lateral (2P+T), 16 A 250 V, amb tapa, preu mitjà	1,000	x	4,12000	=	4,12000	
	BGW8-0ASJ	u	Part proporcional d'accessoris per a endolls	1,000	x	0,43000	=	0,43000	

JUSTIFICACIÓ DE PREUS

Data: 05/08/24

Pàg.: 29

PARTIDES D'OBRA

NÚM	CODI	UA	DESCRIPCIÓ	PREU
			Subtotal:	4,55000
			DESPESES AUXILIARS	1,50 %
			COST DIRECTE	13,76253
			DESPESES INDIRECTES	10,00 %
			COST EXECUCIÓ MATERIAL	15,13878

P-23	PH57-B3BI	u	Llum d'emergència amb làmpada led, amb una vida útil de 100000 h, no permanent i no estanca amb grau de protecció IP4X, aïllament classe II, amb un flux aproximat de 140 a 170 lm, 1 h d'autonomia, de forma rectangular amb difusor i cos de policarbonat, preu alt, col·locat superficial	Rend.: 1,000	82,35	€
-------------	------------------	---	--	---------------------	--------------	----------

				Unitats	Preu	Parcial	Import
Ma d'obra							
	A01-FEPD	h	Ajudant electricista	0,150	/R x 25,36000 =	3,80400	
	A0F-000E	h	Oficial 1a electricista	0,150	/R x 29,57000 =	4,43550	
			Subtotal:			8,23950	8,23950
Materials							
	BH65-2IIT	u	Llum d'emergència amb làmpada led, amb una vida útil de 100000 h, no permanent i no estanca amb grau de protecció IP4X, aïllament classe II, amb un flux aproximat de 140 a 170 lm, 1 h d'autonomia, de forma rectangular amb difusor i cos de policarbonat, preu alt	1,000	x 66,50000 =	66,50000	
			Subtotal:			66,50000	66,50000
			DESPESES AUXILIARS		1,50 %		0,12359
			COST DIRECTE				74,86309
			DESPESES INDIRECTES		10,00 %		7,48631
			COST EXECUCIÓ MATERIAL				82,34940

P-24	PHB3-1GZ	u	Llumenera estanca amb leds amb una vida útil <= 50000 h, de forma rectangular, de 1200 mm de llargària, 20 W de potència, flux lluminós de 2600 lm, amb equip elèctric no regulable, aïllament classe I, cos i difusor de policarbonat i grau de protecció IP65, temperatura de color 4000 K, muntada superficialment	Rend.: 1,000	62,24	€
-------------	-----------------	---	---	---------------------	--------------	----------

				Unitats	Preu	Parcial	Import
Ma d'obra							
	A01-FEPD	h	Ajudant electricista	0,220	/R x 25,36000 =	5,57920	
	A0F-000E	h	Oficial 1a electricista	0,220	/R x 29,57000 =	6,50540	
			Subtotal:			12,08460	12,08460
Materials							
	BHB1-HZ70	u	Llumenera estanca amb leds amb una vida útil <= 50000 h, de forma rectangular, de 1200 mm de llargària, 20 W de potència, flux lluminós de 2600 lm, amb equip elèctric no regulable, aïllament classe I, cos i difusor de policarbonat i grau de protecció IP65, temperatura de color 4000 K	1,000	x 44,32000 =	44,32000	

JUSTIFICACIÓ DE PREUS

Data: 05/08/24

Pàg.: 30

PARTIDES D'OBRA

NÚM	CODI	UA	DESCRIPCIÓ	PREU
			Subtotal:	44,32000
			DESPESES AUXILIARS	1,50 %
			COST DIRECTE	56,58587
			DESPESES INDIRECTES	10,00 %
			COST EXECUCIÓ MATERIAL	62,24446

PJ21B-3D9X	u	Aixeta senzilla per a safareigs, mural, muntada superficialment, de llautó, preu mitjà, amb entrada de 1/2"	Rend.: 1,000	39,53	€	
			Unitats	Preu	Parcial	Import
Ma d'obra						
A0F-000N	h	Oficial 1a lampista	0,300 /R x	29,57000 =	8,87100	
A01-FEPE	h	Ajudant lampista	0,075 /R x	25,36000 =	1,90200	
			Subtotal:		10,77300	10,77300
Materials						
BJ21B-0R7X	u	Aixeta senzilla per a jardí, mural, per a muntar superficialment, de llautó, preu mitjà, amb entrada de 1/2"	1,000 x	25,00000 =	25,00000	
			Subtotal:		25,00000	25,00000
			DESPESES AUXILIARS	1,50 %		0,16160
			COST DIRECTE			35,93460
			DESPESES INDIRECTES	10,00 %		3,59346
			COST EXECUCIÓ MATERIAL			39,52805

P-25 PJ21B-3D9Z	u	Rentamans d'acer inoxidable amb aixeta d'accionament amb pedals -Mesclador temporitzat de pedal. Instal·lació inferior a nivell de paviment amb accionament de peu. Característiques: cabal 18l/min a 3 bars, controlador de temperatura per mitjà de mesclador mecànic, pressió dinàmica 100-500kPa, pulsador per apertura, rosca de presa d'aigua de 1/2". -Aixeta "caño de repisa" -Accessoris per a la instal·lació -Aigüera (fregadero) d'acero inoxidable: capacidad de carga alta, gruix acer galvanitzat de mínim 0,70mm / Dimensions: 1000mm x 600 mm de base i 870mm d'alçada.	Rend.: 1,000	1.066,67	€	
			Unitats	Preu	Parcial	Import
Ma d'obra						
A01-FEPE	h	Ajudant lampista	0,500 /R x	25,36000 =	12,68000	
A0F-000N	h	Oficial 1a lampista	0,500 /R x	29,57000 =	14,78500	
			Subtotal:		27,46500	27,46500
Materials						
BJ21B-0R7Z	u	Rentamans d'acer inoxidable amb aixeta d'accionament amb pedals. Inclou els diferents elements:	1,000 x	941,82000 =	941,82000	

JUSTIFICACIÓ DE PREUS

Data: 05/08/24

Pàg.: 31

PARTIDES D'OBRA

NÚM	CODI	UA	DESCRIPCIÓ	PREU
			-Mesclador temporitzat de pedal. Instal·lació inferior a nivell de paviment amb accionament de peu. Característiques: cabal 18l/min a 3 bars, controlador de temperatura per mitjà de mesclador mecànic, pressió dinàmica 100-500kPa, pulsador per apertura, rosca de presa d'aigua de 1/2". (preu 266,20€). -Aixeta "caño de repisa" (75,62€) -Accessoris per a la instal·lació (50€) -Aigüera (fregadero) d'acer inoxidable: capacidad de carga alta, gruix acer galvanitzat de mínim 0,70mm / Dimensions: 1000mm x 600 mm de base i 870mm d'alçada. (550€)	
			Subtotal:	941,82000 941,82000
			DESPESES AUXILIARS 1,50 %	0,41198
			COST DIRECTE	969,69698
			DESPESES INDIRECTES 10,00 %	96,96970
			COST EXECUCIÓ MATERIAL	1.066,66667
PJ40-XX02	PA		Punt d'aigua. S'inclouen tots els materials necessaris per la correcta instal·lació, connexió i funcionament de la xarxa de fontaneria.	Rend.: 1,000 275,00 €
			COST DIRECTE	250,00000
			DESPESES INDIRECTES 10,00 %	25,00000
			COST EXECUCIÓ MATERIAL	275,00000
P-26	PN38-EC5P	u	Vàlvula de bola manual amb rosca, de dues peces amb pas total, de bronze, de diàmetre nominal 1/2, de 16 bar de PN i preu alt, muntada superficialment	Rend.: 1,000 25,15 €
			Unitats	Preu
			Parcial	Import
			Ma d'obra	
			A0F-000R h	Oficial 1a muntador 0,165 /R x 29,57000 = 4,87905
			A01-FEPH h	Ajudant muntador 0,165 /R x 25,40000 = 4,19100
			Subtotal:	9,07005 9,07005
			Materials	
			BN38-0XC1 u	Vàlvula de bola manual amb rosca, de dues peces amb pas total, de bronze, de diàmetre nominal 1/2", i preu alt de 16 bar de PN 1,000 x 13,66000 = 13,66000
			Subtotal:	13,66000 13,66000
			DESPESES AUXILIARS 1,50 %	0,13605
			COST DIRECTE	22,86610
			DESPESES INDIRECTES 10,00 %	2,28661
			COST EXECUCIÓ MATERIAL	25,15271

JUSTIFICACIÓ DE PREUS

Data: 05/08/24

Pàg.: 32

PARTIDES D'OBRA

NÚM	CODI	UA	DESCRIPCIÓ			PREU	
	PQ72-79K7	m	Mobiliari per a cuina linial de 5 m de llargària, de fusta massissa de roure amb mòduls alts de 330 mm de fondària, incloent mòdul sobre campana i mòdul escorreplats, i mòduls baixos de 600 mm de fondària i 800 mm d'alçària, amb mòdul per a forn. Tot col·locat	Rend.: 1,000		749,16 €	
				Unitats	Preu	Parcial	Import
Partides d'obra							
	PQ75-7NZK	u	Mòdul estàndard per a moble de cuina alt, de 900x330 mm i 700 mm d'alçària, de fusta massissa de roure, preu alt, amb tiradors, ferratges i regleta, col·locat fixat a la paret	0,200	x 283,28014 =	56,65603	
	PQ75-7NZD	u	Mòdul d'eixugaplats per a moble de cuina alt, de 900x330 mm i 700 mm d'alçària, de fusta massissa de roure, preu alt, amb tiradors, ferratges i regleta, col·locat fixat a la paret	0,200	x 325,97014 =	65,19403	
	PQ75-7NSP	u	Mòdul sobre campana per a moble de cuina alt, de 600x330 mm i 600 mm d'alçària, de fusta massissa de roure, preu alt, amb tiradors, ferratges i regleta, col·locat fixat a la paret	0,200	x 240,36188 =	48,07238	
	PQ75-7NW1	u	Mòdul estàndard per a moble de cuina alt, de 600x330 mm i 700 mm d'alçària, de fusta massissa de roure, preu alt, amb tiradors, ferratges i regleta, col·locat fixat a la paret	0,800	x 246,53188 =	197,22550	
	PQ76-7OI3	u	Mòdul de forn per a moble de cuina baix, de 600x600 mm i 700 mm d'alçària, sense frontal Indeterminat, preu econòmic, sobre peus regulables de PVC, amb tiradors, ferratge i sòcol, col·locat recolzat a terra i fixat a la paret	0,200	x 71,50812 =	14,30162	
	PQ76-7OO6	u	Mòdul d'aigüera per a moble de cuina baix, de 900x600 mm i 700 mm d'alçària, amb porta de fusta massissa de roure, preu alt, sobre peus regulables de PVC, amb tiradors, ferratge i sòcol, col·locat recolzat a terra i fixat a la paret	0,200	x 364,42966 =	72,88593	
	PQ76-7OOC	u	Mòdul estàndard per a moble de cuina baix, de 900x600 mm i 700 mm d'alçària, amb porta de fusta massissa de roure, preu alt, sobre peus regulables de PVC, amb tiradors, ferratge i sòcol, col·locat recolzat a terra i fixat a la paret	0,200	x 349,10966 =	69,82193	
	PQ76-7OE2	u	Mòdul estàndard per a moble de cuina baix, de 600x600 mm i 700 mm d'alçària, amb 2 calaixos i 1 cassoler de fusta massissa de roure, preu alt, sobre peus regulables de PVC, amb tiradors, ferratge i sòcol, col·locat recolzat a terra i fixat a la paret	0,400	x 392,23852 =	156,89541	
				Subtotal:		681,05283	681,05283
				COST DIRECTE			681,05283
				DESPESES INDIRECTES	10,00 %		68,10528
				COST EXECUCIÓ MATERIAL			749,15811

JUSTIFICACIÓ DE PREUS

Data: 05/08/24

Pàg.: 33

PARTIDES D'OBRA

NÚM	CODI	UA	DESCRIPCIÓ				PREU
P-27	PQ72-79KX	m	Subministrament i muntatge de moble d'estanteries d'acer inoxidable. Dimensions: ample 1000mm; profunditat 490mm; alçada 1800mm. Peus d'acer inoxidable de diàmetre 30mm; Carga total 320kg, carga per estanteria 80kg. Total d'estanteries llises 4. Fet per materials de grau alimentari.	Rend.: 1,000			257,55 €
				Unitats	Preu	Parcial	Import
Ma d'obra							
	A0F-00012	h	Oficial 1a muntador	2,000 /R x	29,57000 =	59,14000	
				Subtotal:		59,14000	59,14000
Materials							
	BQ74-XXXX	u	Moble d'estanteries d'acer inoxidable. Dimensions: ample 1000mm; profunditat 490mm; alçada 1800mm. Peus d'acer inoxidable de diàmetre 30mm; Carga total 320kg, carga per estanteria 80kg. Total d'estanteries llises 4. Fet per materials de grau alimentari.	1,000 x	175,00000 =	175,00000	
				Subtotal:		175,00000	175,00000
				COST DIRECTE			234,14000
				DESPESES INDIRECTES	10,00 %		23,41400
				COST EXECUCIÓ MATERIAL			257,55400
	PQ75-7NSP	u	Mòdul sobre campana per a moble de cuina alt, de 600x330 mm i 600 mm d'alçària, de fusta massissa de roure, preu alt, amb tiradors, ferratges i regleta, col·locat fixat a la paret	Rend.: 1,000			264,40 €
				Unitats	Preu	Parcial	Import
Ma d'obra							
	A01-FEP6	h	Ajudant fuster	0,160 /R x	25,60000 =	4,09600	
	A0F-000K	h	Oficial 1a fuster	0,500 /R x	29,12000 =	14,56000	
				Subtotal:		18,65600	18,65600
Materials							
	BQ73-1VZE	u	Mòdul sobre campana per a moble de cuina alt, de 600x330 mm i 600 mm d'alçària, amb portes de fusta massissa de roure, preu alt, amb tiradors i ferratges	1,000 x	208,47000 =	208,47000	
	BQ70-1WG6	m	Regleta de fusta massissa de roure de 5 cm d'alçària, per a encolar	0,612 x	21,17000 =	12,95604	
				Subtotal:		221,42604	221,42604
				DESPESES AUXILIARS	1,50 %		0,27984
				COST DIRECTE			240,36188
				DESPESES INDIRECTES	10,00 %		24,03619
				COST EXECUCIÓ MATERIAL			264,39807

JUSTIFICACIÓ DE PREUS

Data: 05/08/24

Pàg.: 34

PARTIDES D'OBRA

NÚM	CODI	UA	DESCRIPCIÓ				PREU
	PQ75-7NW1	u	Mòdul estàndard per a moble de cuina alt, de 600x330 mm i 700 mm d'alçària, de fusta massissa de roure, preu alt, amb tiradors, ferratges i regleta, col·locat fixat a la paret	Rend.: 1,000			271,19 €
				Unitats	Preu	Parcial	Import
	Ma d'obra						
	A0F-000K	h	Oficial 1a fuster	0,500 /R x	29,12000 =	14,56000	
	A01-FEP6	h	Ajudant fuster	0,160 /R x	25,60000 =	4,09600	
				Subtotal:		18,65600	18,65600
	Materials						
	BQ73-1W2Y	u	Mòdul estàndard per a moble de cuina alt, de 600x330 mm i 700 mm d'alçària, amb portes de fusta massissa de roure, preu alt, amb tiradors i ferratges	1,000 x	214,64000 =	214,64000	
	BQ70-1WG6	m	Regleta de fusta massissa de roure de 5 cm d'alçària, per a encolar	0,612 x	21,17000 =	12,95604	
				Subtotal:		227,59604	227,59604
				DESPESES AUXILIARS	1,50 %		0,27984
				COST DIRECTE			246,53188
				DESPESES INDIRECTES	10,00 %		24,65319
				COST EXECUCIÓ MATERIAL			271,18507
	PQ75-7NZD	u	Mòdul d'eixugaplats per a moble de cuina alt, de 900x330 mm i 700 mm d'alçària, de fusta massissa de roure, preu alt, amb tiradors, ferratges i regleta, col·locat fixat a la paret	Rend.: 1,000			358,57 €
				Unitats	Preu	Parcial	Import
	Ma d'obra						
	A0F-000K	h	Oficial 1a fuster	0,700 /R x	29,12000 =	20,38400	
	A01-FEP6	h	Ajudant fuster	0,230 /R x	25,60000 =	5,88800	
				Subtotal:		26,27200	26,27200
	Materials						
	BQ73-1W6G	u	Mòdul d'eixugaplats per a moble de cuina alt, de 900x330 mm i 700 mm d'alçària, amb portes de fusta massissa de roure, preu alt, amb tiradors i ferratges	1,000 x	279,87000 =	279,87000	
	BQ70-1WG6	m	Regleta de fusta massissa de roure de 5 cm d'alçària, per a encolar	0,918 x	21,17000 =	19,43406	
				Subtotal:		299,30406	299,30406
				DESPESES AUXILIARS	1,50 %		0,39408
				COST DIRECTE			325,97014
				DESPESES INDIRECTES	10,00 %		32,59701
				COST EXECUCIÓ MATERIAL			358,56715

JUSTIFICACIÓ DE PREUS

Data: 05/08/24

Pàg.: 35

PARTIDES D'OBRA

NÚM	CODI	UA	DESCRIPCIÓ				PREU
	PQ75-7NZK	u	Mòdul estàndard per a moble de cuina alt, de 900x330 mm i 700 mm d'alçària, de fusta massissa de roure, preu alt, amb tiradors, ferratges i regleta, col·locat fixat a la paret	Rend.: 1,000			311,61 €
				Unitats	Preu	Parcial	Import
Ma d'obra							
	A0F-000K	h	Oficial 1a fuster	0,700 /R x	29,12000 =	20,38400	
	A01-FEP6	h	Ajudant fuster	0,230 /R x	25,60000 =	5,88800	
				Subtotal:		26,27200	26,27200
Materials							
	BQ73-1W6H	u	Mòdul estàndard per a moble de cuina alt, de 900x330 mm i 700 mm d'alçària, amb portes de fusta massissa de roure, preu alt, amb tiradors i ferratges	1,000 x	237,18000 =	237,18000	
	BQ70-1WG6	m	Regleta de fusta massissa de roure de 5 cm d'alçària, per a encolar	0,918 x	21,17000 =	19,43406	
				Subtotal:		256,61406	256,61406
			DESPESES AUXILIARS		1,50 %		0,39408
			COST DIRECTE				283,28014
			DESPESES INDIRECTES		10,00 %		28,32801
			COST EXECUCIÓ MATERIAL				311,60815
	PQ76-7OE2	u	Mòdul estàndard per a moble de cuina baix, de 600x600 mm i 700 mm d'alçària, amb 2 calaixos i 1 cassoler de fusta massissa de roure, preu alt, sobre peus regulables de PVC, amb tiradors, ferratge i sòcol, col·locat recolzat a terra i fixat a la paret	Rend.: 1,000			431,46 €
				Unitats	Preu	Parcial	Import
Ma d'obra							
	A0F-000K	h	Oficial 1a fuster	0,500 /R x	29,12000 =	14,56000	
	A01-FEP6	h	Ajudant fuster	0,160 /R x	25,60000 =	4,09600	
				Subtotal:		18,65600	18,65600
Materials							
	BQ74-1VKF	u	Mòdul estàndard per a moble de cuina baix, de 600x600 mm i 700 mm d'alçària, amb 2 calaixos i 1 cassoler de fusta massissa de roure, preu alt, sobre peus regulables de PVC, amb tiradors i ferratges	1,000 x	355,01000 =	355,01000	
	BQ70-1W6H	m	Sòcol de fusta massissa de roure de 10 cm d'alçària, per fixar amb clips	0,612 x	29,89000 =	18,29268	
				Subtotal:		373,30268	373,30268
			DESPESES AUXILIARS		1,50 %		0,27984
			COST DIRECTE				392,23852
			DESPESES INDIRECTES		10,00 %		39,22385
			COST EXECUCIÓ MATERIAL				431,46237

JUSTIFICACIÓ DE PREUS

Data: 05/08/24

Pàg.: 36

PARTIDES D'OBRA

NÚM	CODI	UA	DESCRIPCIÓ				PREU
	PQ76-70I3	u	Mòdul de forn per a moble de cuina baix, de 600x600 mm i 700 mm d'alçària, sense frontal Indeterminat, preu econòmic, sobre peus regulables de PVC, amb tiradors, ferratge i sòcol, col·locat recolzat a terra i fixat a la paret	Rend.: 1,000			78,66 €
				Unitats	Preu	Parcial	Import
Ma d'obra							
	A0F-000K	h	Oficial 1a fuster	0,300	/R x 29,12000 =	8,73600	
	A01-FEP6	h	Ajudant fuster	0,100	/R x 25,60000 =	2,56000	
				Subtotal:		11,29600	11,29600
Materials							
	BQ74-1VO1	u	Mòdul de forn per a moble de cuina baix, de 600x600 mm i 700 mm d'alçària, sense frontal, preu econòmic, sobre peus regulables de PVC, amb tiradors i ferratges	1,000	x 49,40000 =	49,40000	
	BQ70-1WFX	m	Sòcol d'alumini de 10 cm d'alçària, per fixar amb clips	0,612	x 17,39000 =	10,64268	
				Subtotal:		60,04268	60,04268
			DESPESES AUXILIARS		1,50 %		0,16944
			COST DIRECTE				71,50812
			DESPESES INDIRECTES		10,00 %		7,15081
			COST EXECUCIÓ MATERIAL				78,65893
	PQ76-70O6	u	Mòdul d'aigüera per a moble de cuina baix, de 900x600 mm i 700 mm d'alçària, amb porta de fusta massissa de roure, preu alt, sobre peus regulables de PVC, amb tiradors, ferratge i sòcol, col·locat recolzat a terra i fixat a la paret	Rend.: 1,000			400,87 €
				Unitats	Preu	Parcial	Import
Ma d'obra							
	A0F-000K	h	Oficial 1a fuster	0,400	/R x 29,12000 =	11,64800	
	A01-FEP6	h	Ajudant fuster	0,130	/R x 25,60000 =	3,32800	
				Subtotal:		14,97600	14,97600
Materials							
	BQ74-1VXL	u	Mòdul d'aigüera per a moble de cuina baix, de 900x600 mm i 700 mm d'alçària, amb porta de fusta massissa de roure, preu alt, sobre peus regulables de PVC, amb tiradors i ferratges	1,000	x 321,79000 =	321,79000	
	BQ70-1WFY	m	Sòcol de fusta massissa de roure de 10 cm d'alçària, per fixar amb clips	0,918	x 29,89000 =	27,43902	
				Subtotal:		349,22902	349,22902
			DESPESES AUXILIARS		1,50 %		0,22464
			COST DIRECTE				364,42966
			DESPESES INDIRECTES		10,00 %		36,44297
			COST EXECUCIÓ MATERIAL				400,87263

JUSTIFICACIÓ DE PREUS

Data: 05/08/24

Pàg.: 37

PARTIDES D'OBRA

NÚM	CODI	UA	DESCRIPCIÓ				PREU
	PQ76-700C	u	Mòdul estàndard per a moble de cuina baix, de 900x600 mm i 700 mm d'alçària, amb porta de fusta massissa de roure, preu alt, sobre peus regulables de PVC, amb tiradors, ferratge i sòcol, col·locat recolzat a terra i fixat a la paret	Rend.: 1,000			384,02 €
				Unitats	Preu	Parcial	Import
Ma d'obra							
	A01-FEP6	h	Ajudant fuster	0,130	/R x 25,60000 =	3,32800	
	A0F-000K	h	Oficial 1a fuster	0,400	/R x 29,12000 =	11,64800	
					Subtotal:	14,97600	14,97600
Materials							
	BQ74-1VXM	u	Mòdul estàndard per a moble de cuina baix, de 900x600 mm i 700 mm d'alçària, amb porta de fusta massissa de roure, preu alt, sobre peus regulables de PVC, amb tiradors i ferratges	1,000	x 306,47000 =	306,47000	
	BQ70-1WFY	m	Sòcol de fusta massissa de roure de 10 cm d'alçària, per fixar amb clips	0,918	x 29,89000 =	27,43902	
					Subtotal:	333,90902	333,90902
			DESPESES AUXILIARS		1,50 %		0,22464
			COST DIRECTE				349,10966
			DESPESES INDIRECTES		10,00 %		34,91097
			COST EXECUCIÓ MATERIAL				384,02063



DEPARTAMENT D'OBRES I MANTENIMENT, DISTRICTE DE SARRIÀ – SANT GERVASI

PRESSUPOST

PRESSUPOST

Data: 05/08/24

Pàg.: 1

Obra 01 Pressupost 01
 Capítol 0A OBRA CIVIL
 NIVELL 3 01 Treballs previs

NUM. CODI	UA	DESCRIPCIÓ	PREU	AMIDAMENT	IMPORT	
1	P000-1	PA	Treballs previs d'adequació de l'àmbit de treball. Desmuntatge i desplaçament de mobiliari. Contempla retirada d'elements. (P - 2)	566,48	1,000	566,48

TOTAL NIVELL 3 01.0A.01 566,48

Obra 01 Pressupost 01
 Capítol 0A OBRA CIVIL
 NIVELL 3 02 Enderrocs

NUM. CODI	UA	DESCRIPCIÓ	PREU	AMIDAMENT	IMPORT	
1	P214T-10CXQ	m2	Enderroc d'envà de guix laminat fins a 10 cm de gruix, amb mitjans manuals i càrrega manual de runa sobre camió o contenidor (P - 5)	5,87	1,000	5,87
2	P2142-4RMM	m2	Arrencada d'enrajolat en parament vertical, amb mitjans manuals i càrrega manual de runa sobre camió o contenidor (P - 4)	12,26	4,620	56,64

TOTAL NIVELL 3 01.0A.02 62,51

Obra 01 Pressupost 01
 Capítol 0A OBRA CIVIL
 NIVELL 3 03 Ram de paleta

NUM. CODI	UA	DESCRIPCIÓ	PREU	AMIDAMENT	IMPORT	
1	P653-W09B	m2	Envà de plaques de guix laminat format per estructura senzilla reforçada en H amb perfil·leria de planxa d'acer galvanitzat, amb un gruix total de l'envà de 66 mm, muntants cada 400 mm de 36 mm d'amplària i canals de 36 mm d'amplària, 1 placa amb duresa superficial (I), resistent al foc (F), hidròfuga (H) i amb aïllament acústic (D) de 15 mm de gruix en cada cara, fixades mecànicament (P - 9)	52,50	1,000	52,50
2	P824-3R8P	m2	Enrajolat de parament vertical interior a una alçària <= 3 m amb rajola de gres porcellànic premat polit de forma rectangular o quadrada, de 16 a 25 peces/m2, preu alt, grup B1a (UNE-EN 14411), col·locades amb adhesiu per a rajola ceràmica C2 TE (UNE-EN 12004) i rejuntat amb beurada CG2 (UNE-EN 13888). Peces 20x20 cm, color blanc. Amb elevada resistent als cops. (P - 11)	47,21	102,702	4.848,56
3	P84J-9JSF	m2	Cel ras registrable de plaques de guix laminat amb acabat vinílic, 600x 600 mm i 12,5 mm de gruix, sistema desmuntable amb estructura d'acer galvanitzat vist format per perfils principals amb forma de T invertida de 24 mm de base col·locats cada 1,2 m i fixats al sostre mitjançant vareta de suspensió cada 1,2 m, amb perfils secundaris col·locats formant retícula de 600x 600 mm, per a una alçària de cel ras de 4 m com a màxim (P - 12)	45,43	28,214	1.281,76
4	P9C2-D4A0	m2	Paviment de terratzo llis de gra microgra, de 40x40 cm, preu alt, col·locat a truc de maceta amb morter de ciment 1:6, per a ús interior intens. Color beige similar a l'existent en el mercat/ o a definir en obra con DF. (P - 13)	37,12	18,113	672,35
5	P9ZA-4ZDF	m2	Rebaixat, polit i abrillantat del paviment de terratzo o pedra. En zones de transit de public on s'aplica el tractament antilliscant, a decisió de la DF es realitzarà rebaix i pulit sense abrillantar. (P - 14)	12,48	17,250	215,28

TOTAL NIVELL 3 01.0A.03 7.070,45

PRESSUPOST

Data: 05/08/24

Pàg.: 2

Obra 01 Pressupost 01
 Capítol 0A OBRA CIVIL
 NIVELL 3 04 Fusteries

NUM. CODI	UA	DESCRIPCIÓ	PREU	AMIDAMENT	IMPORT
1 PAS2-5QPB	u	Porta tallafocs metàl·lica, EI2-C 30, una fulla batent, per a una llum de 90x210 cm, preu alt, col·locada (P - 15)	276,20	1,000	276,20

TOTAL NIVELL 3 01.0A.04 276,20

Obra 01 Pressupost 01
 Capítol 0A OBRA CIVIL
 NIVELL 3 05 Mobiliari

NUM. CODI	UA	DESCRIPCIÓ	PREU	AMIDAMENT	IMPORT
1 PQ72-79KX	m	Subministrament i muntatge de moble d'estanteries d'acer inoxidable. Dimensions: ample 1000mm; profunditat 490mm; alçada 1800mm. Peus d'acer inoxidable de diàmetre 30mm; Carga total 320kg, carga per estanteria 80kg. Total d'estanteries llises 4. Fet per materials de grau alimentari. (P - 27)	257,55	4,000	1.030,20

TOTAL NIVELL 3 01.0A.05 1.030,20

Obra 01 Pressupost 01
 Capítol 0A OBRA CIVIL
 NIVELL 3 06 Treballs posteriors

NUM. CODI	UA	DESCRIPCIÓ	PREU	AMIDAMENT	IMPORT
1 P000-2	PA	Desplaçament i muntatge del mobiliari del magatzem. (P - 3)	377,65	1,000	377,65

TOTAL NIVELL 3 01.0A.06 377,65

Obra 01 Pressupost 01
 Capítol 0A OBRA CIVIL
 NIVELL 3 07 Coberta

NUM. CODI	UA	DESCRIPCIÓ	PREU	AMIDAMENT	IMPORT
1 P781-5ZNG	m2	Impermeabilització de paraments horitzontals amb polímer acrílic, amb una dotació de 2 kg/m2 (P - 10)	18,62	167,370	3.116,43
2 P5V0-02AG	u	Prova d'estanquitat de coberta plana impermeabilitzada amb làmina bituminosa modificada, segons la norma UNE 104401 (P - 8)	578,81	1,000	578,81

TOTAL NIVELL 3 01.0A.07 3.695,24

Obra 01 Pressupost 01
 Capítol 0B INSTAL·LACIONS
 NIVELL 3 01 Climatització i ventilació

NUM. CODI	UA	DESCRIPCIÓ	PREU	AMIDAMENT	IMPORT
1 PB31-HAGX	m2	Reixa galvanitzada amb marc de passamà d'acer i lames de platines portants de 20x2 mm, ancorada amb morter de ciment 1:4, elaborat a l'obra + malla metàl·lica contra insectes. (P - 16)	201,37	0,600	120,82

PRESSUPOST

Data: 05/08/24

Pàg.: 3

TOTAL	NIVELL 3	01.0B.01	120,82
--------------	-----------------	-----------------	---------------

Obra	01	Pressupost 01
Capítol	0B	INSTAL·LACIONS
NIVELL 3	02	Electricitat
NIVELL 4	01	Distribució

NUM. CODI	UA	DESCRIPCIÓ	PREU	AMIDAMENT	IMPORT	
1	PG33-E4W7	m	Cable amb conductor de coure de tensió assignada 0,6/1 kV, de designació RZ1-K (AS), construcció segons norma UNE 21123-4, tripolar, de secció 3x2,5 mm ² , amb coberta del cable de poliolefines, classe de reacció al foc Cca-s1b, d1, a1 segons la norma UNE-EN 50575 amb baixa emissió fums, col·locat en canal o safata (P - 20)	2,64	40,000	105,60
2	PG2P-6SZO	m	Tub rígid de plàstic sense halògens, de 25 mm de diàmetre nominal, aïllant i no propagador de la flama, amb una resistència a l'impacte de 2 J, resistència a compressió de 1250 N i una rigidesa dielèctrica de 2000 V, amb unió roscada i muntat superficialment (P - 19)	8,83	30,000	264,90
3	PG12-DHH9	u	Caixa de derivació quadrada de plàstic, de 70x70 mm, amb grau de protecció IP-40, muntada superficialment (P - 18)	11,73	4,000	46,92

TOTAL	NIVELL 4	01.0B.02.01	417,42
--------------	-----------------	--------------------	---------------

Obra	01	Pressupost 01
Capítol	0B	INSTAL·LACIONS
NIVELL 3	02	Electricitat
NIVELL 4	02	Mecanismes

NUM. CODI	UA	DESCRIPCIÓ	PREU	AMIDAMENT	IMPORT	
1	PG6E-77GR	u	Interrupctor, bipolar (2P), 10 AX/250 V, amb tecla, preu mitjà, muntat superficialment (P - 21)	18,21	2,000	36,42
2	PG6O-77RL	u	Presa de corrent bipolar amb presa de terra lateral, (2P+T), 16 A 250 V, amb tapa, preu mitjà, muntada superficialment (P - 22)	15,14	6,000	90,84

TOTAL	NIVELL 4	01.0B.02.02	127,26
--------------	-----------------	--------------------	---------------

Obra	01	Pressupost 01
Capítol	0B	INSTAL·LACIONS
NIVELL 3	02	Electricitat
NIVELL 4	03	Enllumenat

NUM. CODI	UA	DESCRIPCIÓ	PREU	AMIDAMENT	IMPORT	
1	P21DD-P21DD	u	Desmuntatge de llumenera superficial amb mitjans manuals, aplec de materials per a la seva reutilització i càrrega de runes sobre camió o contenidor (P - 6)	6,13	6,000	36,78
2	PH57-B3BI	u	Llum d'emergència amb làmpada led, amb una vida útil de 100000 h, no permanent i no estanca amb grau de protecció IP4X, aïllament classe II, amb un flux aproximat de 140 a 170 lm, 1 h d'autonomia, de forma rectangular amb difusor i cos de policarbonat, preu alt, col·locat superficial (P - 23)	82,35	2,000	164,70
3	PHB3-I1GZ	u	Llumenera estanca amb leds amb una vida útil <= 50000 h, de forma rectangular, de 1200 mm de llargària, 20 W de potència, flux lluminós de 2600 lm, amb equip elèctric no regulable, aïllament classe I, cos i difusor de policarbonat i grau de protecció IP65, temperatura de color 4000 K, muntada superficialment (P - 24)	62,24	4,000	248,96

PRESSUPOST

Data: 05/08/24

Pàg.: 4

TOTAL	NIVELL 4	01.0B.02.03	450,44
--------------	-----------------	--------------------	---------------

Obra	01	Pressupost 01
Capítol	0B	INSTAL·LACIONS
NIVELL 3	03	Lampisteria

NUM. CODI	UA	DESCRIPCIÓ	PREU	AMIDAMENT	IMPORT	
1	PN38-EC5P	u	Vàlvula de bola manual amb rosca, de dues peces amb pas total, de bronze, de diàmetre nominal 1/2, de 16 bar de PN i preu alt, muntada superficialment (P - 26)	25,15	1,000	25,15
2	PFA8-DVC8	m	Tub de PVC de 25 mm de diàmetre nominal exterior, de 20 bar de pressió nominal, encolat, segons la norma UNE-EN 1452-2, amb grau de dificultat mitjà i col·locat superficialment (P - 17)	8,95	8,000	71,60
3	PJ21B-3D9Z	u	Rentamans d'acer inoxidable amb aixeta d'accionament amb pedals -Mesclador temporitzat de pedal. Instal·lació inferior a nivell de paviment amb accionament de peu. Característiques: cabal 18l/min a 3 bars, controlador de temperatura per mitjà de mesclador mecànic, pressió dinàmica 100-500kPa, pulsador per apertura, rosca de presa d'aigua de 1/2". -Aixeta "caño de repisa" -Accessoris per a la instal·lació -Aigüera (fregadero) d'acer inoxidable: capacidat de carga alta, gruu acer galvanitzat de mínim 0,70mm / Dimensions: 1000mm x 600 mm de base i 870mm d'alçada. (P - 25)	1.066,67	1,000	1.066,67

TOTAL	NIVELL 3	01.0B.03	1.163,42
--------------	-----------------	-----------------	-----------------

Obra	01	Pressupost 01
Capítol	0C	GESTIÓ RESIDUS

NUM. CODI	UA	DESCRIPCIÓ	PREU	AMIDAMENT	IMPORT	
1	P2RA-EU5N	m3	Disposició controlada en centre de reciclatge de residus barrejats no perillosos amb una densitat 0,17 t/m3, procedents de construcció o demolició, amb codi 17 09 04 segons la Llista Europea de Residus. S'entregarà certificat del gestor amb quantitat de runa gestionada. (P - 7)	18,70	5,000	93,50

TOTAL	Capítol	01.0C	93,50
--------------	----------------	--------------	--------------

Obra	01	Pressupost 01
Capítol	0D	SEGURETAT I SALUT

NUM. CODI	UA	DESCRIPCIÓ	PREU	AMIDAMENT	IMPORT	
1	H00100X	u	SEGURETAT I SALUT Despeses de l'Aplicació de l'Estudi de Seguretat i Salut a l'obra, incloent el Pla de Seguretat i Salut, obertura del centre de treball, senyalitzacions necessàries, elements necessaris per a la seguretat dels treballadors i totes les proteccions personals necessàries per a cada ofici, tant les col·lectives com les individuals segons el Pla de Seguretat i Salut aprovat pel Coordinador de Seguretat en fase d'execució d'obra i Normativa vigent. Segon Pla de Seguretat i salut del projecte.	200,00	1,000	200,00

(P - 1)

PRESSUPOST

Data: 05/08/24

Pàg.: 5

TOTAL	Capítol	01.0D	200,00
-------	---------	-------	--------

Ajuntament de
Barcelona



DEPARTAMENT D'OBRES I MANTENIMENT, DISTRICTE DE SARRIÀ – SANT GERVASI

RESUM DE PRESSUPOST

RESUM DE PRESSUPOST

Data: 05/08/24

Pàg.: 1

NIVELL 2 : Capítol				Import
Capítol	01.0A	OBRA CIVIL		13.078,73
Capítol	01.0B	INSTAL·LACIONS		2.279,36
Capítol	01.0C	GESTIÓ RESIDUS		93,50
Capítol	01.0D	SEGURETAT I SALUT		200,00
Obra	01	Pressupost 01		15.651,59
				15.651,59

NIVELL 1 : Obra				Import
Obra	01	Pressupost 01		15.651,59
				15.651,59



DEPARTAMENT D'OBRES I MANTENIMENT, DISTRICTE DE SARRIÀ – SANT GERVASI

ÚLTIM FULL

