

LOTE 3  
MOBILIARIO A MEDIDA

6TEMS

DESMONTAJE

6TEMS

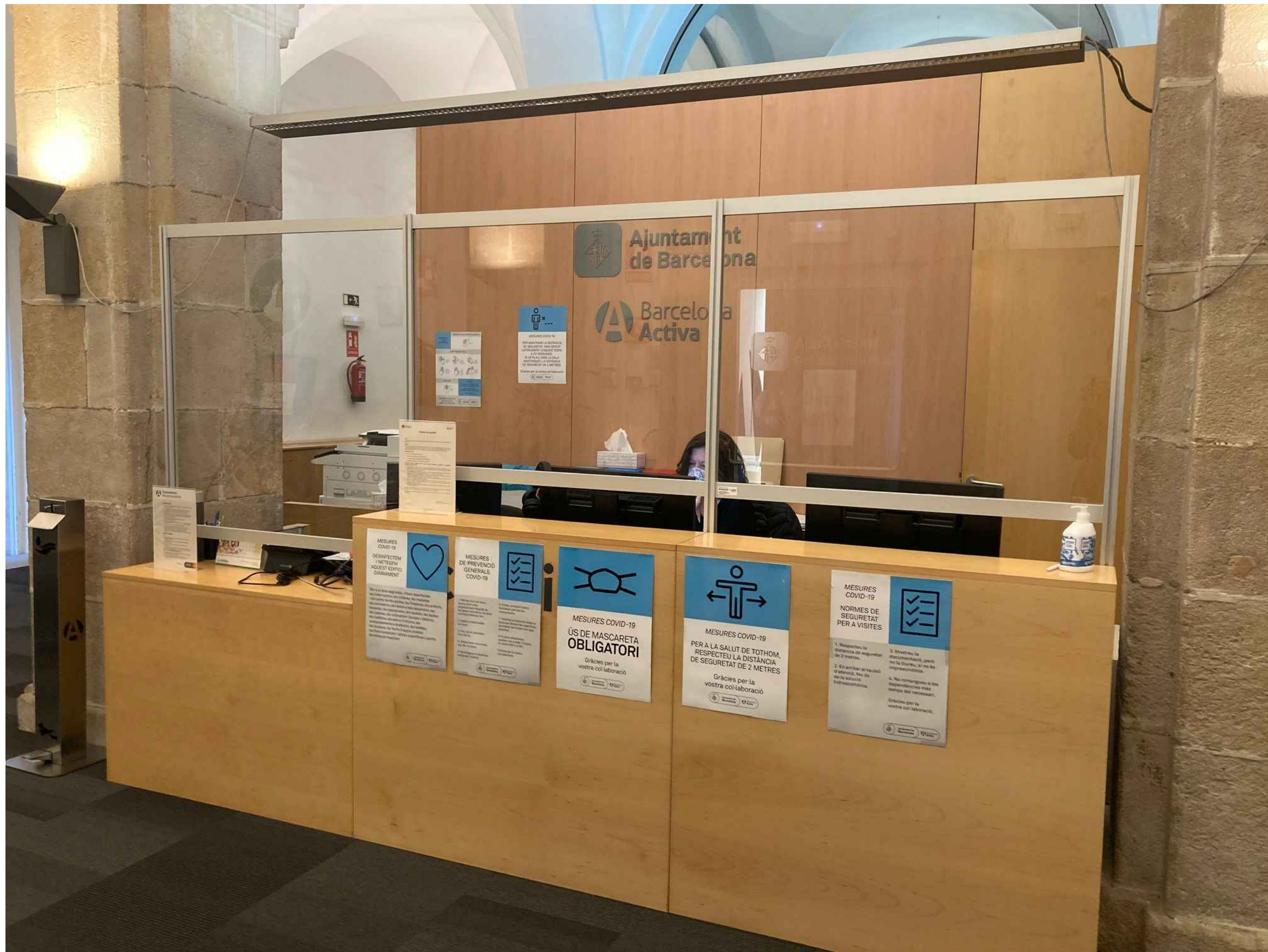

DESMONTAJE MOSTRADOR

IMÁGEN DE SITUACIÓN  
ACTUAL /MOSTRADOR/

PROYECTO:

Convent  
Sant Agusti

UBICACIÓN:

FECHA:  
DIC/2021

ÀREA:

ESCALA:  
N/A

COTAS:  
m

**6TEMS**

6 Tems – Comunicació  
Interactiva

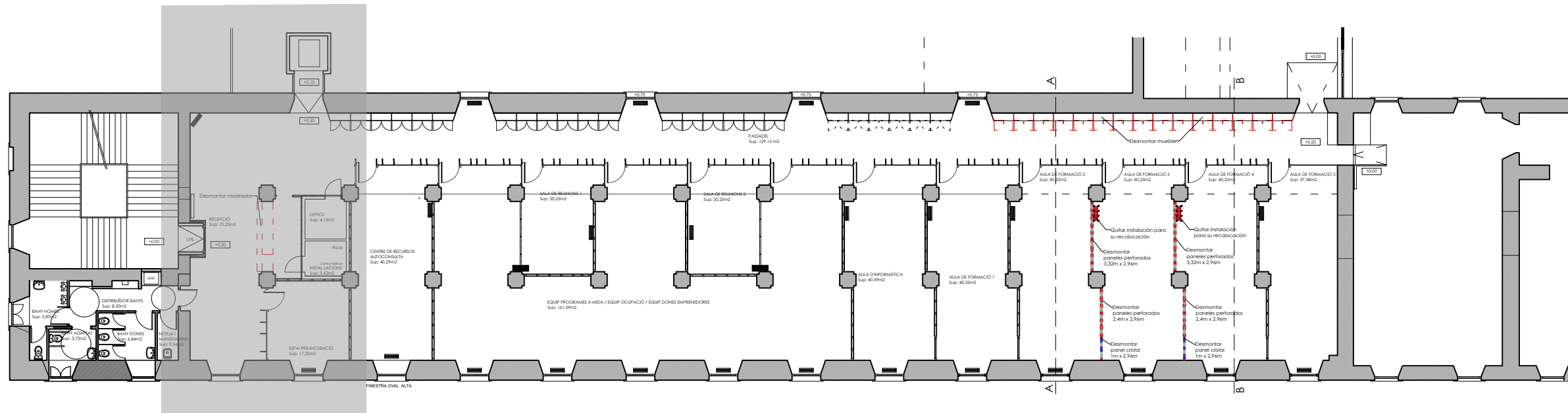

Cerdanya, 1 – Pol. Ind.  
17244 Cassà de la Selva

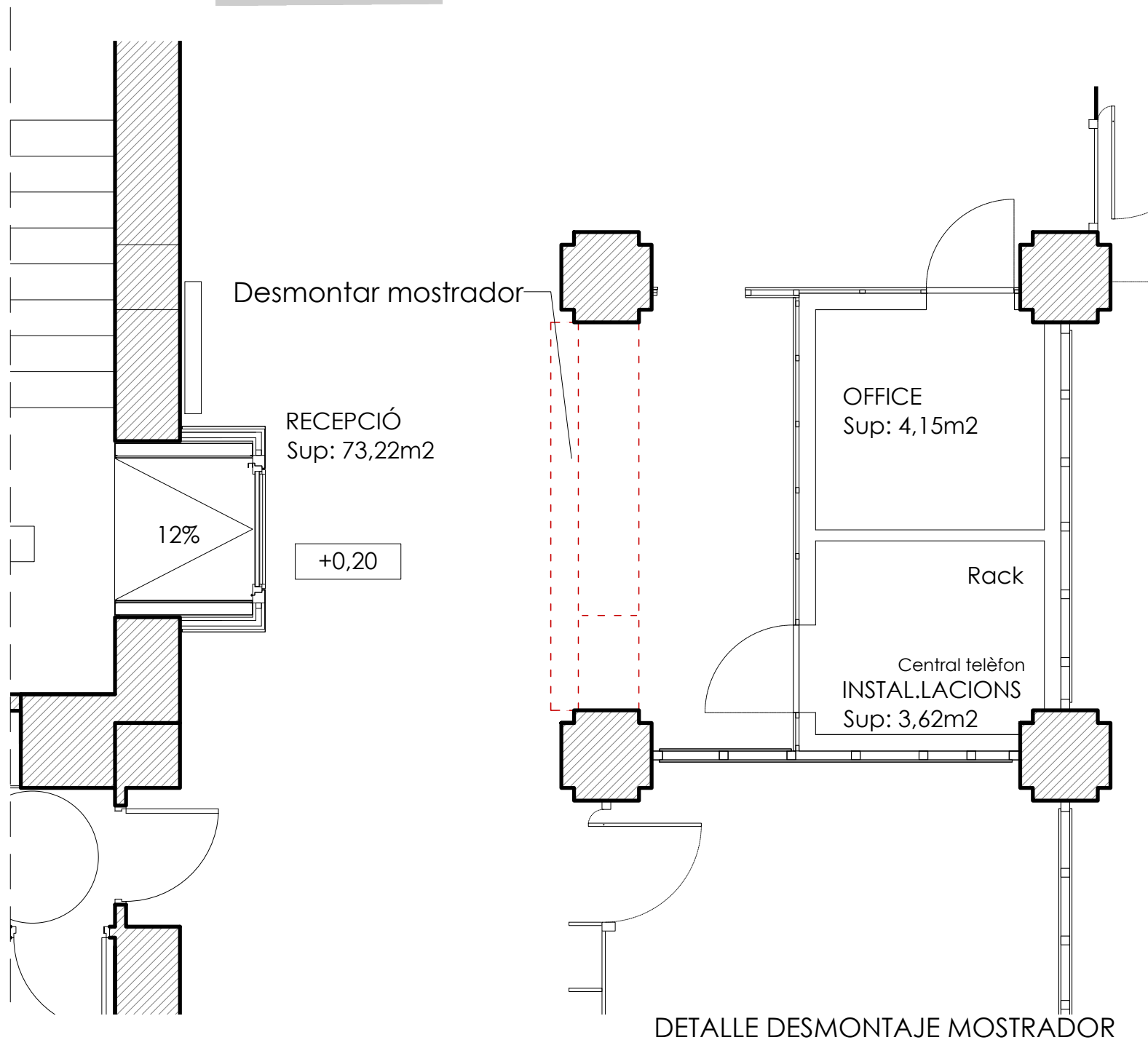

DISTRIBUCIÓ DESMONTAJE Y MONTAJE

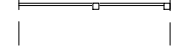
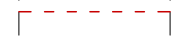

LEYENDA:

-  MUROS Y ESTRUCTURA
-  PANELES PERFORADOS EXISTENTES /CONSERVAR/
-  CRISTAL /CONSERVAR/
-  DESMONTAJE

PLANTA

DISTRIBUCIÓ DESMONTAJE /MOSTRADOR/

PROYECTO:

Convent  
Sant Agusti

UBICACIÓ:

FECHA:  
DIC/2021

ÁREA:

ESCALA:  
N/A

COTAS:  
m

**6TEMS**

6 Tems – Comunicació Interactiva

Cerdanya, 1 – Pol. Ind.  
17244 Cassà de la Selva

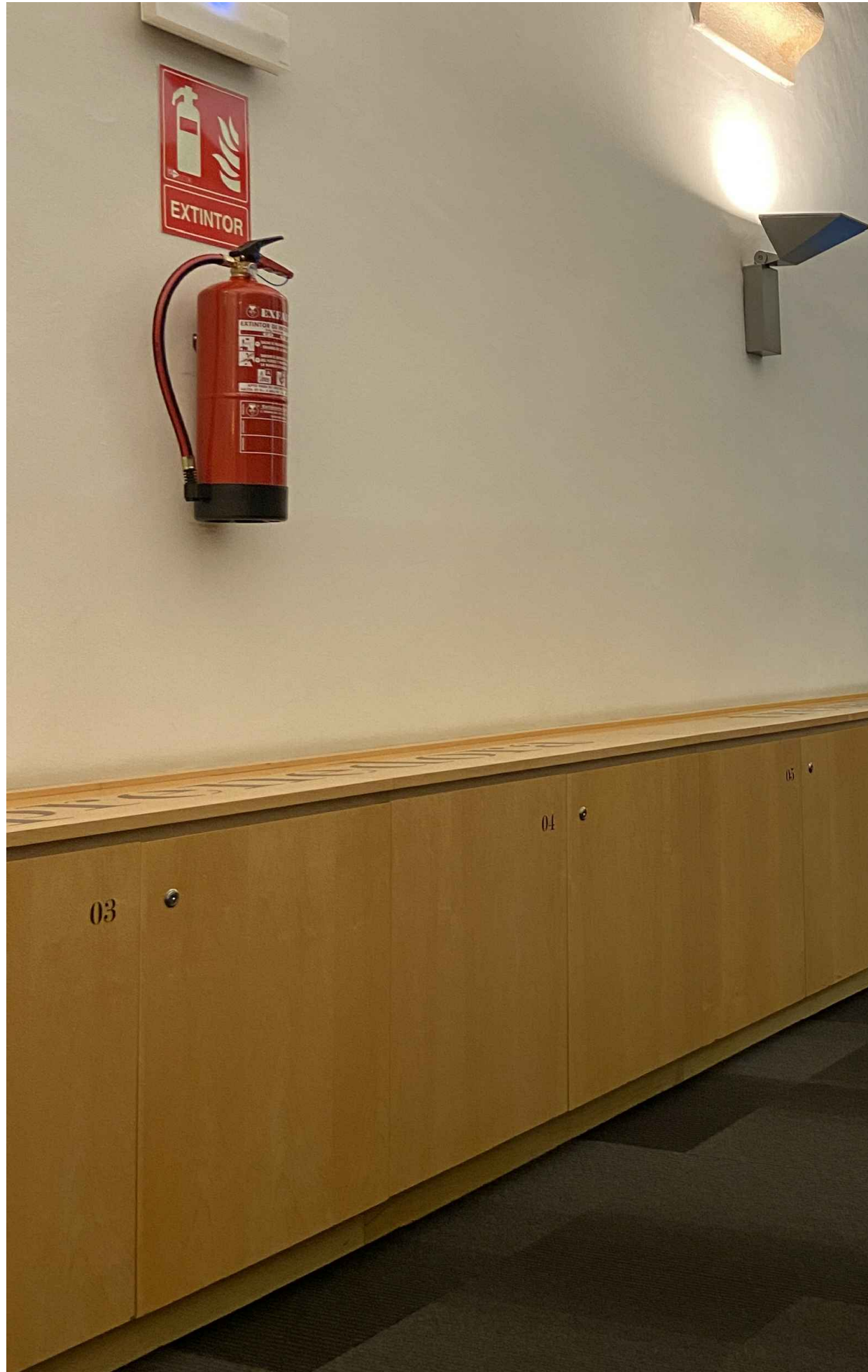

DESMONTAJE MUEBLE  
PASILLO

IMÁGEN DE SITUACIÓN  
ACTUAL /MUEBLE DE  
ALMACENAMIENTO PASILLO/

PROYECTO:

Convent  
Sant Agusti

UBICACIÓN:

FECHA:  
DIC/2021

ÁREA:

ESCALA:  
N/A

COTAS:  
m

**6TEMS**

6 Tems – Comunicació  
Interactiva

Cerdanya, 1 – Pol. Ind.  
17244 Cassà de la Selva

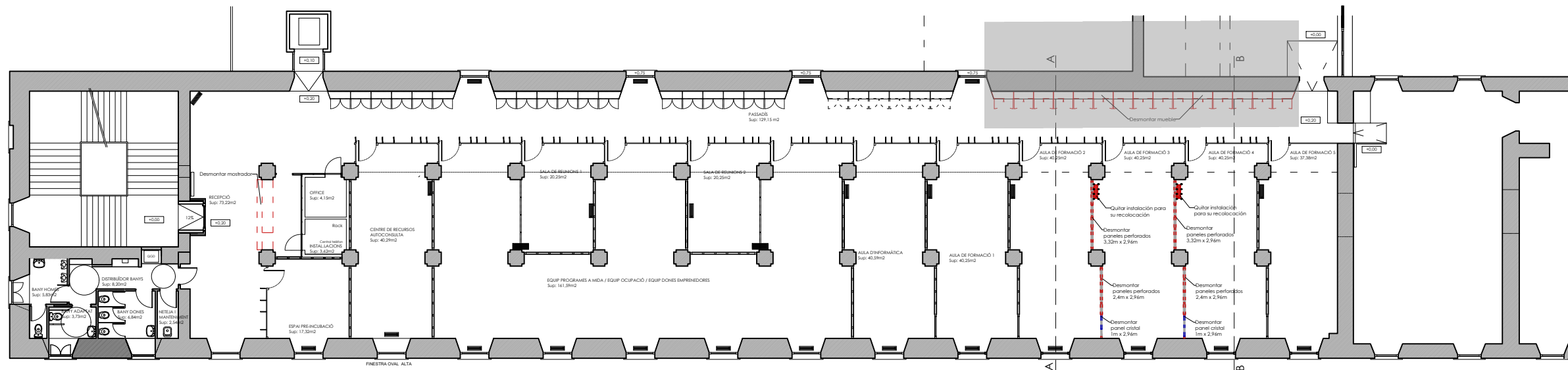

DISTRIBUCIÓN DESMONTAJE Y MONTAJE

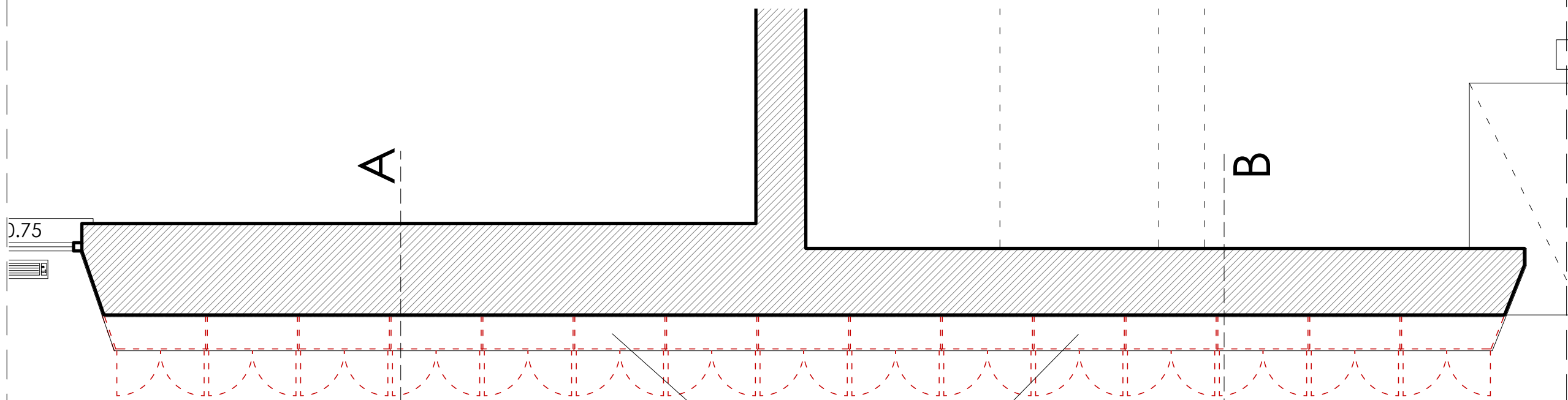

Desmontar mueble

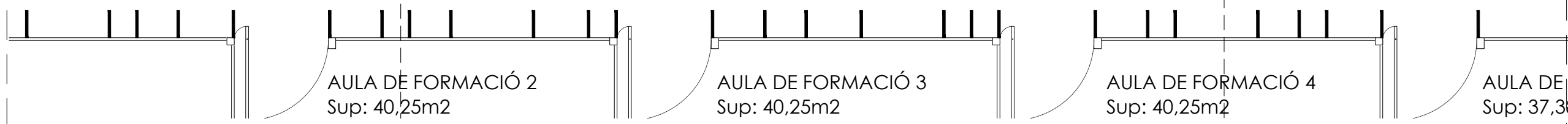

DETALLE DESMONTAJE MUEBLE PASILLO

--- DESMONTAJE

PLANTA  
DISTRIBUCIÓN DESMONTAJE /MUEBLE DE ALMACENAMIENTO PASILLO/

PROYECTO:  
Convent Sant Agusti

UBICACIÓN:

FECHA: DIC/2021	ÁREA:
ESCALA: N/A	COTAS: m



6 Tems – Comunicació Interactiva  
Cerdanya, 1 – Pol. Ind. 17244 Cassà de la Selva

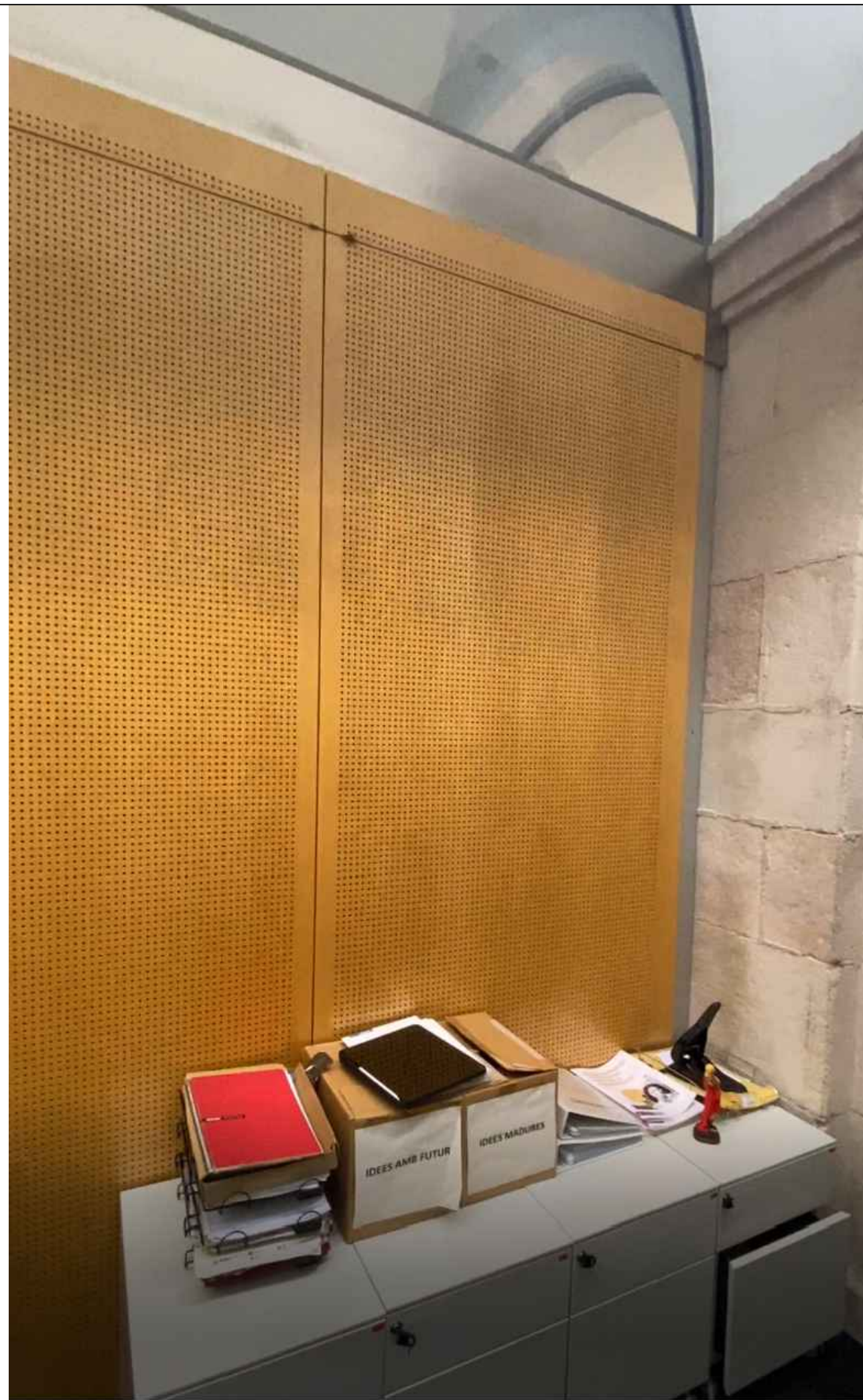

DESMONTAJE PANELES

IMAGENES DE SITUACIÓN ACTUAL

PROYECTO:  
Convent  
Sant Agusti

UBICACIÓN:

FECHA:  
DIC/2021

ÀREA:

ESCALA:  
1: 50

COTAS:  
m

**6TEMS**

6 Tems – Comunicació Interactiva

Cerdanya, 1 – Pol. Ind.  
17244 Cassà de la Selva



ALZADO

SECCIÓN DESMONTAJE

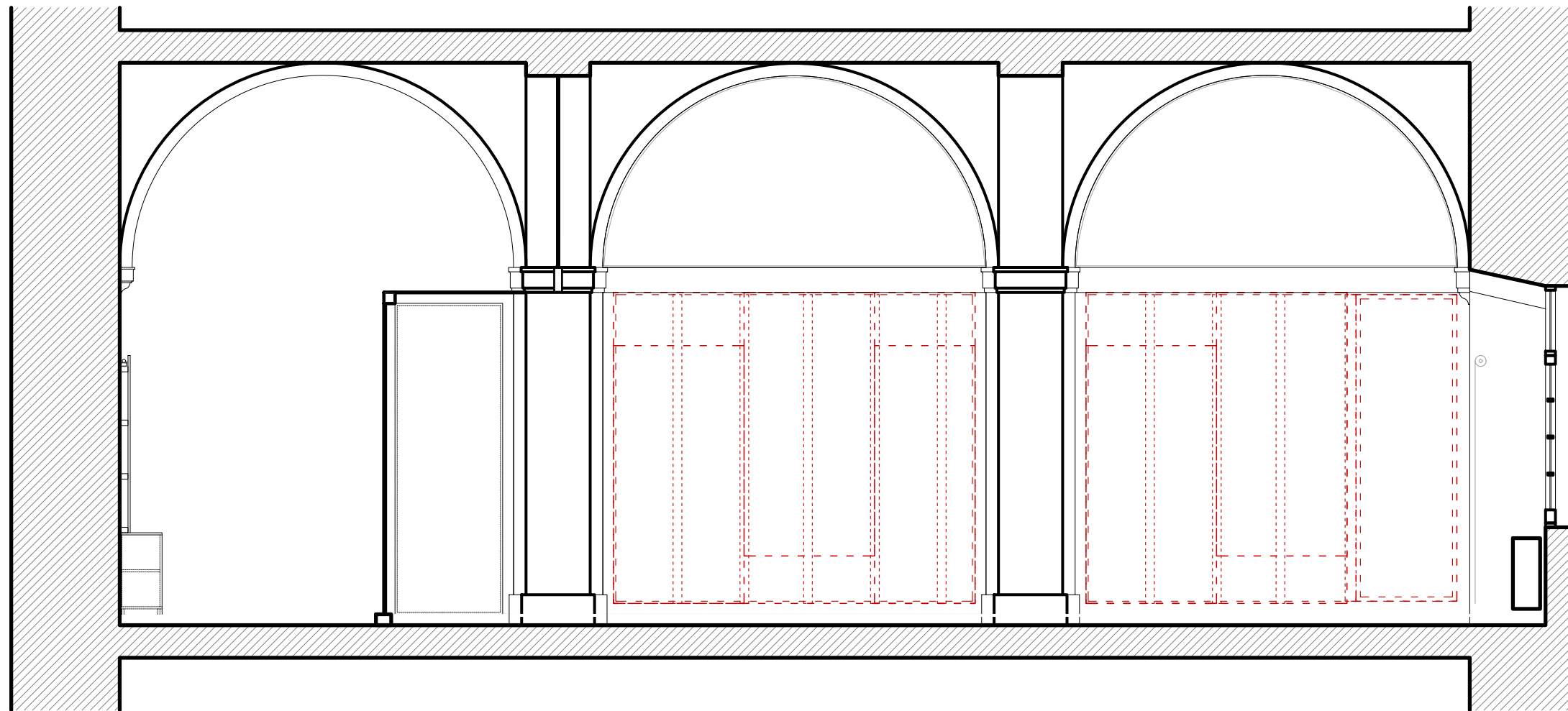

Sección Desmontaje 1:20

PROYECTO:

Convent  
Sant Agusti

UBICACIÓN:

FECHA:  
DIC/2021

ÀREA:

ESCALA:  
1: 20

COTAS:  
m

**6TEMS**

6 Tems – Comunicació  
Interactiva

Cerdanya, 1 – Pol. Ind.  
17244 Cassà de la Selva

MONTAJE

6TEMS

PLANTA

DISTRIBUCIÓN MONTAJE VIGA /AULAS ESPAI JOVES/

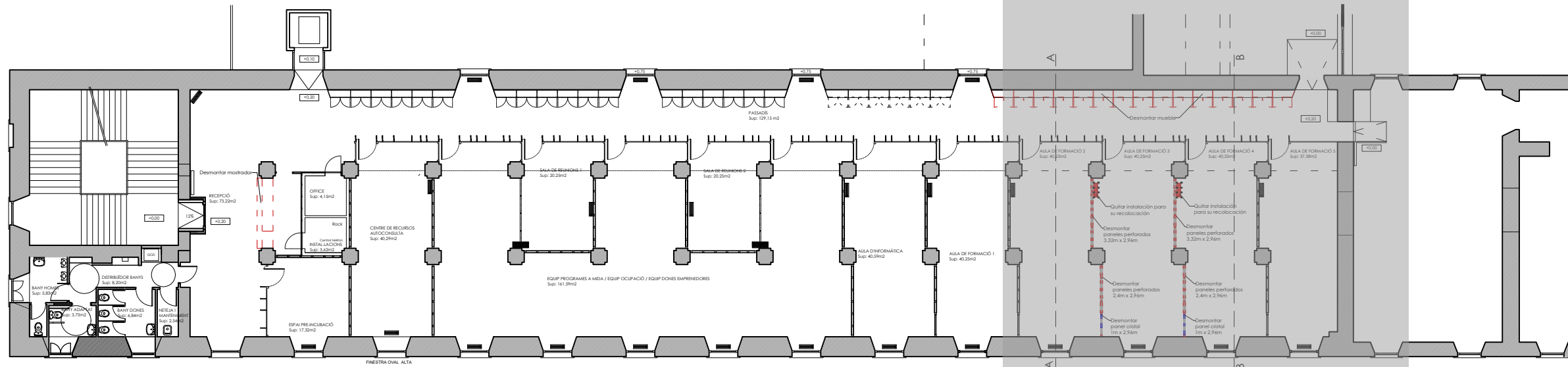



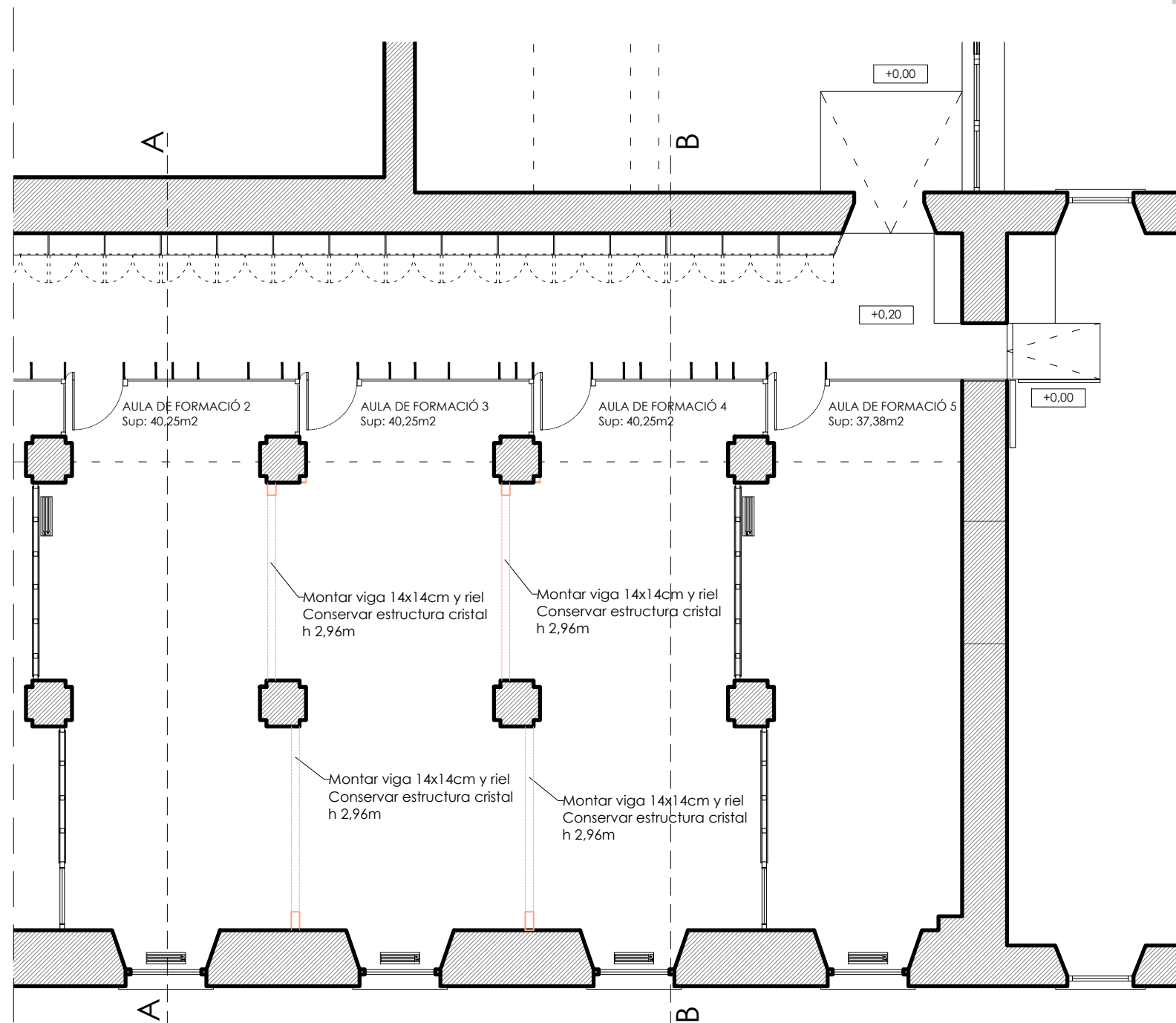

DISTRIBUCIÓN 1:25

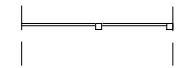

DETALLE MONTAJE VIGA 1:10

LEYENDA:

-  MUROS Y ESTRUCTURA
-  PANELES PERFORADOS EXISTENTES /CONSERVAR/
-  CRISTAL /CONSERVAR/
-  MONTAR VIGA

PROYECTO:

Convent  
Sant Agustí

UBICACIÓN:

FECHA:  
DIC/2021

ÁREA:

ESCALA:  
1:10

COTAS:  
m

**6TEMS**

6 Tems – Comunicació Interactiva

Cerdanya, 1 – Pol. Ind.  
17244 Cassà de la Selva

ALZADO

SECCIÓN MONTAJE VIGA  
A-A

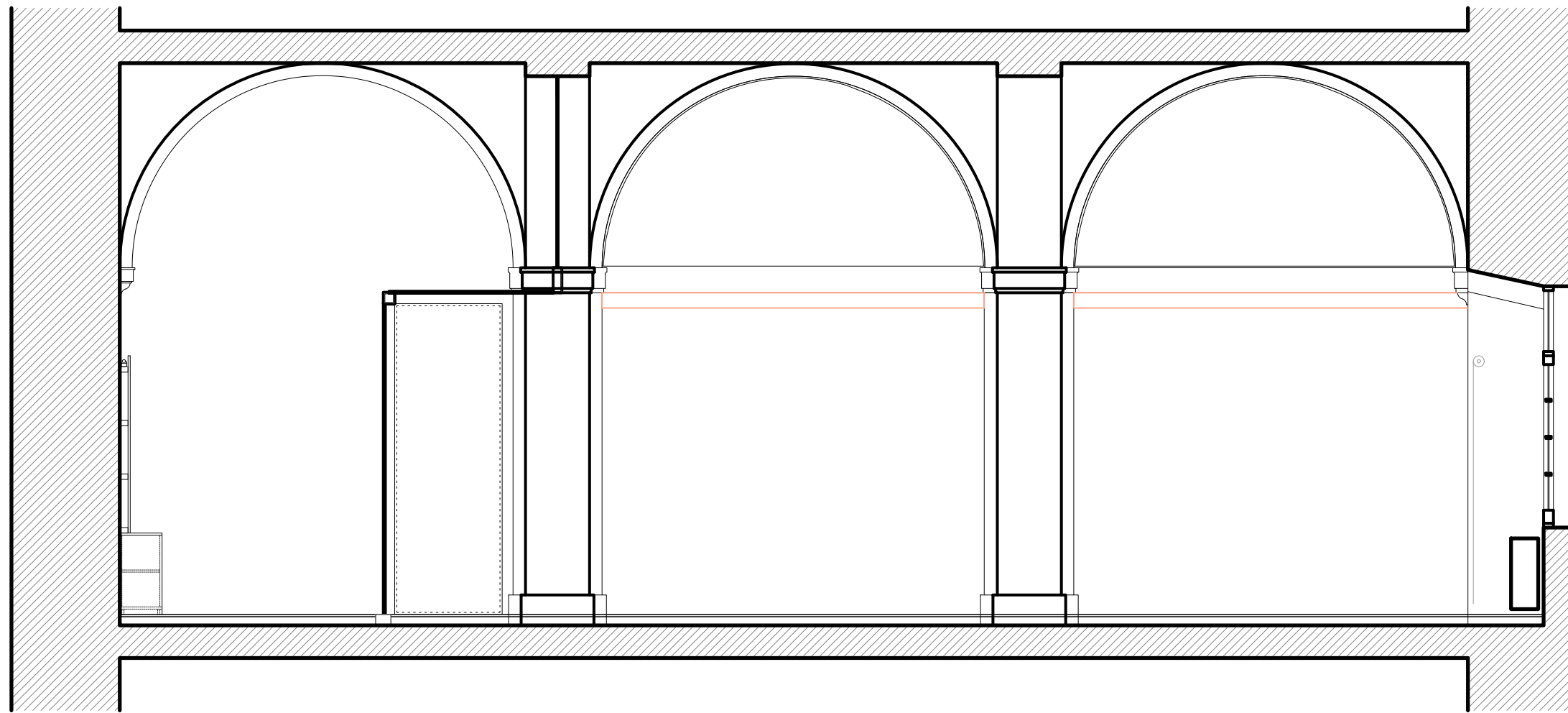

SECCIÓN MONTAJE VIGA A-A

PROYECTO:

Convent  
Sant Agusti

UBICACIÓN:

FECHA:  
DIC/2021

ÁREA:

ESCALA:  
1: 20

COTAS:  
m

**6TEMS**

6 Tems – Comunicació  
Interactiva

Cerdanya, 1 – Pol. Ind.  
17244 Cassà de la Selva

ALZADO

SECCIÓN DETALLE PANELES

PANEL DECORATIVO MONTADO  
SOBRE PARTE FIJA 1:25  
32uds.

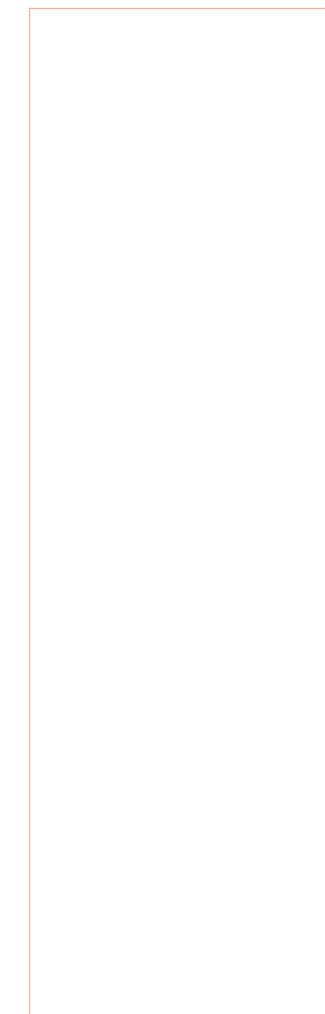
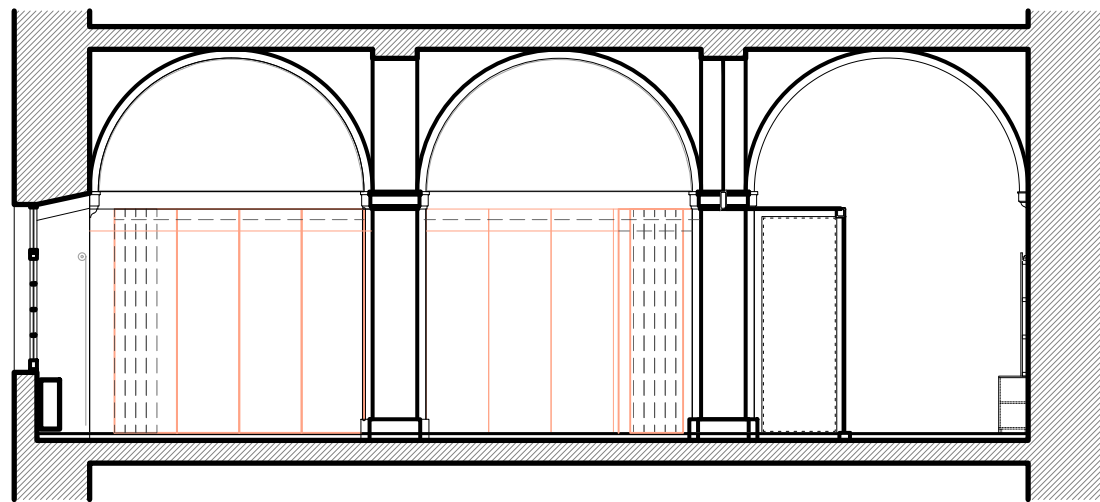

PANEL MÓVIL 1:25  
32uds.

PROYECTO:

Convent  
Sant Agusti

UBICACIÓN:

FECHA:  
DIC/2021

ÁREA:

ESCALA:  
N/A

COTAS:  
m

**6TEMS**

6 Tems – Comunicació  
Interactiva

Cerdanya, 1 – Pol. Ind.  
17244 Cassà de la Selva

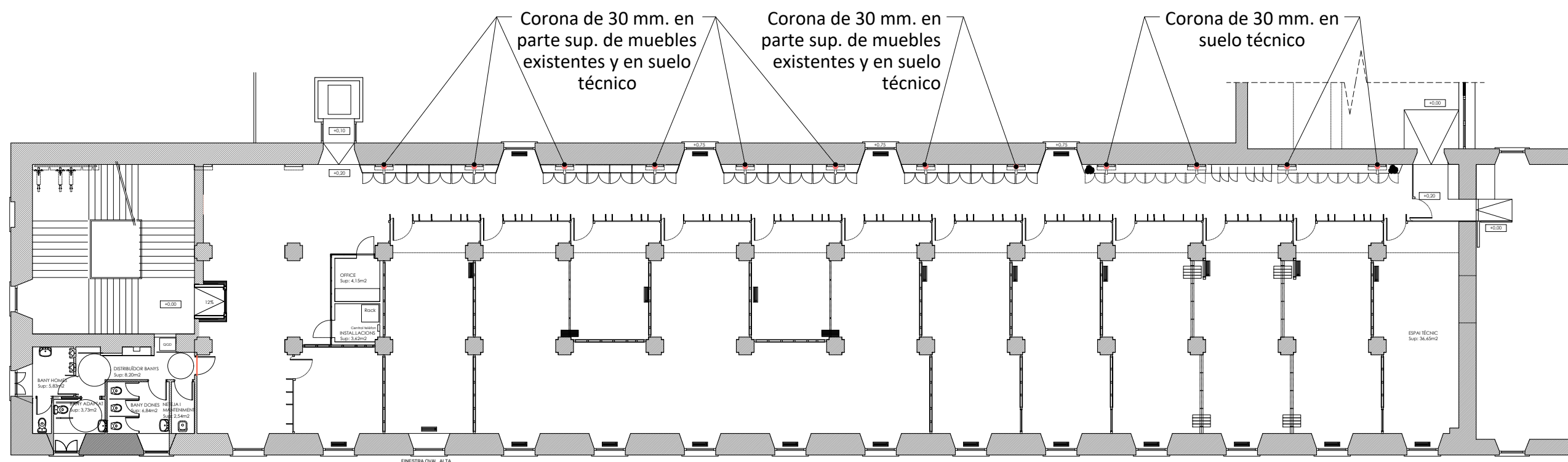

Coronas para canaletas

Corona de 30mm coincidiendo con ubicaci3n de r3tulos para instalaci3n de canaletas pasacables en:

- Parte superior de mueble existente
- Suelo tÈcnico

PROYECTO:

Convent  
Sant Agusti

UBICACI3N:

FECHA:  
DIC/2021

ÀREA:

ESCALA:  
N/A

COTAS:  
m

**6TEMS**

6 Tems – Comunicaci3  
Interactiva



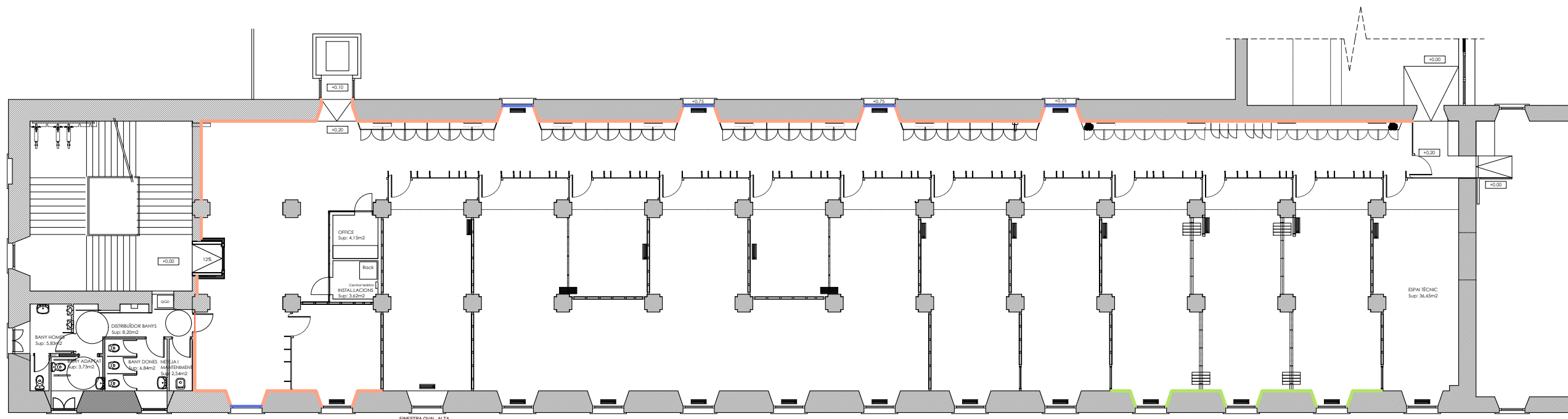

Cerdanya, 1 – Pol. Ind.  
17244 Cassà de la Selva

PINTURA

6TEMS



LEYENDA:

-  MUROS Y ESTRUCTURA
-  MURO A PINTAR
-  MARCO VENTANA/PUERTA A PINTAR
-  DESCUBRIR PIEDRA, Y POSTERIOR ENMASILLADO Y PINTADO

MUROS A PINTAR

Saneamiento, enmasillado, tapado de grietas y pintura de:

- PASILLO (220 m2)
- HALL ENTRADA (44 m2)
- ESPAI VIDEO CV (12 m2)

Repicado de pared para descubrimiento de piedra y su posterior enmasillado y pintado después del montaje de:

- BARRAS CONTRA VENTANA (38 m2)

+ PINTADO 5 VENTANAS PASILLO DE CARPINTERÍA DE MADERA  
+ LACADO Y PINTADO PUERTA BAÑOS.

PROYECTO:

Convent Sant Agusti

UBICACIÓN:

FECHA:  
DIC/2021

ÀREA:

ESCALA:  
N/A

COTAS:  
m

**6TEMS**

6 Tems – Comunicació Interactiva

Cerdanya, 1 – Pol. Ind.  
17244 Cassà de la Selva

MOBILIARIO

ITEMS

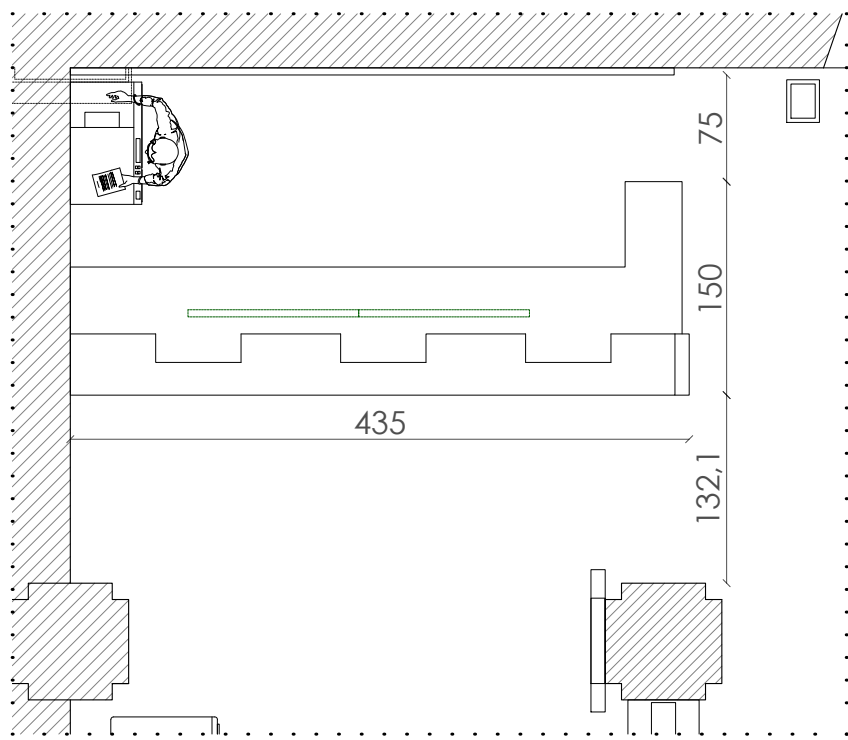

VISTA EN PLANTA

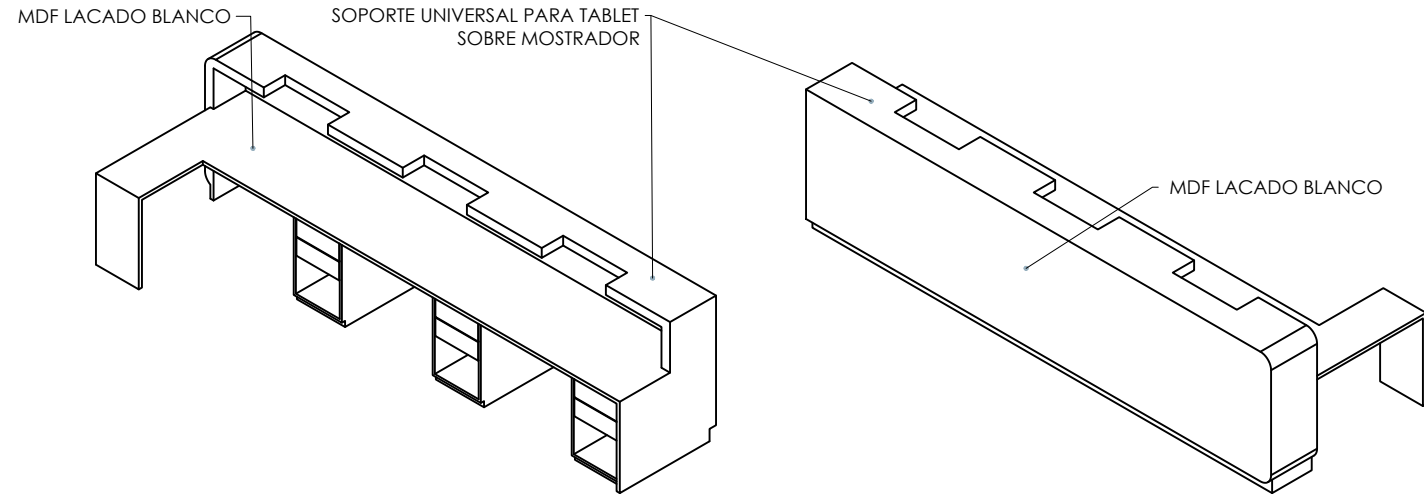

V. ISOMÉTRICO

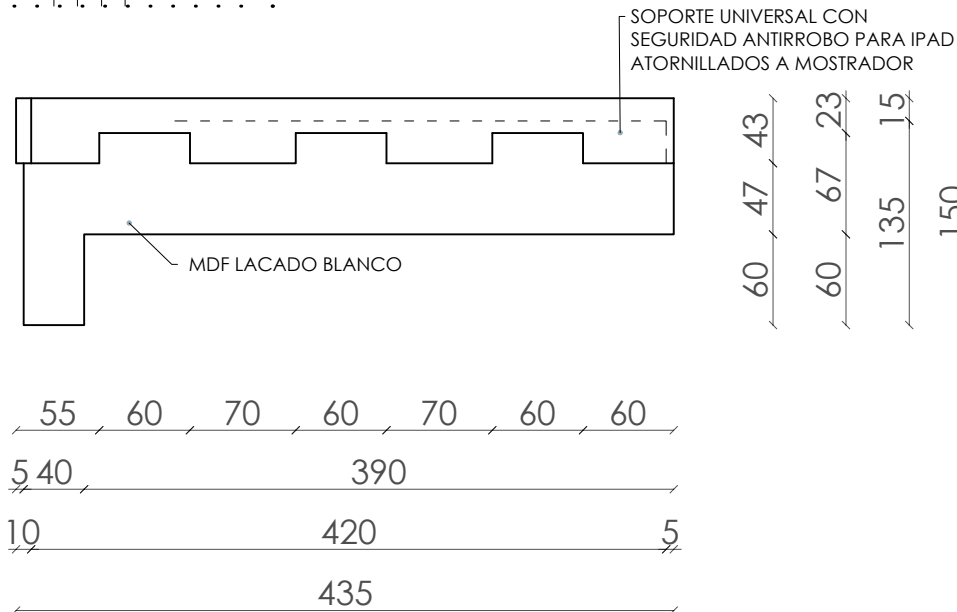

V. SUPERIOR

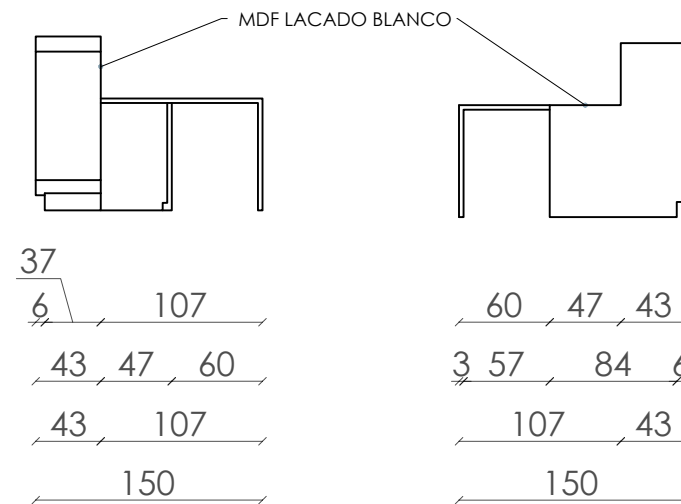

V. LATERALES

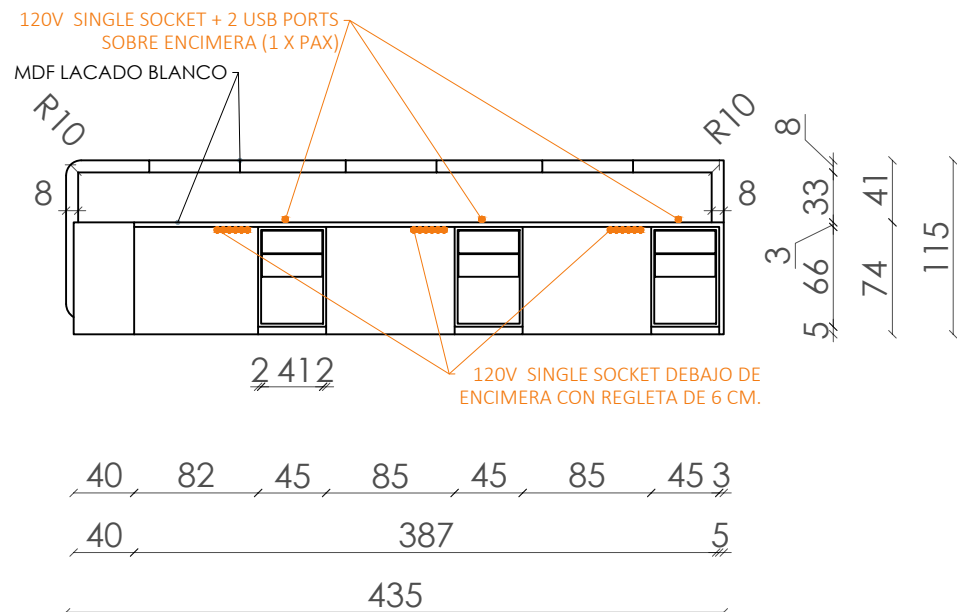

V. TRASERA

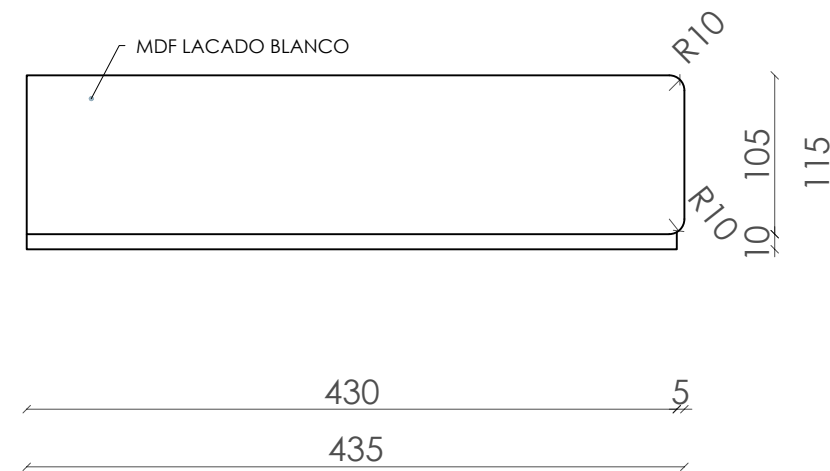

V. FRONTAL

3.1 MOSTRADOR

3 UDS (1 X PAX):  
120V SINGLE SOCKET + 2 USB PORTS  
SOBRE ENCIMERA

18 UDS (6 X PAX):  
120V SINGLE SOCKET DEBAJO  
DE ENCIMERA CON REGLETA DE  
6 CM.

SOPORTE UNIVERSAL PARA  
TABLET SOBRE MOSTRADOR



PROYECTO:

Convent  
Sant Agusti

UBICACIÓN:

FECHA: DIC/2021  
ÁREA: N/A

ESCALA: 1: 50  
COTAS: cm

**6TEMS**

6 Tems – Comunicació  
Interactiva  
Cerdanya, 1 – Pol. Ind.  
17244 Cassà de la Selva

3.2 TRAS-MOSTRADOR

\*BACKLIGHT: MATERIAL TRASLÚCIDO IMPRESO CON COLOCADO DELANTE DE UN FOCO DE LUZ PARA QUE SE RETRO ILUMINE

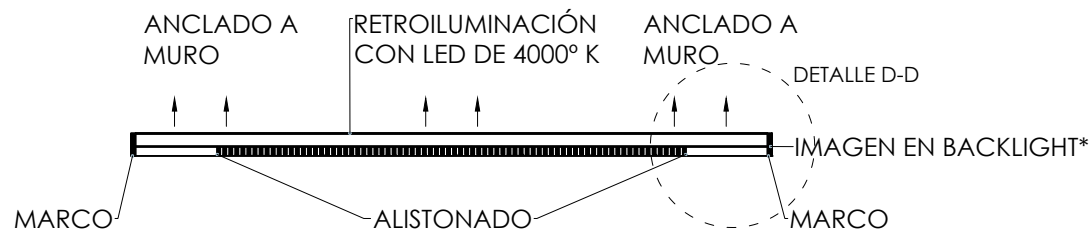

SECCIÓN A-A

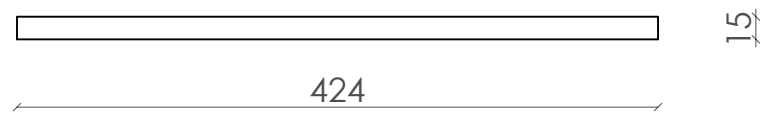

V. SUPERIOR

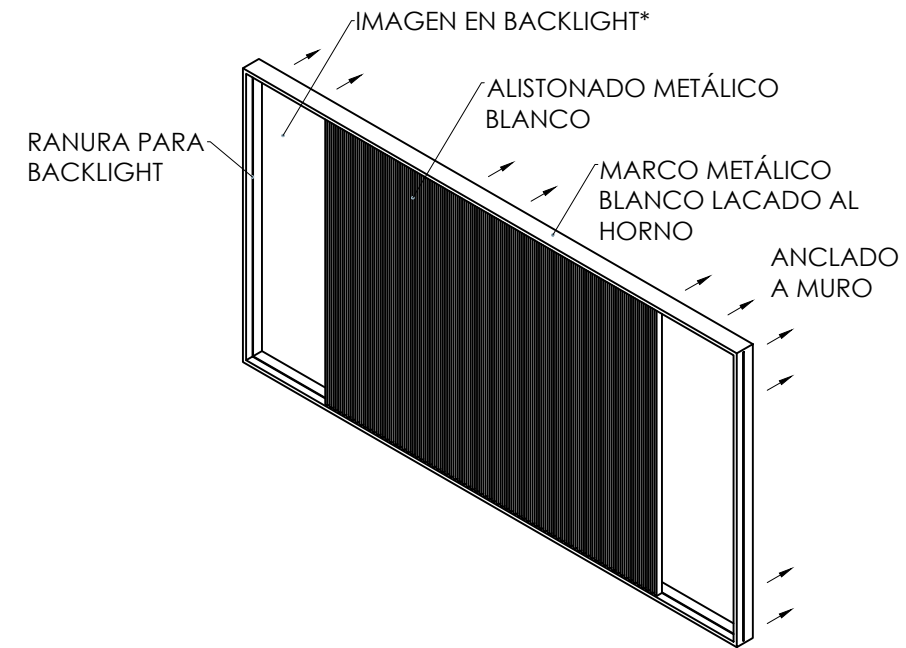
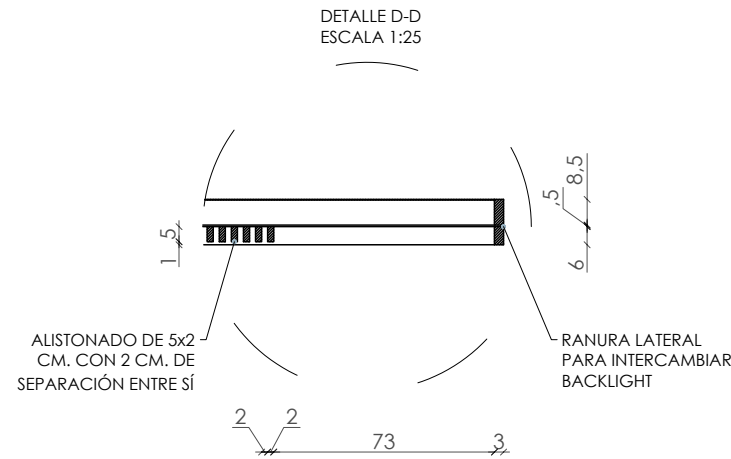

V. ISOMÉTRICO

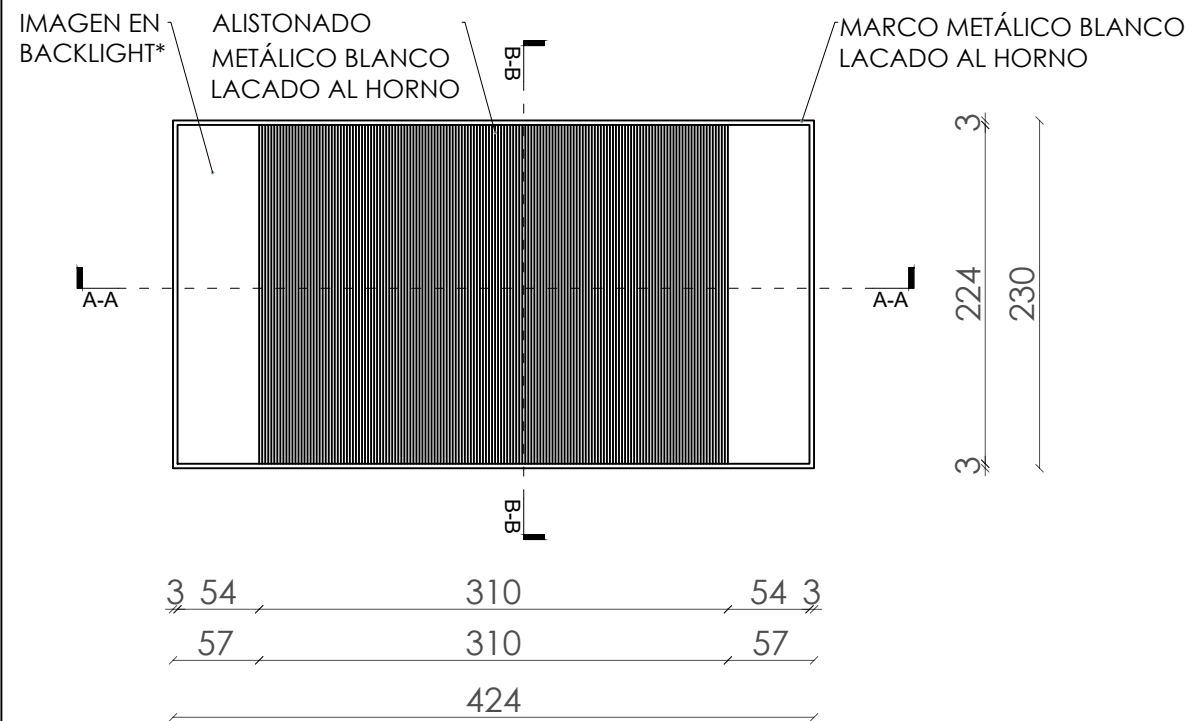

V. FRONTAL

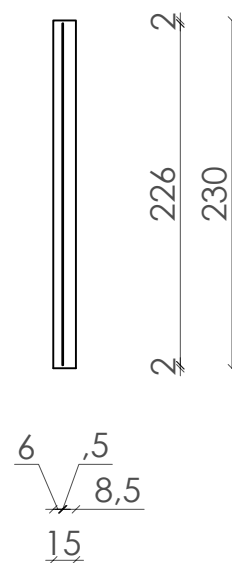

V. LATERAL

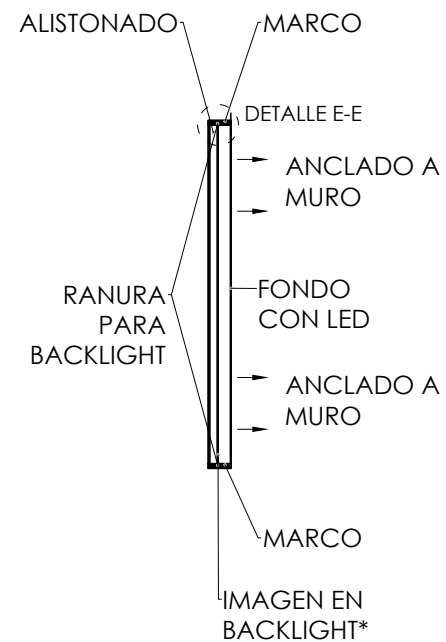

SECCIÓN B-B

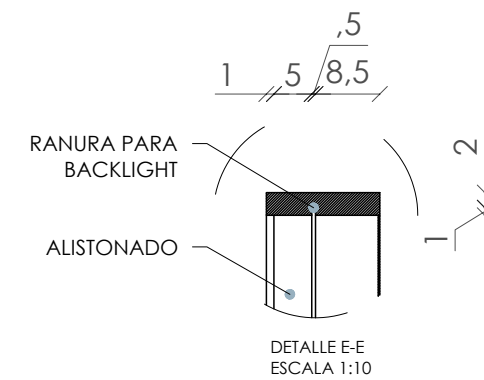

PROYECTO:  
Convent  
Sant Agusti

UBICACIÓN:

FECHA:  
DIC/2021

ÁREA:  
N/A

ESCALA:  
1: 50

COTAS:  
cm



6 Tems – Comunicació Interactiva  
Cerdanya, 1 – Pol. Ind. 17244 Cassà de la Selva

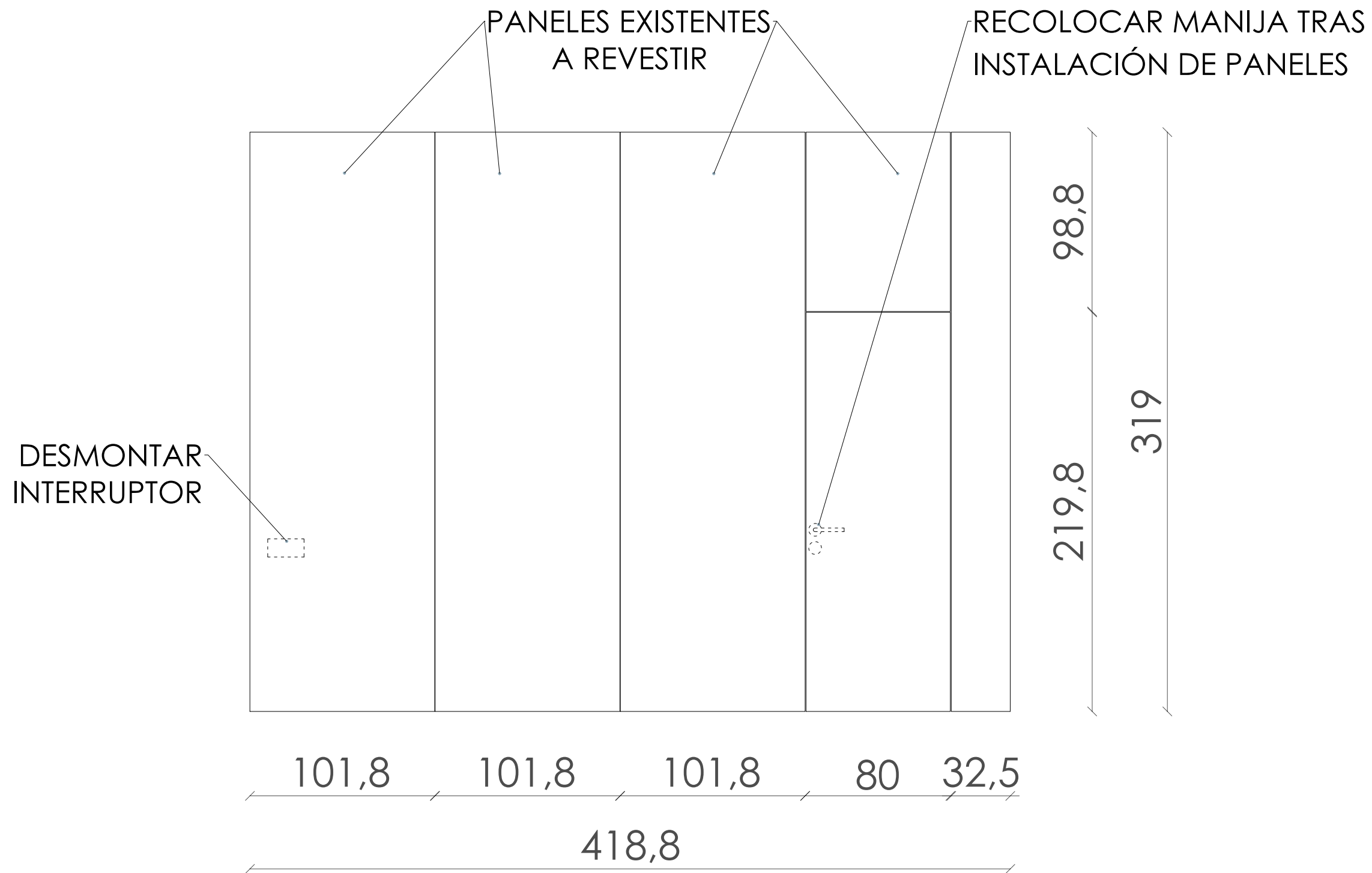

Alzado pared existente

3.3 MURO ENTRADA

REVESTIR CON PLANCHAS DE:  
 - PANESPOL TEXTURES  
 SMOOTH BETON  
 ENVEJEC 244X80  
 REF: TX-036

COLOCACIÓN SOBRE MADERA  
 APLICANDO ADHESIVO:  
 MA-004

UTILIZAR PINTURA PARA  
 JUNTAS:  
 PT-BTN  
 PT-BLN NVJ

PROYECTO:  
 Convent  
 Sant Agusti

UBICACIÓN:

FECHA: DIC/2021	ÁREA: N/A
--------------------	--------------

ESCALA: 1: 2	COTAS: cm
-----------------	--------------



6 Tems – Comunicació  
 Interactiva  
 Cerdanya, 1 – Pol. Ind.  
 17244 Cassà de la Selva

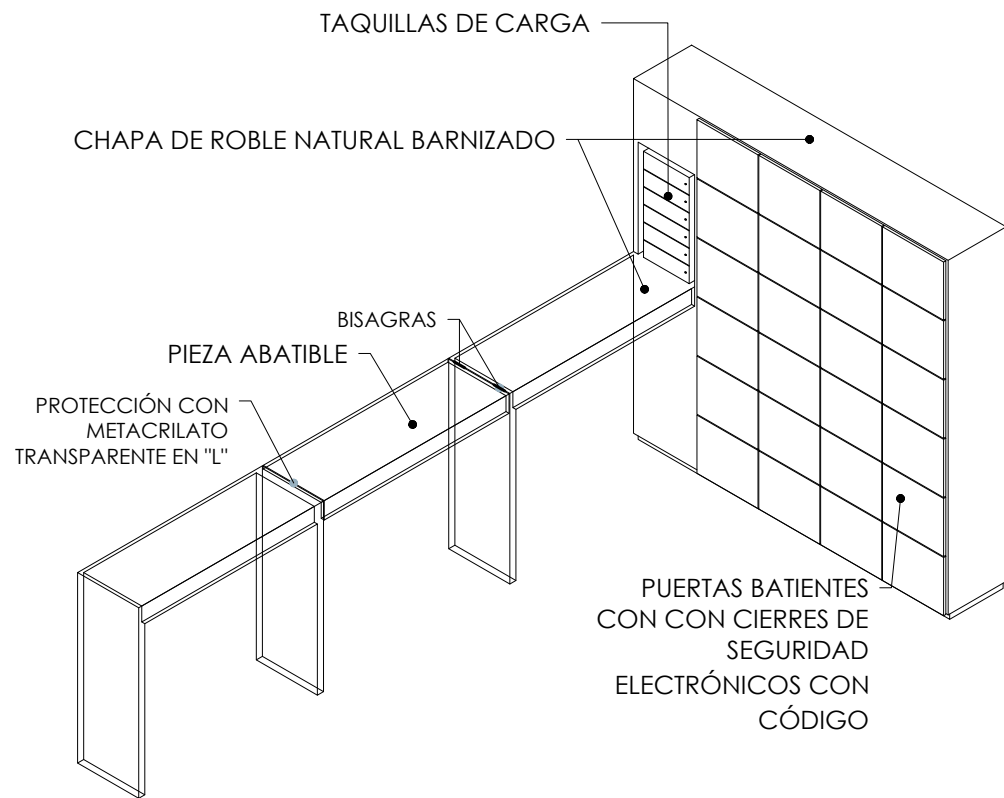

V. ISOMÉTRICA

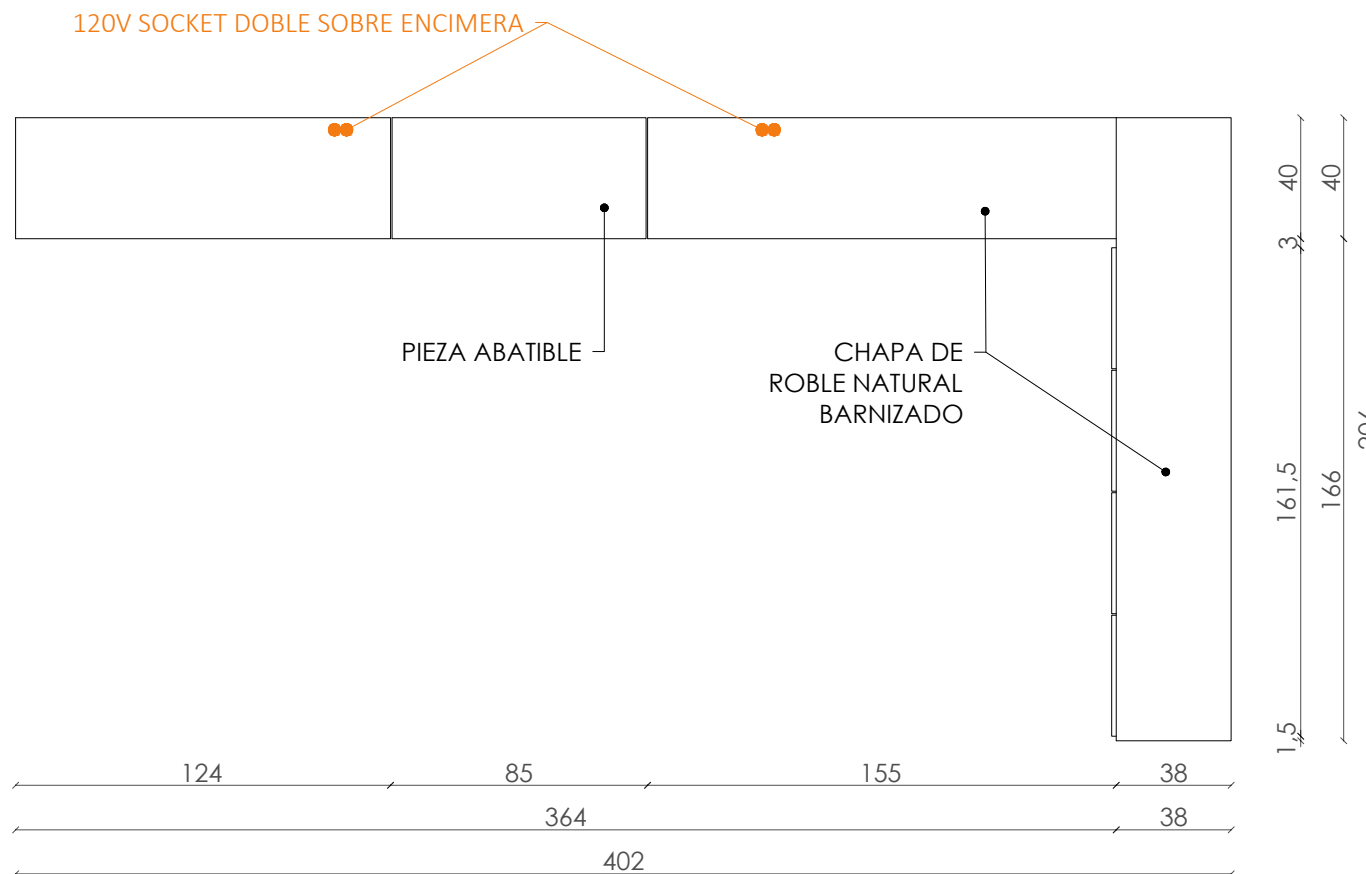

V. SUPERIOR

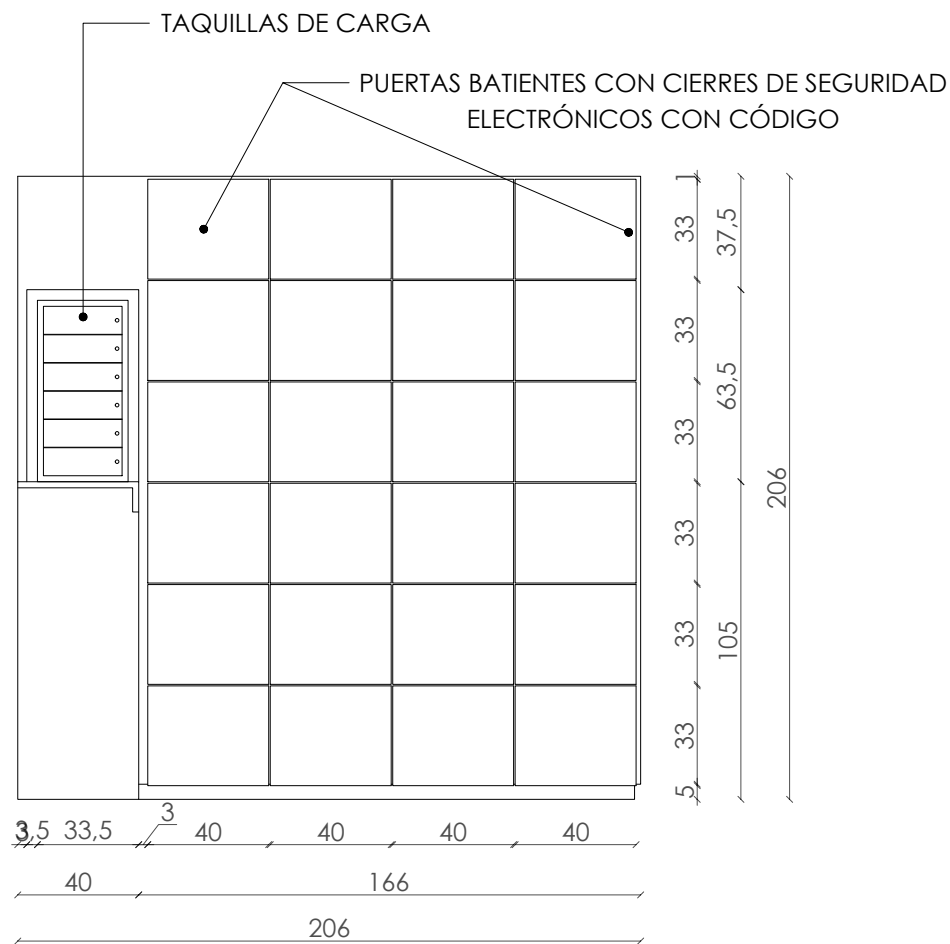

V. FRONTAL

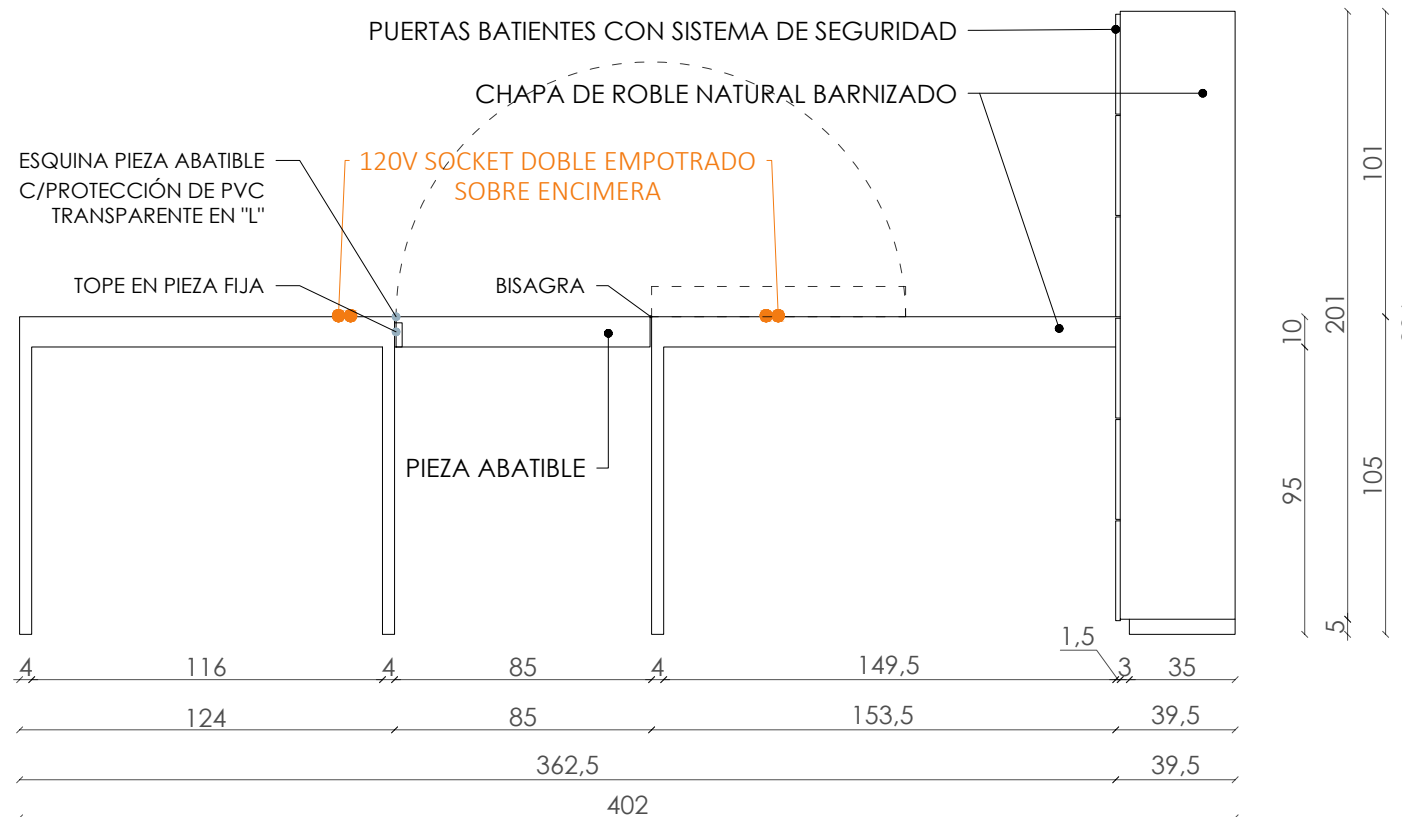

V. LATERAL

3.4 CASILLAS ENTRADA

120V SOCKET DOBLE + USB + CARGADOR INALAMBRICO EMPOTRADO SOBRE ENCIMERA



CIERRES DE SEGURIDAD ELECTRÓNICOS C/CÓDIGO



\*CON GARANTÍA DE 2 AÑOS POR EL FABRICANTE

TAQUILLAS DE CARGA



TACO DISPERSIÓN 10mm  
TORNILLOS DE MÉTRICA 8x70mm



PROYECTO:

Convent  
Sant Agusti

UBICACIÓN:

FECHA: DIC/2021  
ÁREA: N/A

ESCALA: 1:25  
COTAS: cm

**6TEMS**

6 Tems – Comunicació Interactiva

Cerdanya, 1 – Pol. Ind. 17244 Cassà de la Selva

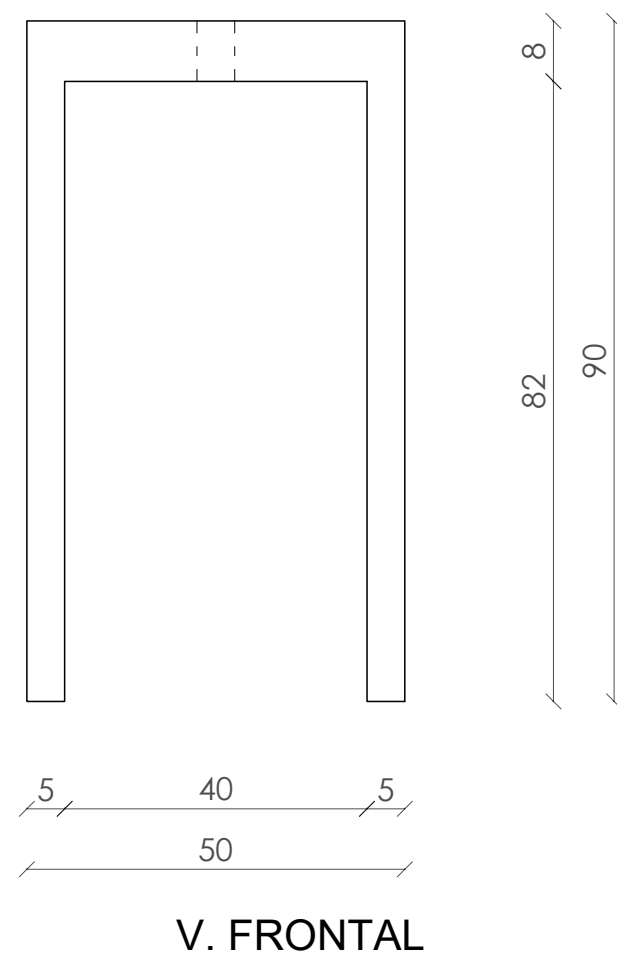
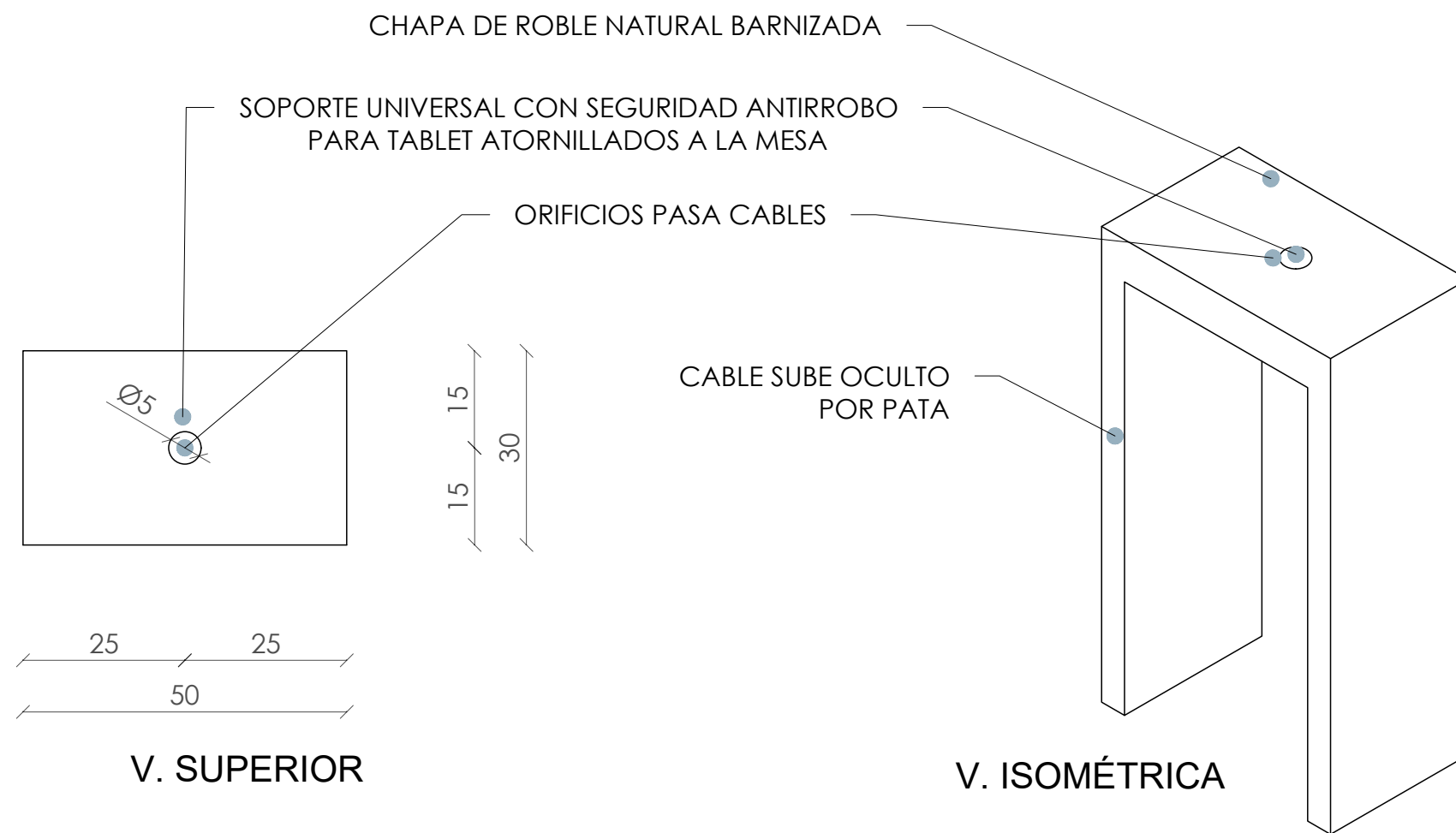

3.5 MESA IPAD

SOPORTE UNIVERSAL CON SEGURIDAD ANTIRROBO PARA TABLET ATORNILLADO A LA MESA



PROYECTO:

Convent  
Sant Agusti

UBICACIÓN:

FECHA:  
DIC/2021

ÁREA:  
N/A

ESCALA:  
1:10

COTAS:  
cm



6 Tems – Comunicació Interactiva

Cerdanya, 1 – Pol. Ind.  
17244 Cassà de la Selva

3.6 BANCADA PASILLO

ALZADO

PROYECTO:

Convent  
Sant Agusti

UBICACIÓN:

FECHA:  
DIC/2021

ÀREA:  
N/A

ESCALA:  
1:100

COTAS:  
cm

**6TEMS**

6 Tems – Comunicació  
Interactiva

Cerdanya, 1 – Pol. Ind.  
17244 Cassà de la Selva

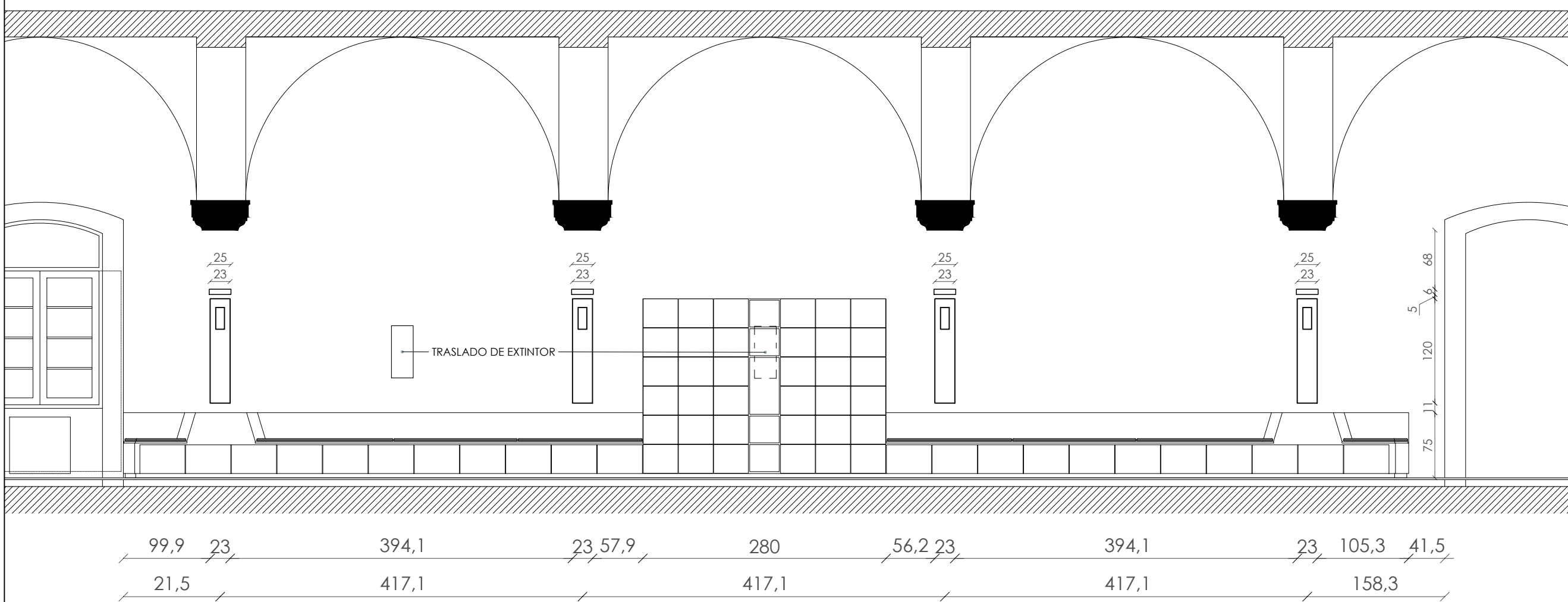

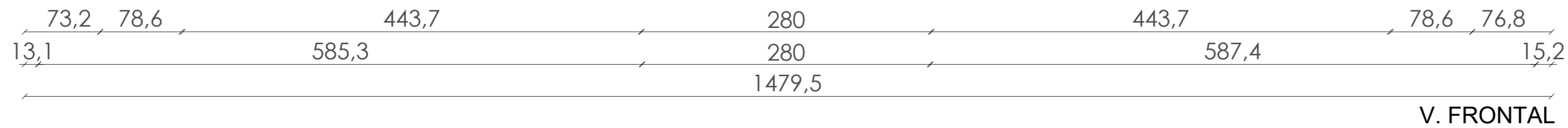
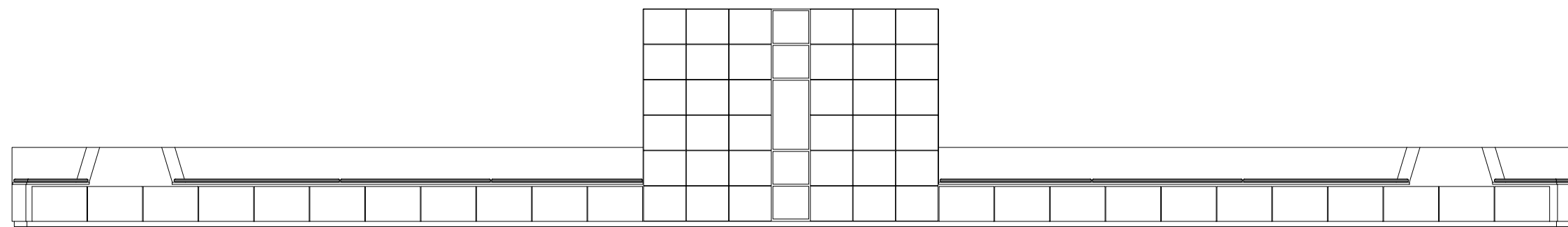
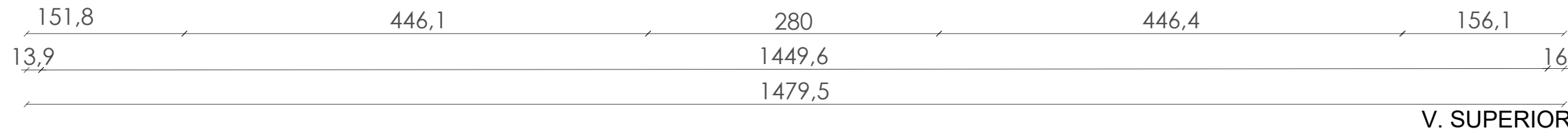
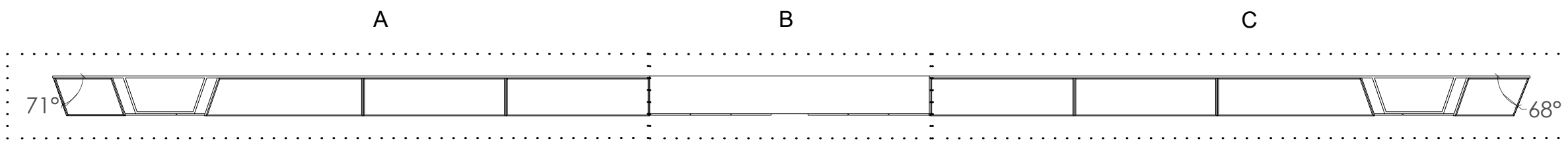

40

75  
130,9  
5  
200,5  
205,9

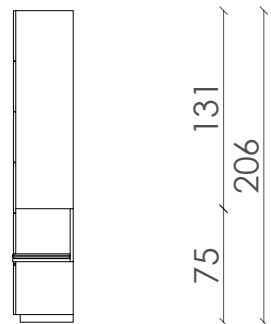

40  
V. LATERAL

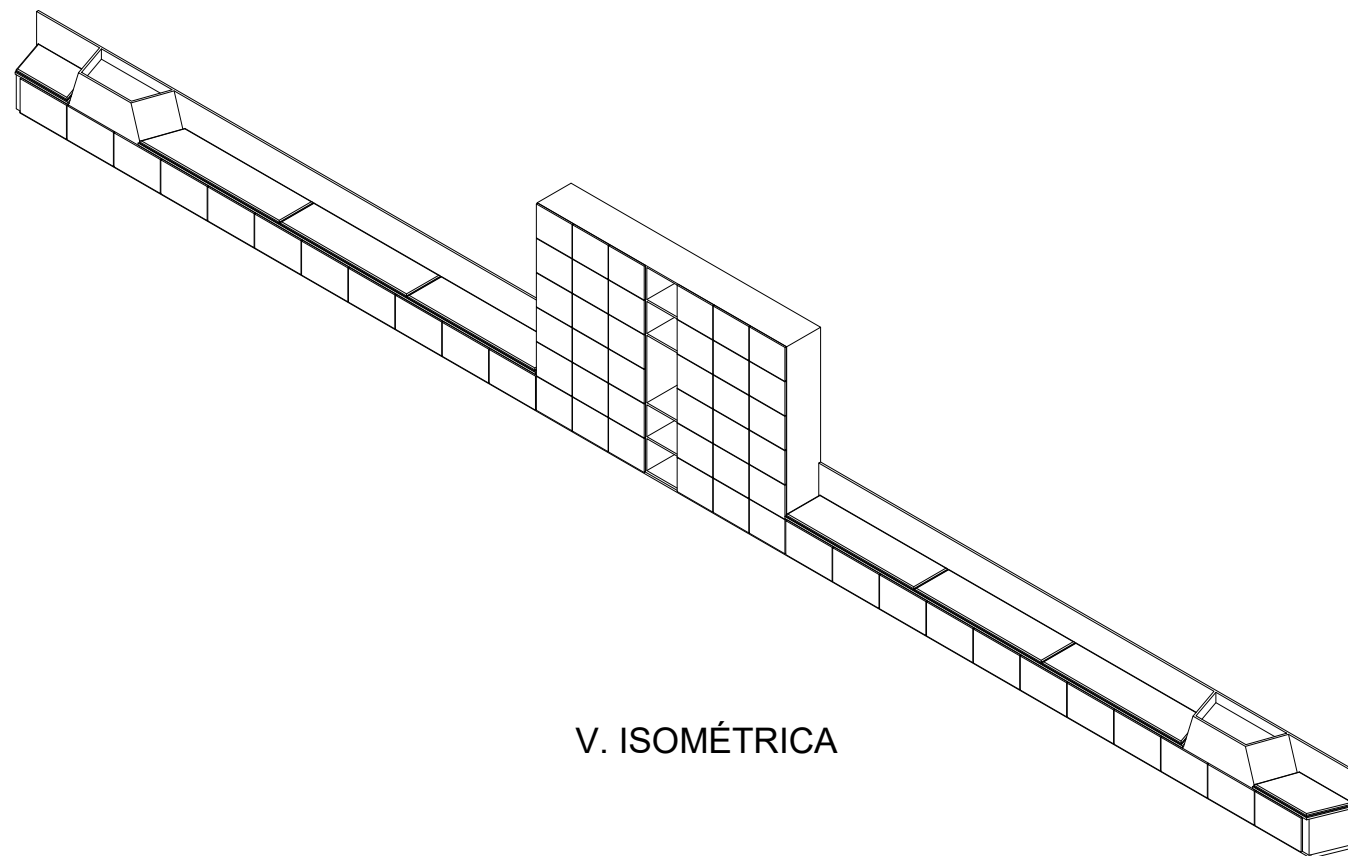

V. ISOMÉTRICA

3.6 BANCADA PASILLO

COTAS GENERALES

PROYECTO:  
Convent  
Sant Agusti

UBICACIÓN:

FECHA: DIC/2021  
ÁREA: N/A

ESCALA: 1:100  
COTAS: cm

**6TEMS**

6 Tems – Comunicació  
Interactiva  
Cerdanya, 1 – Pol. Ind.  
17244 Cassà de la Selva

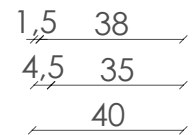
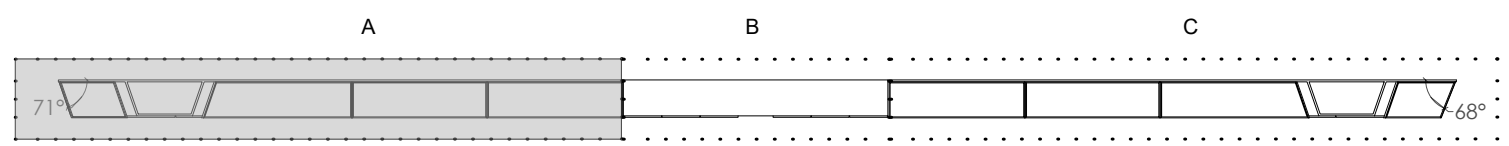
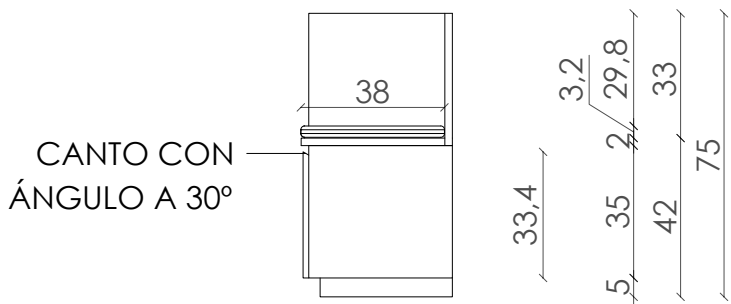
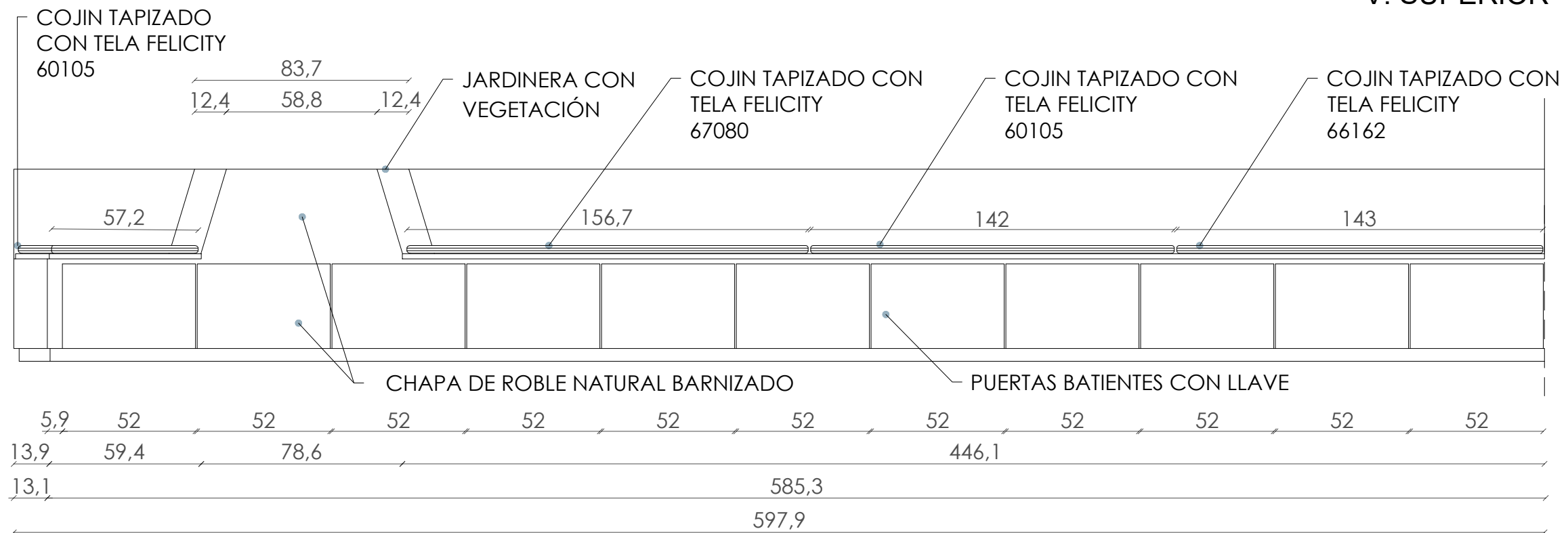
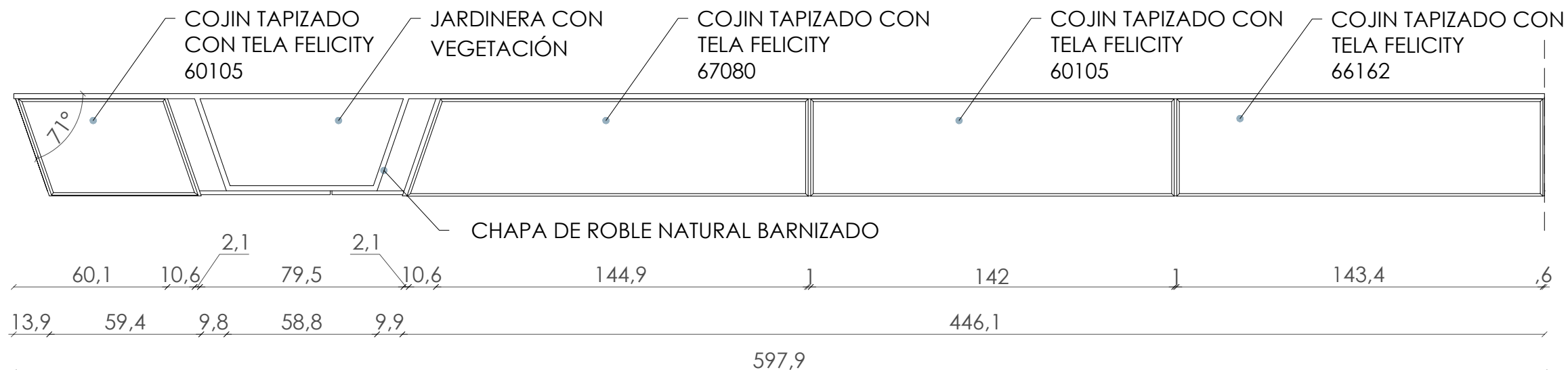

V. LATERAL

V. SUPERIOR

V. FRONTAL

3.6 BANCADA PASILLO

Detalle A

Design no.	2477
Application	contract
Composition	100% post-consumer recycled polyester
Weight	g/m 430 oz/lin.yd 13.87
Width	cm 140 inches 55
Abrasion	rubs martindale (EN ISO 12947-2) 90,000 double rubs wyzenbeek (ASTM D4157-07) (heavy duty upholstery) 100,000
Pilling	scale 1-5, max. 5 - EN ISO 12945-2 5
Light fastness	scale 1-8, max. 8 - EN ISO 105-B02 5-7
Rubbing fastness	scale 1-5, max. 5 - EN ISO 105x12 (wet/dry) 4-5/4-5
Maintenance	wash or dry cleaning (P/W) Felicity is made of polyester which is a material suited for environments with special requirements for cleaning. click here for guidance relating to <a href="#">disinfection</a> . 40°C shrinkage max. 1.5%. 60°C shrinkage max. 2.5%.
US ACT	<ul style="list-style-type: none"> <li>ASTM D4157-07 Wyz. abrasion (heavy duty) 100% pass</li> <li>ASTM D3511 Pilling pass</li> <li>AATCC 16 Light fastness pass</li> <li>AATCC 8 or 116 Wet/dry crocking pass</li> <li>CA TB 117-2013 pass</li> </ul>
Acoustic test air flow resistance	EN 29053 & ISO 9053-1 (airflow resistance)
Flammability	BS EN 1021 1&2 Cigarette and Match CA TB 117-2013 Will also pass other flammability standards. Flame retardant performance is dependent upon the foam used. Contains no flame retardant chemicals.
Certificates	<a href="#">Complete list</a>
Environment	STANDARD 100 by OEKO-TEX® EU Ecolabel Cradle to Cradle Certified® Bronze
Design	Mette Krebs Petersen
Colours	Mette Krebs Petersen

PROYECTO:  
Convent  
Sant Agusti

UBICACIÓN:

FECHA: DIC/2021  
ÁREA: N/A  
ESCALA: 1: 20  
COTAS: cm



6 Tems – Comunicació Interactiva  
Cerdanya, 1 – Pol. Ind. 17244 Cassà de la Selva



### 3.6 BANCADA PASILLO

#### Detalle C

Design no.	2477
Application	contract
Composition	100% post-consumer recycled polyester
Weight	g/lm oz/lin.yd
	430 13.87
Width	cm inches
	140 55
Abrasion	rubs martindale (EN ISO 12947-2) double rubs wyzenbeek (ASTM D4157-07) (heavy duty upholstery)
	90,000 100,000
Pilling	scale 1-5, max. 5 - EN ISO 12945-2
	5
Light fastness	scale 1-8, max. 8 - EN ISO 105-B02
	5-7
Rubbing fastness	scale 1-5, max. 5 - EN ISO 105x12 (wet/dry)
	4-5/4-5
Maintenance	wash or dry cleaning (P/W)
	Felicity is made of polyester which is a material suited for environments with special requirements for cleaning. click here for guidance relating to <a href="#">disinfection</a> .
	☑ ☒ ☒ ☒ ☒ 40°C shrinkage max. 1.5% ☑ ☒ ☒ ☒ ☒ 60°C shrinkage max. 2.5%
US ACT	<ul style="list-style-type: none"> <li>☑ ASTM D4157-07 Wyzenbeek (heavy duty) pass</li> <li>☑ ASTM D3511 Pilling pass</li> <li>☑ AATCC 16 Light fastness pass</li> <li>☑ AATCC 8 or 116 Wet/dry crocking pass</li> <li>☑ CA TB 117-2013 pass</li> </ul>
	Abrasion test results exceeding ACT Performance Guidelines are not an indicator of product lifespan
Acoustic test air flow resistance	EN 29053 & ISO 9053-1 (airflow resistance)
Flammability	BS EN 1021 1&2, Cigarette and Match CA TB 117-2013 Will also pass other flammability standards. Flame retardant performance is dependent upon the foam used. Contains no flame retardant chemicals.
Certificates	<a href="#">Complete list</a>
Environment	STANDARD 100 by OEKO-TEX® EU Ecolabel Cradle to Cradle Certified® Bronze
Design	Mette Krebs Petersen
Colours	Mette Krebs Petersen

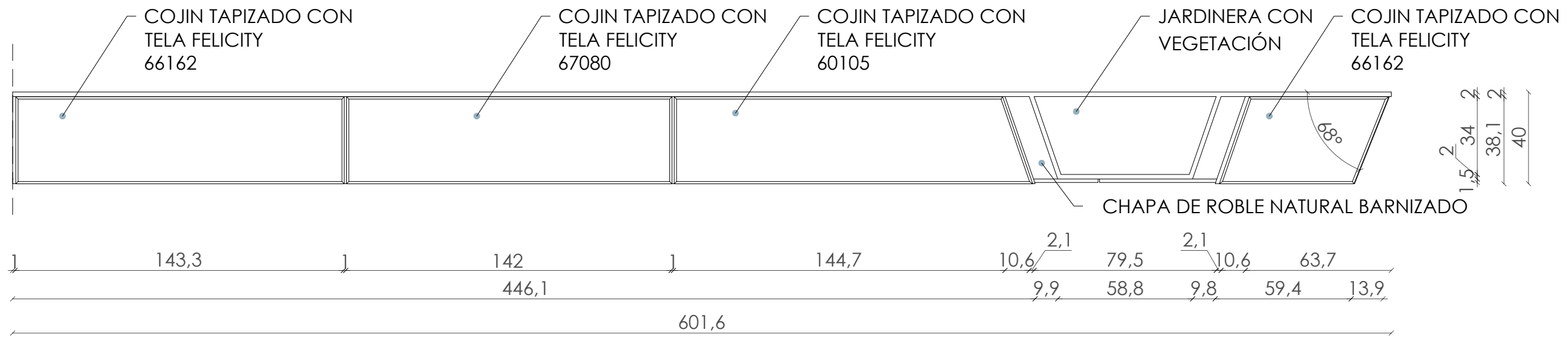

#### V. SUPERIOR

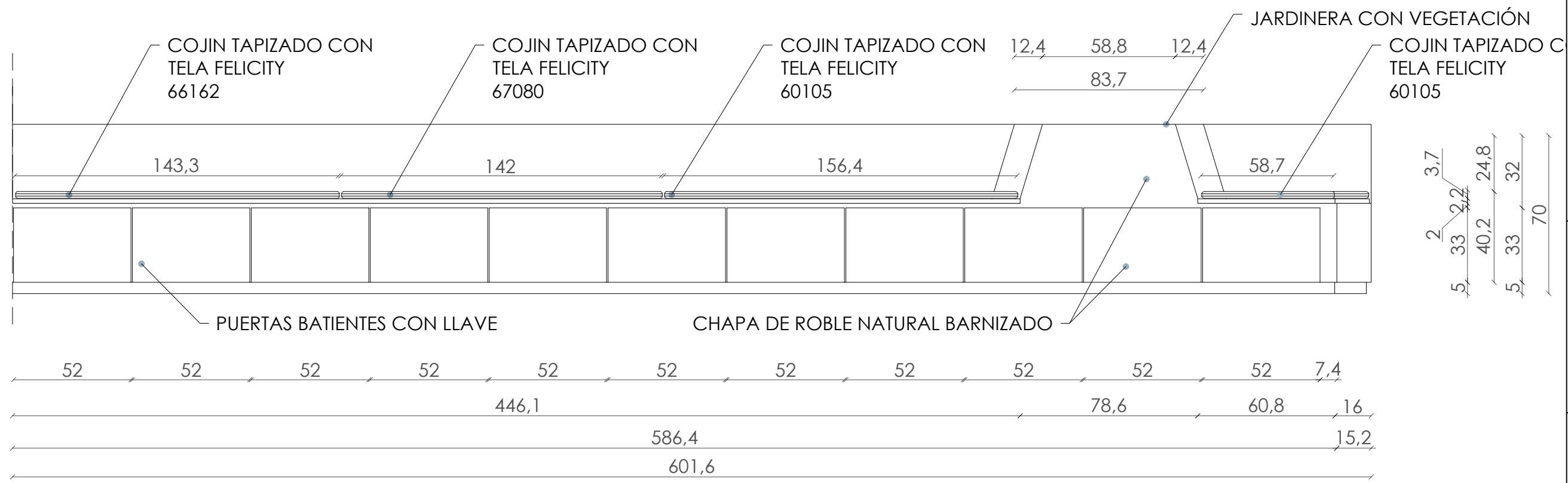

#### V. FRONTAL

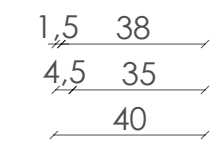
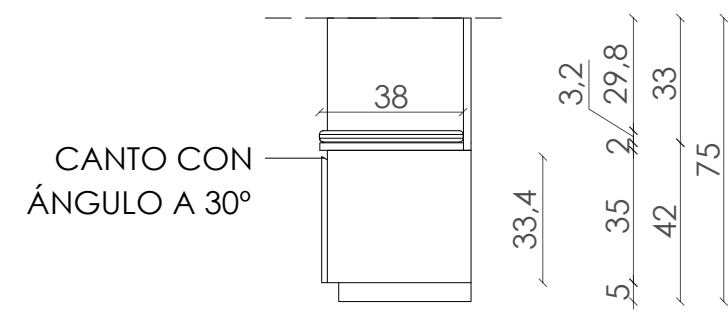

#### V. LATERAL

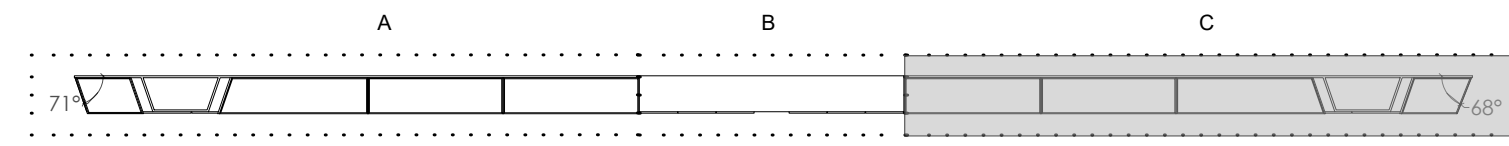

PROYECTO:  
Convent  
Sant Agusti

UBICACIÓN:

FECHA: DIC/2021	ÁREA: N/A
ESCALA: 1: 20	COTAS: cm



6 Tems – Comunicació Interactiva  
Cerdanya, 1 – Pol. Ind.  
17244 Cassà de la Selva

ALZADO BARRAS JOVES



DETALLE PIEZA ABATIBLE

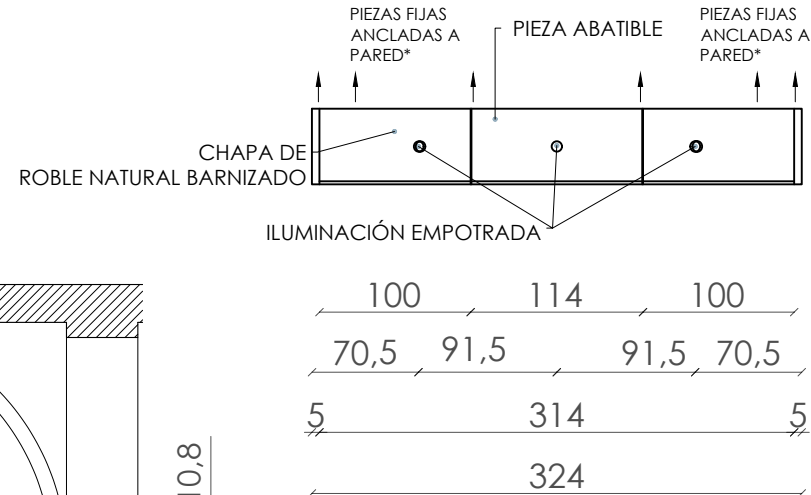
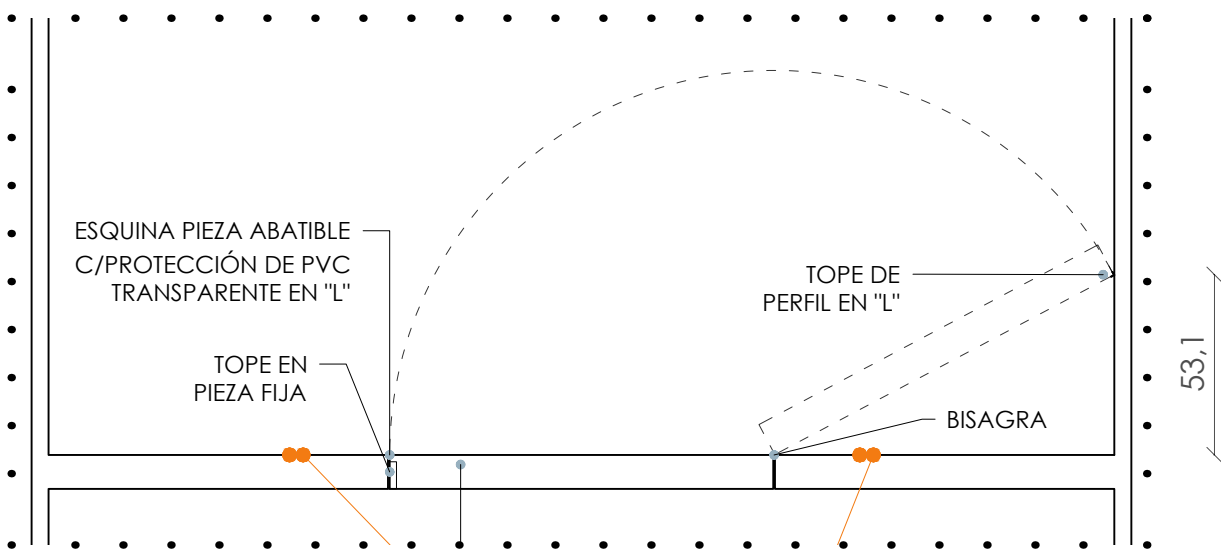

V. SUPERIOR

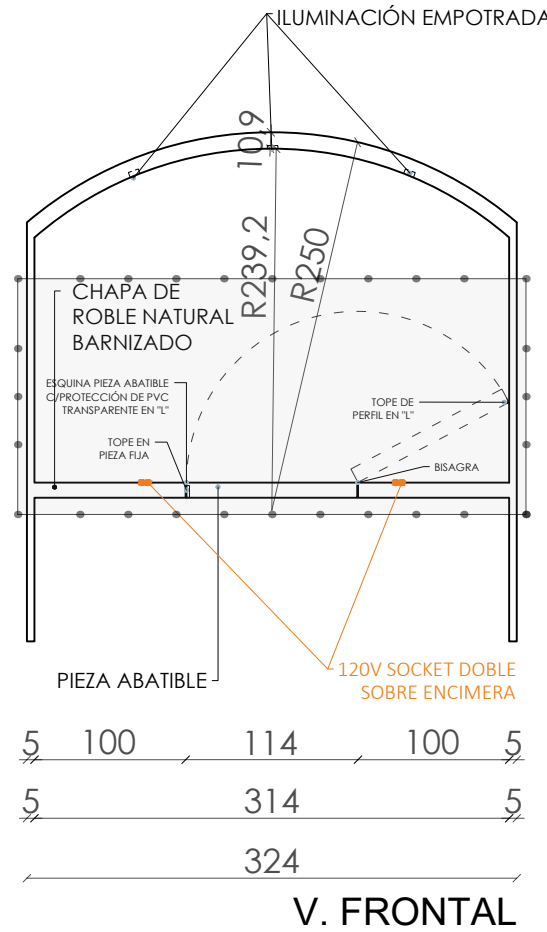

V. FRONTAL

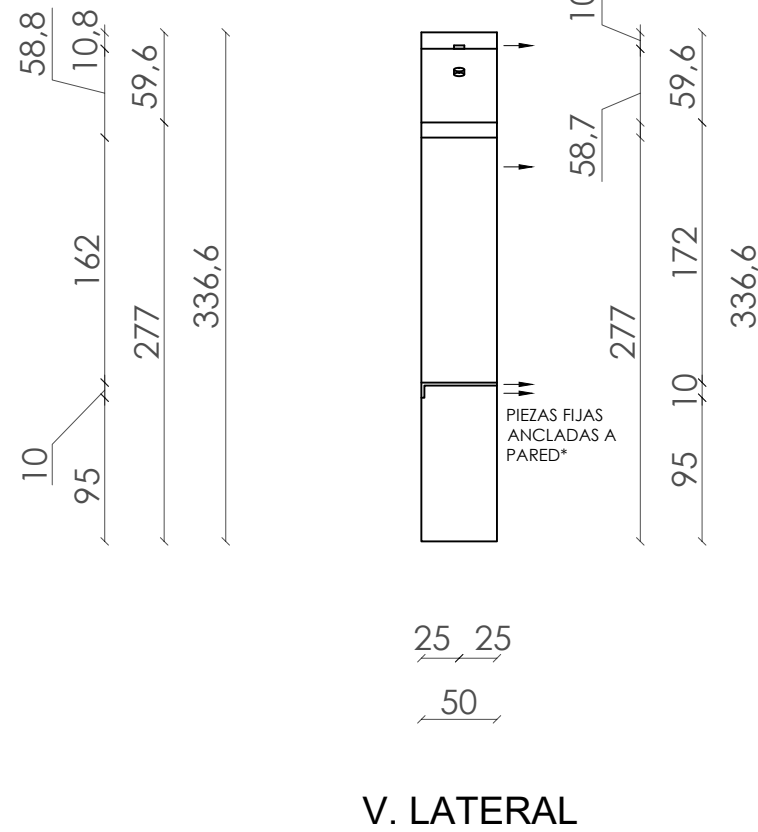

V. LATERAL

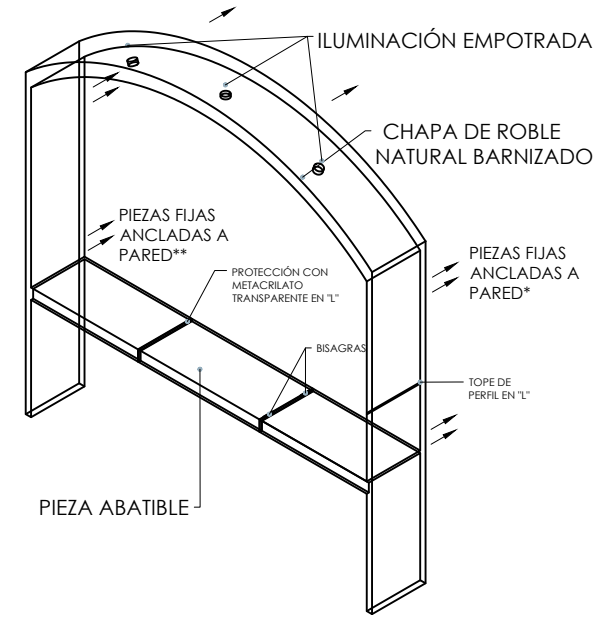

V. ISOMÉTRICA

3.7 BARRA JOVES

- 2 UDS.

120V SOCKET DOBLE + USB + CARGADOR INALAMBRICO EMPOTRADO SOBRE ENCIMERA



TACO DISPERSIÓN 10mm  
TORNILLOS DE MÉTRICA 8x70mm



\*PIEZAS ANCLADAS NUNCA A PIEDRA, ENCONTRAR JUNTAS ENTRE PIEDRAS

PROYECTO:

Convent  
Sant Agusti

UBICACIÓN:

FECHA: DIC/2021  
ÁREA: N/A

ESCALA: 1: 50  
COTAS: cm

**6TEMS**

6 Tems – Comunicació Interactiva  
Cerdanya, 1 – Pol. Ind. 17244 Cassà de la Selva

3.8 MURO COMPARTEIX

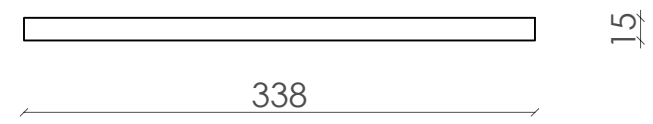

V. SUPERIOR

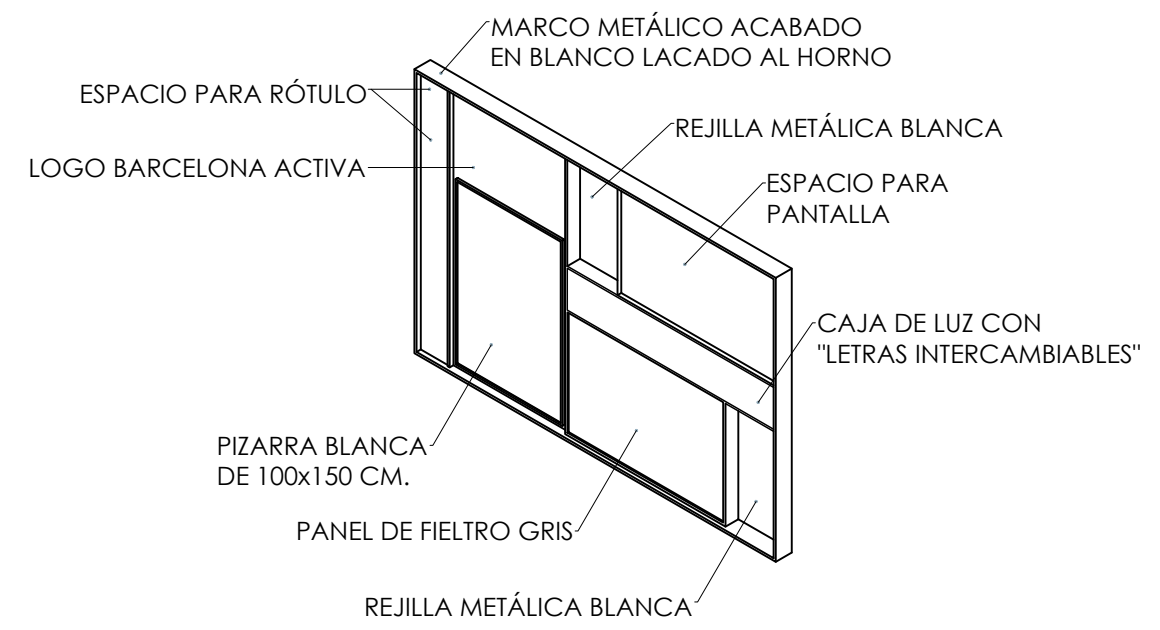

V. ISOMÉTRICO

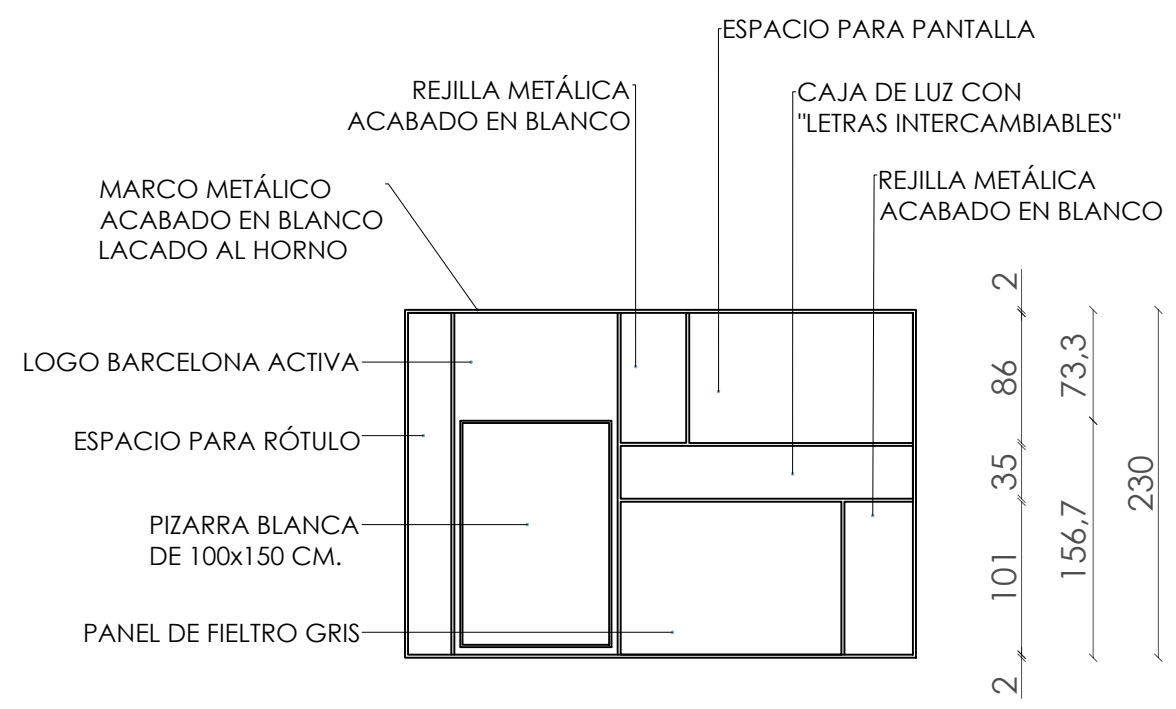

V. FRONTAL

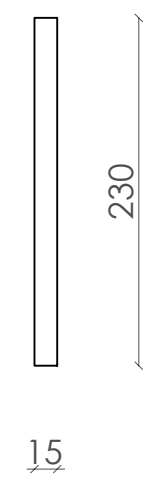

V. LATERAL

PROYECTO:  
Convent  
Sant Agusti

UBICACIÓN:

FECHA:  
DIC/2021

ÁREA:  
N/A

ESCALA:  
1: 50

COTAS:  
cm



6 Tems – Comunicació  
Interactiva  
Cerdanya, 1 – Pol. Ind.  
17244 Cassà de la Selva

ESPECIFICACIONES TÉCNICAS  
SYNERGY:

**Composición**  
95% Pura Lana Virgen, 5% Nylon

**Ambiental**  
Certificado con EU Ecolabel  
Certificado de Indoor Advantage™ Gold

**Ancho**  
54 pulgadas mínimo

**Peso**  
11<sup>kg</sup> oz/sq yd ±5% (17<sup>kg</sup> oz/lin.y ±5%)

**Resistencia a la abrasión\***  
D4966 Martindale method, Heavy Duty Upholstery  
independientemente del certificado de ≥100,000 ciclos  
Con garantía de uso 10 años (más información disponible  
bajo consulta)

**Inflamabilidad**  
California Technical Bulletin 117 - 2013  
NFPA 260 + UFAC - Class 1  
BS 7176 Low Hazard  
ASTM E84 Class 2 or B (Adhered)  
ASTM E84 Class 2 or B (Un-adhered)  
IMO FTP Code (Part 8)  
Por favor especificar cuando se requiere en el pedido:  
ASTM E84 Class 1 or A (Adhered) estando con  
tratamiento FR  
NFPA 701 estando con tratamiento FR  
*Nota: El rendimiento de la inflamabilidad depende de los  
componentes usados. Nuestros certificados muestran que  
substratos se han usado en nuestros tests. Para tests  
compuestos nuestros clientes deben asegurar si sus  
muebles cumplen la normativa al uso.*

**Solidez a la Luz**  
AATCC-16 (40 horas) Class 4

**Solidez al Rozamiento**  
AATCC-8 (Seco: 4, Húmedo:3)

**Limpieza**  
W/S  
Lavar con un producto de limpieza neutro o solvente:  
en función de la suciedad o mancha, se puede limpiar con  
un producto de limpieza en seco, espuma templada o  
producto de limpieza de sofás.

\*Camira reconoce que el número de Martindale ciclos no refleja el  
rendimiento real del desgaste de los tejidos. Estamos tan seguros de  
la durabilidad de nuestros tejidos que ofrecemos una garantía íntegra  
de 10 años (los detalles completos están disponibles). Esta gama  
está certificada externamente, todos los detalles están disponibles en  
nuestra web y en el departamento de atención al cliente.  
Muchos factores afectan la durabilidad y el aspecto del tejido,  
incluyendo el usuario final y el mantenimiento adecuado. Por encima  
de 100.000 ciclos de Martindale, no se ha demostrado que indique  
una mayor durabilidad de los tejidos.  
Se reserva el derecho de modificar las especificaciones  
técnicas sin previo aviso. Los derechos sobre dibujos  
no registrados y los derechos de autor sobre todos los  
dibujos son propiedad exclusiva de Camira Group Inc.

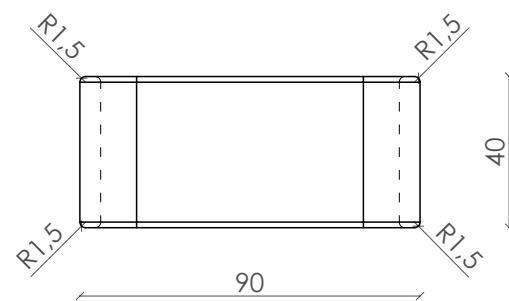

V. SUPERIOR

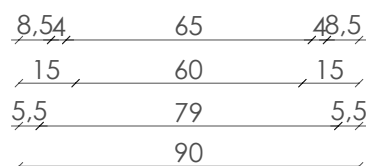
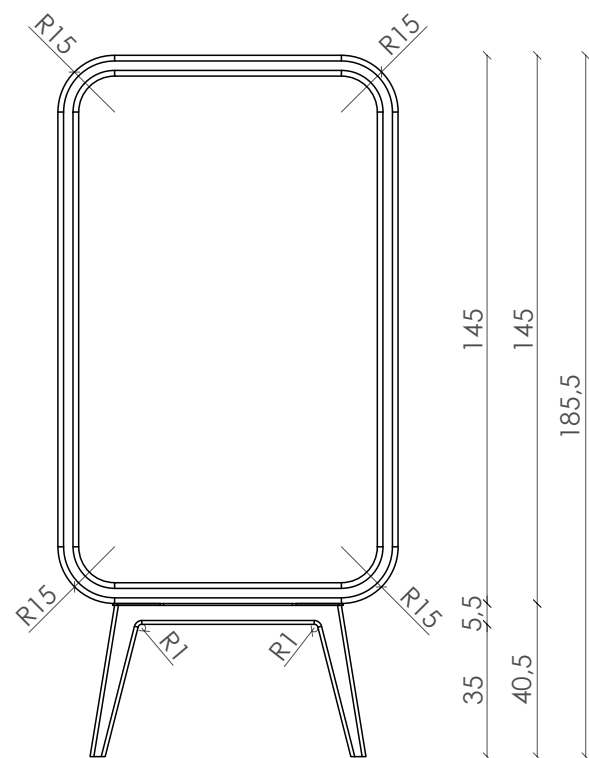

V. FRONTAL

TAPIZADO AZUL: CAMIRA  
- SYNERGY LDS59

ROBLE NATURAL  
BARNIZADO

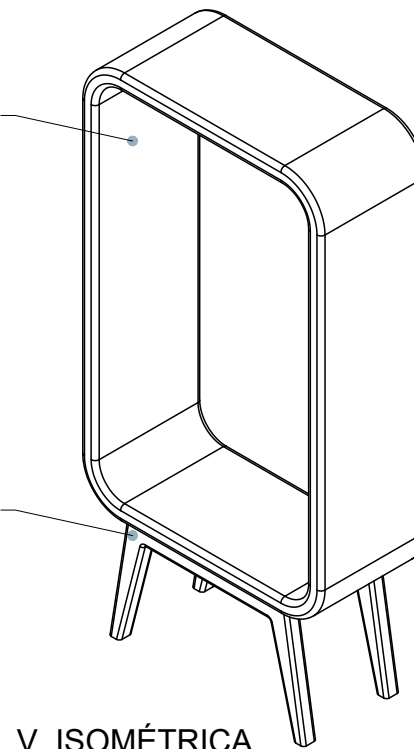

V. ISOMÉTRICA

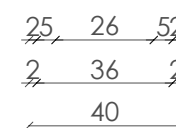
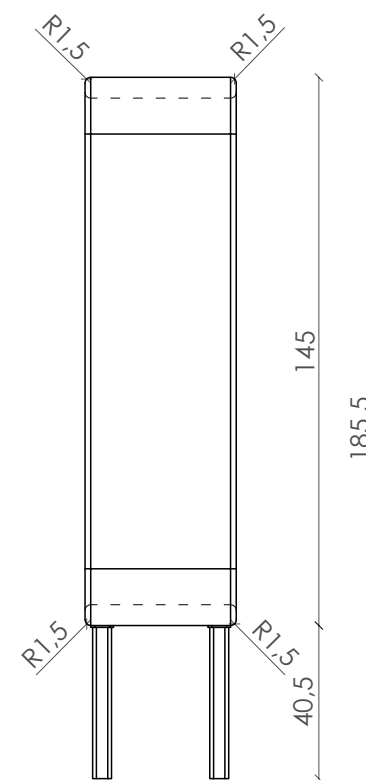

V. LATERAL

3.9 ASIENTO FRAME

- 2 UDS.

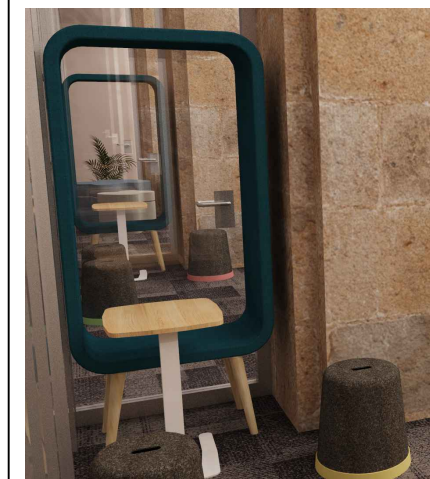

PROYECTO:  
Convent  
Sant Agusti

UBICACIÓN:

FECHA:  
DIC/2021

ÁREA:  
N/A

ESCALA:  
1: 20

COTAS:  
cm

**6TEMS**

6 Tems – Comunicació  
Interactiva

Cerdanya, 1 – Pol. Ind.  
17244 Cassà de la Selva

ESPECIFICACIONES TÉCNICAS  
VALENCIA:

SECTOR

AUTOMOTRIZ

- ✓ Caravanas y Autocaravanas
- ✓ Automoción
- ✓ Transporte Público
- Motorcicletas

CONTRACT

- ✓ Healthcare
- ✓ Hostelería
- ✓ Oficina
- Outdoor
- ✓ Espacios públicos
- ✓ Hogar

NÁUTICO

- Exteriores Náuticos
- ✓ Interiores Náuticos

DISEÑO:

Simil Piel (Polipiel)

COMPOSICIÓN:

Vinilo / Uretano

BACKING

Hi-Loft<sup>2</sup>™

PROTECTIVE FINISHES

PERMABLOK<sup>3</sup>®  
ADVANCED VINYL PROTECTION

ANCHO:

137.00 cm

LARGO DEL ROLLO:

30.00 m

PESO:

650.00 gr/m<sup>2</sup>

ACABADOS Y TRATAMIENTOS

- EN 71-3 (seguridad de los juguetes: Migración de ciertos elementos)
- Resistencia UV: ISO 105 B02 = 7/8 (Escala de lana azul)
- PERMABLOK<sup>3</sup>®
- >300.000 ciclos de Martindale (EN ISO 12947:1999 Parte 2)
- Rotura en frío a -23 °C
- Protección Antimicrobiana
- Protección Antibacterial
- Protección Antifúngica
- Acabado Antimanchas
- Soporte y recubrimiento Antimocho
- Resistente a las manchas por sulfuros
- Acabado Antiestático

GARANTÍA

- 5 Años

PROPIEDADES IGNÍFUGAS 1

- EU: EN 1021 Parte 1 y 2
- DE: DIN 4102 B2
- ECE Regulation No.118-03 (R118.02 Annexes 6, 7 & 8)
- ES: UNE 23.727-90 1R/M.2
- FR: NF P 92-503/M2
- IT: UNI 9175 (1987) / UNI 9175/FA1 (1994) Classe 1.1M (UNO I EMME)
- AT: ÖNORM B 3825, Gruppe 1 - Schwerebrennbares Verhalten
- AT: ÖNORM A 3800 Teil 1, Qualmbildungsklasse Q1 - schwachqualmend
- IMO FTP 2010 Código MSC.307 (88) Parte 8 3.1 & 3.2
- (MED) Marine Equipment Directive (en su versión en vigor)
- EN 71-2:2006+A1:2007 - Seguridad del juguete - Parte 2: Inflamabilidad
- US: CAL TB 117-2013, Section E
- US: FMVSS 302
- US: FAR 25/853

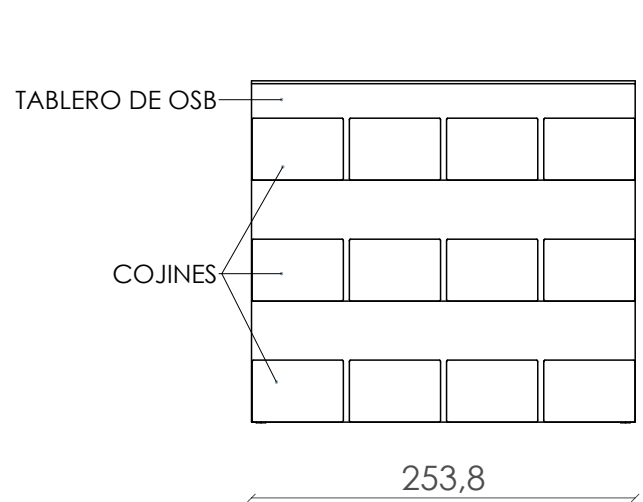

V. SUPERIOR

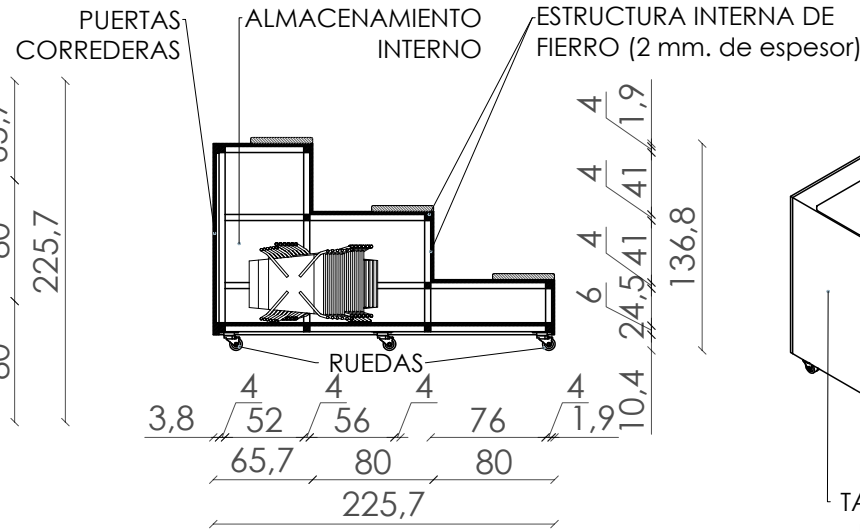

SECCIÓN C-C

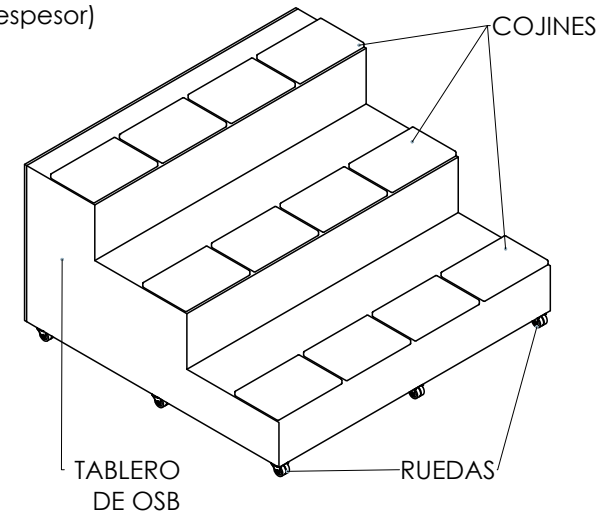

V. ISOMÉTRICO

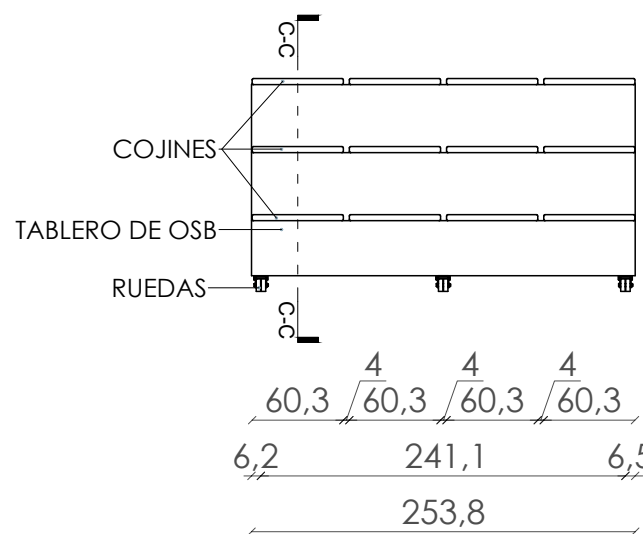

V. FRONTAL

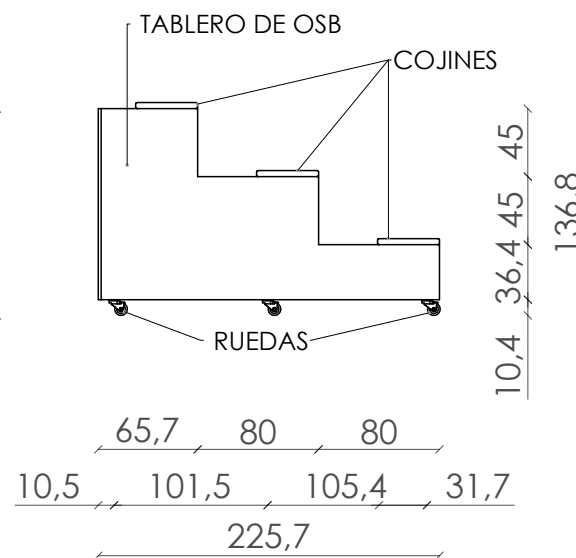

V. LATERAL

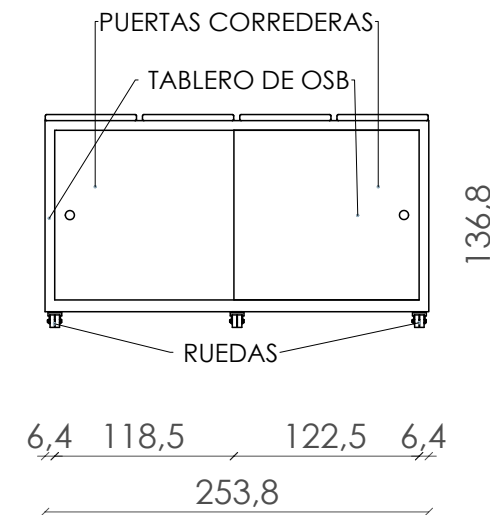

V. TRASERA

3.10 GRADAS AUDITORI

4 MÓDULOS DE GRADAS

5 JUEGOS DE COJINES  
TAPIZADOS CON VALENCIA:

- BALTIC I07-3069 (3 UDS.)
- CORAL I07-2106 (6 UDS.)
- AUSTER I07-4040 (3 UDS.)

9 RUEDAS DE ACERO PARA CARGA (300 KG C/U):

- 6UDS. EXTERIORES C/FRENO (REF. 2-1628)

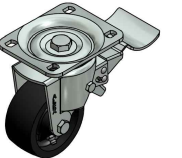

- 3UDS. INTERIORES S/FRENO (REF. 2-0028)

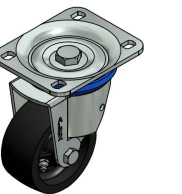

PROYECTO:  
Convent  
Sant Agusti

UBICACIÓN:

FECHA: DIC/2021  
ÁREA: N/A

ESCALA: 1: 50  
COTAS: cm

**6TEMS**

6 Tems – Comunicació Interactiva

Cerdanya, 1 – Pol. Ind.  
17244 Cassà de la Selva