

**MEMÒRIA VALORADA DE REPARACIÓ, CONSERVACIÓ I MANTENIMENT DE
ZONES EXTERIORS, INTERIORS I INSTAL·LACIONS EN ESCOLES BRESSOL
MUNICIPALS DE L'INSTITUT MUNICIPAL D'EDUCACIÓ DE BARCELONA**

Data: Octubre 2024

Departament de Serveis Tècnics IMEB

1. OBJECTE.

L'objecte del present contracte és el de la realització d'actuacions de reparació, conservació i manteniment de zones exteriors, interiors i en instal·lacions de diverses escoles Bressol Municipals de la ciutat de Barcelona mitjançant licitació pública.

2. DEFINICIÓ D'ÀMBITS I REQUERIMENTS DELS TREBALLS A REALITZAR

L'àmbit dels treballs es circumscriu a les Escoles Bressol Municipals de la ciutat de Barcelona.

En aquest contracte s'inclouen els següents centres:

ZONES EXTERIORS

EBM Mont Tàber	01. Ciutat Vella	C. Santa Elena, 4 (08001)
EBM Tres Tombs	02. Eixample	C. Manso, 28, bis (08015)
EBM El Cotxet	03. Sants-Montjuïc	C. Platí, 8 (08038)
EBM Can Bacardí	04. Les Corts	Trav. Corts, 92 (08028)
EBM L'oreneta	05. Sarrià-Sant Gervasi	Pg de Santa Eulàlia, 18 (08017)
EBM Aqüeducte	08. Nou Barris	C Perafita, 48 (08033)
EBM Ralet	08. Nou Barris	C Joaquim Valls, 10 (08042)
EBM Ciutat de Mallorca	08. Nou Barris	C Deià, 12 (08016)

ZONES INTERIORS

EBM Canigó	01. Ciutat Vella	C. Àngels, 7 (08001)
EBM La fassina	02. Eixample	C. Nàpols, 244 (interior) (08013)
EBM El fil	03. Sants-Montjuïc	C. Nicaragua, 45 (Jardins Màlaga) (08029)
EBM Nic	03. Sants-Montjuïc	C. Pg Exposició, 1 (08005)
EBM Sant Medir	06. Gràcia	C. Santa Rosa, 7 (08012)
EBM Cargol	07. Horta-Guinardó	C. Mossèn Josep Bundó, 6 (08032)
EBM Sant Genís	07. Horta-Guinardó	C. Natzaret, 83 (08035)
EBM-EF El torrent	08. Nou Barris	C. Alcàntara, 22 (08042)

INSTAL·LACIONS

EBM Icària	09. Sant Andreu	C. Costa Rica, 22 (08027)
EBM Júpiter	10. Sant Martí	C. Lope de Vega, 78 (08005)

Les tasques que es realitzaran són les següents:

ZONES EXTERIORS:

1. EBM Mont Tàber: Reparació del paviment de l'espai exterior dels espais de lactants i de les baranes del mateix espai i la divisòria del pati.

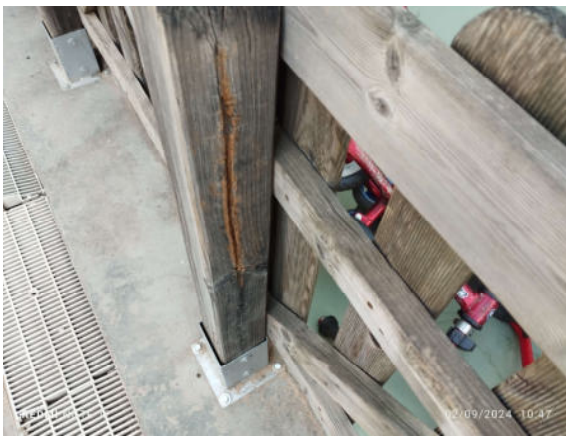

2. EBM Tres Tombs: Reparació del paviment de l'espai exterior dels espais de lactants i de les baranes del mateix espai.



3. EBM El Cotxet: Reparació de la jardinera d'ecotravessa perimetral del pati.



4. EBM Can Bacardí: Reparació del paviment de l'espai exterior dels espais de lactants i de les baranes del mateix espai.



5. EBM L'oreneta: Reparació del paviment de l'espai exterior dels espais de lactants i de les baranes del mateix espai. S'inclou també la reparació de l'arrebossat exterior del sota-escala i la reparació dels esglaons d'ecotravessa existents al pati.





6. EBM Aqüeducte: Reparació de l'arrebossat del pati de terra i de la pintura de la barana ubicada al damunt.



7. EBM Ralet: Reparació del paviment de l'espai exterior dels espais de lactants i de les baranes del mateix espai.



8. EBM Ciutat de Mallorca: Reparació del paviment de l'espai exterior dels espais de lactants i de les baranes del mateix espai.



ZONES INTERIORS:

1. EBM Canigó: Reparació dels enguixats dels sostres de les aules de planta baixa.



2. EBM La fassina: Reparació dels enrajolats del vestidor de la planta altell.

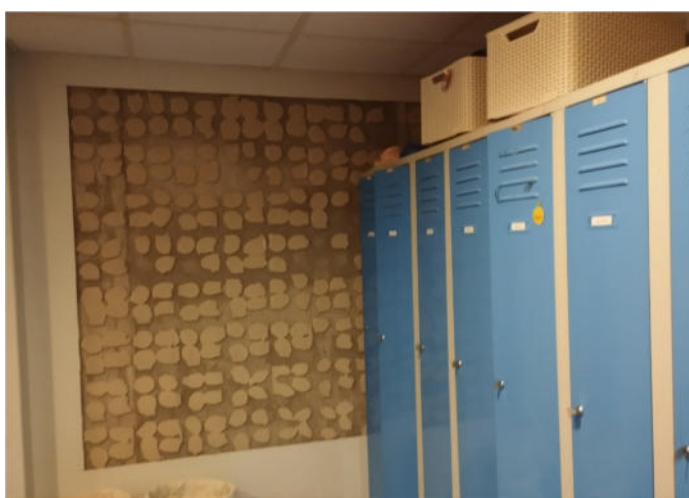

3. EBM El fil: Reparació del cel-ras dels passadissos de les dues plantes.



4. EBM Nic: Reparació dels enrajolats de la cuina.



5. EBM Sant Medir: Reparació i pintura de les parets de l'escala del centre i el seu enllumenat.



7. EBM Cargol: Reparació de les piques de dues aules.



8. EBM Sant Genís: Repintat de l'aula de lactants afectada per humitats.



9. EBM-EF El torrent: Reparació de l'enrajolat del WC de l'EF.



INSTAL·LACIONS:

1. EBM Icària: Reparació d'una de les màquines de climatització del centre.
2. EBM Júpiter: Reparació d'una de les màquines de climatització del centre.

3. PRESSUPOST D'EXECUCIÓ DEL CONTRACTE

El pressupost previst del contracte serà el següent:

RESUM DE PRESSUPOST

Pàg.: 1

NIVELL 3 : Capítol (1)			Import
Capítol (1)	01.01.01	EBM MONT TÀBER	14.819,30
Capítol (1)	01.01.02	EBM TRES TOMBS	8.400,37
Capítol (1)	01.01.03	EBM EL COTXET	5.732,36
Capítol (1)	01.01.04	EBM CAN BACARDÍ	4.571,05
Capítol (1)	01.01.05	EBM L'ORENETA	16.879,06
Capítol (1)	01.01.06	EBM AQUÛDUCTE	10.795,89
Capítol (1)	01.01.07	EBM RALET	3.967,24
Capítol (1)	01.01.08	EBM CIUTAT DE MALLORCA	2.411,76
Capítol	01.01	ÀMBIT EXTERIOR	67.577,03
Capítol (1)	01.02.01	EBM CANIGÓ	3.960,83
Capítol (1)	01.02.02	EBM LA FASSINA	5.634,04
Capítol (1)	01.02.03	EBM EL FIL	6.033,26
Capítol (1)	01.02.04	EBM NIC	9.765,94
Capítol (1)	01.02.05	EBM SANT MEDIR	7.346,88
Capítol (1)	01.02.06	EBM CARGOL	2.322,85
Capítol (1)	01.02.07	EBM SANT GENÍS	1.513,75
Capítol (1)	01.02.08	EBM-EF EL TORRENT	2.500,02
Capítol	01.02	ÀMBIT INTERIOR	39.077,57
Capítol (1)	01.03.01	EBM ICÀRIA	4.919,81
Capítol (1)	01.03.02	EBM JÚPITER	4.309,25
Capítol	01.03	INSTAL·LACIONS	9.229,06
			115.883,66

NIVELL 2 : Capítol			Import
Capítol	01.01	ÀMBIT EXTERIOR	67.577,03
Capítol	01.02	ÀMBIT INTERIOR	39.077,57
Capítol	01.03	INSTAL·LACIONS	9.229,06
Capítol	01.SS	SEGURETAT I SALUT	3.475,00
Obra	01	Pressupost RAM DIVERSOS	119.358,66
			119.358,66

PRESSUPOST D'EXECUCIÓ MATERIAL.....	119.358,66
13 % DESPESES GENERALS SOBRE 119.358,66.....	15.516,63
6 % BENEFICI INDUSTRIAL SOBRE 119.358,66.....	7.161,52
Subtotal	142.036,81
21 % IVA SOBRE 142.036,81.....	29.827,73
TOTAL PRESSUPOST PER CONTRACTE	€ 171.864,54

Aquest pressupost d'execució per contracte puja a

(CENT SETANTA-UN MIL VUIT-CENTS SEIXANTA-QUATRE EUROS AMB CINQUANTA-QUATRE CÈNTIMS)

El pressupost IVA inclòs previst del contracte tindrà les següents anualitats:

2024	159.764,54 €
2025	12.100,00 €
Total	171.864,54 €

4. TERMINI

El contracte s'estableix amb data de finalització del 31 de gener de 2025.

5. ANNEXOS

Annex 1: Amidament i pressupost d'execució material de les obres.

Annex 2: Plànols.

Annex 3: Estudi bàsic de Seguretat i Salut

Sergi Salvador Carreño

Cap de Departament de Serveis Tècnics

Barcelona, a data de la signatura electrònica

ANNEX 1:

AMIDAMENT I PRESSUPOST D'EXECUCIÓ MATERIAL DE LES OBRES

AMIDAMENTS

Obra	01	PRESSUPOST RAM DIVERSOS
Capítol	01	ÀMBIT EXTERIOR
Capítol (1)	01	EBM MONT TÀBER
Títol 3	01	EXTRACCIONS

NUM.	CODI	UA	DESCRIPCIÓ
1	P2145-4RSX	m	Arrencada de barana de fusta de 90 a 110 cm d'alçària, amb mitjans manuals i càrrega manual sobre camió o contenidor

Num.	Text	Tipus	[C]	[D]	[E]	[F]	TOTAL	Fórmula
1	Barana del corralet		1,000	9,000			9,000	C#*D##*E##F#

TOTAL AMIDAMENT 9,000

2	P2143-4RRX	m2	Arrencada de paviment de cautxú, amb mitjans manuals i càrrega manual de runa sobre camió o contenidor Criteri d'amidament: m de llargària realment enderrocada, segons les especificacions de la DT. m de llargària realment enderrocada, segons les especificacions de la DT. Unitat realment enderrocada, segons les especificacions de la DT. m2 de superfície amidada segons les especificacions de la DT. m3 de volum amidat segons les especificacions de la DT.
---	------------	----	--

Num.	Text	Tipus	[C]	[D]	[E]	[F]	TOTAL	Fórmula
1	Corralet de lactants		1,000	4,000	2,700		10,800	C#*D##*E##F#

TOTAL AMIDAMENT 10,800

3	P2145-4RS2	m	Arrencada de barana metàl·lica de 90 a 110 cm d'alçària, amb mitjans manuals i càrrega manual sobre camió o contenidor Criteri d'amidament: m de llargària realment enderrocada, segons les especificacions de la DT. m de llargària realment desmuntada o enderrocada, segons les especificacions de la DT. m2 realment executat, amidat segons les especificacions de la DT. Unitat de quantitat realment executada segons les especificacions de la DT.
---	------------	---	--

Num.	Text	Tipus	[C]	[D]	[E]	[F]	TOTAL	Fórmula
1	Barana de separació		1,000	32,000			32,000	C#*D##*E##F#

TOTAL AMIDAMENT 32,000

Obra	01	PRESSUPOST RAM DIVERSOS
Capítol	01	ÀMBIT EXTERIOR
Capítol (1)	01	EBM MONT TÀBER
Títol 3	02	REPARACIONS

NUM.	CODI	UA	DESCRIPCIÓ
1	EQ75ZUPT	m	Subministrament i instal·lació de barana fixe protecció. Barana de barrots de fusta de Ø25 mm col·locats a distància de seguretat per evitar atrapament. Separació de les diferents zones exteriors formant un tancament físic però alhora molt transparent ja que permet als infants tenir visió de la resta d'espais exteriors . Estructura i barrots de fusta de pi tractat a l'autoclau amb acabat exterior d'oli biològic. La fixació al terra es realitzarà segons el tipus de paviment existent.

Num.	Text	Tipus	[C]	[D]	[E]	[F]	TOTAL	Fórmula
1	Barana del corralet		1,000	8,000			8,000	C#*D##*E##F#
2	Barana pati		1,000	30,000			30,000	C#*D##*E##F#

TOTAL AMIDAMENT 38,000

AMIDAMENTS

2	EQ75ZUPP	u	Porta de tancament exterior que permet la instal·lació de forma autònoma o que es pot afegir a la barana exterior per facilitar el pas entre dues zones. Incorpora sistema de tancament alt que impedeix la obertura als nens i nenes i facilita el tancament de les portes als adults. Marc de la porta i estructura de tancament alt de fusta de pi tractada a l'autoclaui amb acabat exterior d'oli biològic amb panell interior de contraplacat de fenòlic acabat natural. Frontisses d'obertura a 180°. Aquest element es fabrica a mida segons les necessitats de l'espai.			
---	----------	---	---	--	--	--

Num.	Text	Tipus	[C]	[D]	[E]	[F]	TOTAL	Fórmula
1	Porta del corralet		1,000	1,000			1,000	C#*D#*E#*F#
2	Portes pati		2,000	1,000			2,000	C#*D#*E#*F#

TOTAL AMIDAMENT 3,000

3	P9Q1-X003	m2	Entarimat de post de fusta pi tractat a l'autoclaui o pi Douglas, de 30 mm de gruix i <= 120 mm d'amplària, col·locat a una distància de 10 mm sobre perfils i fixats amb cargol autoroscant d'acer inoxidable			
---	-----------	----	--	--	--	--

Num.	Text	Tipus	[C]	[D]	[E]	[F]	TOTAL	Fórmula
1	Corralet de lactants		1,000	6,500	2,500		16,250	C#*D#*E#*F#

TOTAL AMIDAMENT 16,250

4	EXTNP01	pa	Partida alçada pel l'execució de treballs o vicis ocults no previstos en les actuacions de l'expedient derivat.			
---	---------	----	---	--	--	--

AMIDAMENT DIRECTE 1,000

Obra	01	PRESSUPOST RAM DIVERSOS
Capítol	01	ÀMBIT EXTERIOR
Capítol (1)	01	EBM MONT TÀBER
Títol 3	03	GESTIÓ DE RESIDUS

NUM.	CODI	UA	DESCRIPCIÓ
1	P2RA-EU6F	m3	Disposició controlada en dipòsit autoritzat inclòs el cànon sobre la deposició controlada dels residus de la construcció, segons la LLEI 8/2008, de residus de formigó inerts amb una densitat 1,45 t/m3, procedents de construcció o demolició, amb codi 17 01 01 segons la Llista Europea de Residus Criteri d'amidament: m3 de volum de cada tipus de residu dipositat a l'abocador o centre de recollida corresponent. kg de pes de cada tipus de residu dipositat a l'abocador o centre de recollida corresponent. La unitat d'obra inclou totes les despeses per la disposició de cada tipus de residu al centre corresponent. Inclou el cànon d'abocament del residu a dipòsit controlat segons el que determina la Llei 8/2008, el pagament del qual queda suspès segons la Llei 7/2011. La empresa receptora del residu ha de facilitar al constructor la informació necessària per complir el certificat de disposició de residus, d'acord amb l'article 5.3 del REAL DECRETO 105/2008.

Num.	Text	Tipus	[C]	[D]	[E]	[F]	TOTAL	Fórmula
1	Corralet de lactants		1,100	4,000	2,700	0,100	1,188	C#*D#*E#*F#
2	Barana del corralet		1,050	9,000	1,000	0,100	0,945	C#*D#*E#*F#
3	Barana de separació		1,100	32,000	1,000	0,100	3,520	C#*D#*E#*F#

TOTAL AMIDAMENT 5,653

2	P2R6-4I4R	m3	Càrrega amb mitjans mecànics i transport de residus inerts o no especials a instal·lació autoritzada de gestió de residus, amb camió per a transport de 7 t, amb un recorregut de més de 15 i fins a 20 km Criteri d'amidament: m3 de volum amidat amb el criteri de la partida d'obra d'excavació que li correspongui, incrementat amb el coeficient d'esponjament indicat en el plec de condicions tècniques, o qualsevol altre acceptat prèviament i expressament per la DF. La unitat d'obra no inclou les despeses d'abocament ni de manteniment de l'abocador. Es considera un increment per esponjament d'un 35%.			
---	-----------	----	---	--	--	--

AMIDAMENTS

Num.	Text	Tipus	[C]	[D]	[E]	[F]	TOTAL	Fórmula
1	Corralet de lactants		1,100	4,000	2,700	0,100	1,188	C#*D##*E##*F#
2	Barana del corralet		1,050	9,000	1,000	0,100	0,945	C#*D##*E##*F#
3	Barana de separació		1,100	32,000	1,000	0,100	3,520	C#*D##*E##*F#

TOTAL AMIDAMENT 5,653

3 P2R6-4I6E m3 Càrrega amb mitjans manuals i transport de residus inerts o no especials a instal·lació autoritzada de gestió de residus, amb contenidor de 5 m3 de capacitat
 Criteri d'amidament: m3 de volum amidat amb el criteri de la partida d'obra d'excavació que li correspongui, incrementat amb el coeficient d'esponjament indicat en el plec de condicions tècniques, o qualsevol altre acceptat prèviament i expressament per la DF.
 La unitat d'obra no inclou les despeses d'abocament ni de manteniment de l'abocador.
 Es considera un increment per esponjament d'un 35%.

Num.	Text	Tipus	[C]	[D]	[E]	[F]	TOTAL	Fórmula
1	Corralet de lactants		1,100	4,000	2,700	0,100	1,188	C#*D##*E##*F#
2	Barana del corralet		1,050	9,000	1,000	0,100	0,945	C#*D##*E##*F#
3	Barana de separació		1,100	32,000	1,000	0,100	3,520	C#*D##*E##*F#

TOTAL AMIDAMENT 5,653

Obra 01 PRESSUPOST RAM DIVERSOS
 Capítol 01 ÀMBIT EXTERIOR
 Capítol (1) 02 EBM TRES TOMBS
 Títol 3 01 EXTRACCIONS

NUM.	CODI	UA	DESCRIPCIÓ
1	P2145-4RSX	m	Arrencada de barana de fusta de 90 a 110 cm d'alçària, amb mitjans manuals i càrrega manual sobre camió o contenidor

Num.	Text	Tipus	[C]	[D]	[E]	[F]	TOTAL	Fórmula
1	Barana del corralet		1,000	14,000			14,000	C#*D##*E##*F#

TOTAL AMIDAMENT 14,000

2 P2143-4RRX m2 Arrencada de paviment de cautxú, amb mitjans manuals i càrrega manual de runa sobre camió o contenidor
 Criteri d'amidament: m de llargària realment enderrocada, segons les especificacions de la DT.
 m de llargària realment enderrocada, segons les especificacions de la DT.
 Unitat realment enderrocada, segons les especificacions de la DT.
 m2 de superfície amidada segons les especificacions de la DT.
 m3 de volum amidat segons les especificacions de la DT.

Num.	Text	Tipus	[C]	[D]	[E]	[F]	TOTAL	Fórmula
1	Corralet de lactants		1,000	5,500	2,250		12,375	C#*D##*E##*F#

TOTAL AMIDAMENT 12,375

Obra 01 PRESSUPOST RAM DIVERSOS
 Capítol 01 ÀMBIT EXTERIOR
 Capítol (1) 02 EBM TRES TOMBS
 Títol 3 02 REPARACIONS

NUM.	CODI	UA	DESCRIPCIÓ
------	------	----	------------

AMIDAMENTS

- 1 EQ75ZUPT m Subministrament i instal·lació de barana fixe protecció.
 Barana de barrots de fusta de Ø25 mm col·locats a distància de seguretat per evitar atrapament. Separació de les diferents zones exteriors formant un tancament físic però alhora molt transparent ja que permet als infants tenir visió de la resta d'espais exteriors. Estructura i barrots de fusta de pi tractat a l'autoclau amb acabat exterior d'oli biològic. La fixació al terra es realitzarà segons el tipus de paviment existent.

Num.	Text	Tipus	[C]	[D]	[E]	[F]	TOTAL	Fórmula
1	Barana del corralet		1,000	13,000			13,000	C#*D#*E#*F#

TOTAL AMIDAMENT 13,000

- 2 EQ75ZUPP u Porta de tancament exterior que permet la instal·lació de forma autònoma o que es pot afegir a la barana exterior per facilitar el pas entre dues zones. Incorpora sistema de tancament alt que impedeix la obertura als nens i nenes i facilita el tancament de les portes als adults. Marc de la porta i estructura de tancament alt de fusta de pi tractada a l'autoclau amb acabat exterior d'oli biològic amb panell interior de contraplacat de fenòlic acabat natural. Frontisses d'obertura a 180°.
 Aquest element es fabrica a mida segons les necessitats de l'espai.

Num.	Text	Tipus	[C]	[D]	[E]	[F]	TOTAL	Fórmula
1	Porta del corralet		2,000	1,000			2,000	C#*D#*E#*F#

TOTAL AMIDAMENT 2,000

- 3 P9Q1-X003 m2 Entarimat de post de fusta pi tractat a l'autoclau o pi Douglas, de 30 mm de gruix i <= 120 mm d'amplària, col·locat a una distància de 10 mm sobre perfils i fixats amb cargol autoroscant d'acer inoxidable

Num.	Text	Tipus	[C]	[D]	[E]	[F]	TOTAL	Fórmula
1	Tarima pati		1,000	10,000	2,100		21,000	C#*D#*E#*F#

TOTAL AMIDAMENT 21,000

- 4 EXTNP01 pa Partida alçada pel l'execució de treballs o vicis ocults no previstos en les actuacions de l'expedient derivat.

AMIDAMENT DIRECTE 1,000

Obra	01	PRESSUPOST RAM DIVERSOS
Capítol	01	ÀMBIT EXTERIOR
Capítol (1)	02	EBM TRES TOMBS
Títol 3	03	GESTIÓ DE RESIDUS

NUM.	CODI	UA	DESCRIPCIÓ
1	Z2R64237	m3	Càrrega i transport de runes i residus inerts o no especials a instal·lació autoritzada de gestió de residus, amb contenidor de 1, 5 o 12 m3 de capacitat. (separació i triatge de residus a càrrec del gestor)

Num.	Text	Tipus	[C]	[D]	[E]	[F]	TOTAL	Fórmula
1	Corralet de lactants		1,100	5,250	2,100	0,100	1,213	C#*D#*E#*F#
2	Barana del corralet		1,050	14,000	1,000	0,100	1,470	C#*D#*E#*F#

TOTAL AMIDAMENT 2,683

- 2 P2R6-4I6E m3 Càrrega amb mitjans manuals i transport de residus inerts o no especials a instal·lació autoritzada de gestió de residus, amb contenidor de 5 m3 de capacitat
 Criteri d'amidament: m3 de volum amidat amb el criteri de la partida d'obra d'excavació que li correspongui, incrementat amb el coeficient d'esponjament indicat en el plec de condicions tècniques, o qualsevol altre acceptat prèviament i expressament per la DF.
 La unitat d'obra no inclou les despeses d'abocament ni de manteniment de l'abocador.
 Es considera un increment per esponjament d'un 35%.

AMIDAMENTS

Num.	Text	Tipus	[C]	[D]	[E]	[F]	TOTAL	Fórmula
1	Corralet de lactants		1,100	5,250	2,100	0,100	1,213	C#*D##*E##*F#
2	Barana del corralet		1,050	14,000	1,000	0,100	1,470	C#*D##*E##*F#
TOTAL AMIDAMENT							2,683	

3 P2R6-4I4R m3 Càrrega amb mitjans mecànics i transport de residus inerts o no especials a instal·lació autoritzada de gestió de residus, amb camió per a transport de 7 t, amb un recorregut de més de 15 i fins a 20 km
Criteri d'amidament: m3 de volum amidat amb el criteri de la partida d'obra d'excavació que li correspongui, incrementat amb el coeficient d'esponjament indicat en el plec de condicions tècniques, o qualsevol altre acceptat prèviament i expressament per la DF.
La unitat d'obra no inclou les despeses d'abocament ni de manteniment de l'abocador.
Es considera un increment per esponjament d'un 35%.

Num.	Text	Tipus	[C]	[D]	[E]	[F]	TOTAL	Fórmula
1	Corralet de lactants		1,100	5,250	2,100	0,100	1,213	C#*D##*E##*F#
2	Barana del corralet		1,050	14,000	1,000	0,100	1,470	C#*D##*E##*F#
TOTAL AMIDAMENT							2,683	

Obra 01 PRESSUPOST RAM DIVERSOS
Capítol 01 ÀMBIT EXTERIOR
Capítol (1) 03 EBM EL COTXET
Títol 3 01 EXTRACCIONS

NUM.	CODI	UA	DESCRIPCIÓ
1	P2145-5JEX	ml	Arrencada d'ecotravessa de jardineria perimetral, amb mitjans manuals i càrrega manual sobre camió o contenidor.

Num.	Text	Tipus	[C]	[D]	[E]	[F]	TOTAL	Fórmula
1	Jardineria		2,000	40,000			80,000	C#*D##*E##*F#
TOTAL AMIDAMENT							80,000	

Obra 01 PRESSUPOST RAM DIVERSOS
Capítol 01 ÀMBIT EXTERIOR
Capítol (1) 03 EBM EL COTXET
Títol 3 02 REPARACIONS

NUM.	CODI	UA	DESCRIPCIÓ
1	ZR9XCE10	m	Subministra i col·locació de baldes de fusta Ecotravessa, inclou els elements de montatge

Num.	Text	Tipus	[C]	[D]	[E]	[F]	TOTAL	Fórmula
1	Jardineria perimetral		2,000	40,000			80,000	C#*D##*E##*F#
TOTAL AMIDAMENT							80,000	

2 ZR2B1105 m2 Anivellament i repassada del terreny per a obtenir el perfil d'acabat, amb mitjans manuals, per a un pendent inferior al 12 %

AMIDAMENT DIRECTE **10,000**

3 EXTNP01 pa Partida alçada pel l'execució de treballs o vicis ocults no previstos en les actuacions de l'expedient derivat.

AMIDAMENTS

AMIDAMENT DIRECTE 1,000

Obra 01 PRESSUPOST RAM DIVERSOS
Capítol 01 ÀMBIT EXTERIOR
Capítol (1) 03 EBM EL COTXET
Títol 3 03 GESTIÓ DE RESIDUS

NUM.	CODI	UA	DESCRIPCIÓ
1	P2RA-EU6F	m3	<p>Disposició controlada en dipòsit autoritzat inclòs el cànon sobre la deposició controlada dels residus de la construcció, segons la LLEI 8/2008, de residus de formigó inerts amb una densitat 1,45 t/m3, procedents de construcció o demolició, amb codi 17 01 01 segons la Llista Europea de Residus</p> <p>Criteri d'amidament: m3 de volum de cada tipus de residu dipositat a l'abocador o centre de recollida corresponent.</p> <p>kg de pes de cada tipus de residu dipositat a l'abocador o centre de recollida corresponent.</p> <p>La unitat d'obra inclou totes les despeses per la disposició de cada tipus de residu al centre corresponent.</p> <p>Inclou el cànon d'abocament del residu a dipòsit controlat segons el que determina la Llei 8/2008, el pagament del qual queda suspès segons la Llei 7/2011.</p> <p>La empresa receptora del residu ha de facilitar al constructor la informació necessària per complir el certificat de disposició de residus, d'acord amb l'article 5.3 del REAL DECRETO 105/2008.</p>

Num.	Text	Tipus	[C]	[D]	[E]	[F]	TOTAL	Fórmula
1	Ecotraveses		2,400	40,000	0,220	0,120	2,534	C#*D##*E##*F#
TOTAL AMIDAMENT							2,534	

2	P2R6-414R	m3	<p>Càrrega amb mitjans mecànics i transport de residus inerts o no especials a instal·lació autoritzada de gestió de residus, amb camió per a transport de 7 t, amb un recorregut de més de 15 i fins a 20 km</p> <p>Criteri d'amidament: m3 de volum amidat amb el criteri de la partida d'obra d'excavació que li correspongui, incrementat amb el coeficient d'esponjament indicat en el plec de condicions tècniques, o qualsevol altre acceptat prèviament i expressament per la DF.</p> <p>La unitat d'obra no inclou les despeses d'abocament ni de manteniment de l'abocador.</p> <p>Es considera un increment per esponjament d'un 35%.</p>
---	-----------	----	--

Num.	Text	Tipus	[C]	[D]	[E]	[F]	TOTAL	Fórmula
1	Ecotraveses		2,400	40,000	0,220	0,120	2,534	C#*D##*E##*F#
TOTAL AMIDAMENT							2,534	

3	P2R6-416E	m3	<p>Càrrega amb mitjans manuals i transport de residus inerts o no especials a instal·lació autoritzada de gestió de residus, amb contenidor de 5 m3 de capacitat</p> <p>Criteri d'amidament: m3 de volum amidat amb el criteri de la partida d'obra d'excavació que li correspongui, incrementat amb el coeficient d'esponjament indicat en el plec de condicions tècniques, o qualsevol altre acceptat prèviament i expressament per la DF.</p> <p>La unitat d'obra no inclou les despeses d'abocament ni de manteniment de l'abocador.</p> <p>Es considera un increment per esponjament d'un 35%.</p>
---	-----------	----	---

Num.	Text	Tipus	[C]	[D]	[E]	[F]	TOTAL	Fórmula
1	Ecotraveses		2,400	40,000	0,220	0,120	2,534	C#*D##*E##*F#
TOTAL AMIDAMENT							2,534	

Obra 01 PRESSUPOST RAM DIVERSOS
Capítol 01 ÀMBIT EXTERIOR
Capítol (1) 04 EBM CAN BACARDÍ
Títol 3 01 EXTRACCIONS

AMIDAMENTS

NUM.	CODI	UA	DESCRIPCIÓ
1	P2145-4RSX	m	Arrencada de barana de fusta de 90 a 110 cm d'alçària, amb mitjans manuals i càrrega manual sobre camió o contenidor

Num.	Text	Tipus	[C]	[D]	[E]	[F]	TOTAL	Fórmula
1	Barana del corralet		1,000	9,000			9,000	C#*D#*E#*F#
TOTAL AMIDAMENT							9,000	

NUM.	CODI	UA	DESCRIPCIÓ
2	P2143-4RRX	m2	Arrencada de paviment de cautxú, amb mitjans manuals i càrrega manual de runa sobre camió o contenidor Criteri d'amidament: m de llargària realment enderrocada, segons les especificacions de la DT. m de llargària realment enderrocada, segons les especificacions de la DT. Unitat realment enderrocada, segons les especificacions de la DT. m2 de superfície amidada segons les especificacions de la DT. m3 de volum amidat segons les especificacions de la DT.

Num.	Text	Tipus	[C]	[D]	[E]	[F]	TOTAL	Fórmula
1	Corralet de lactants		1,000	5,100	1,800		9,180	C#*D#*E#*F#
TOTAL AMIDAMENT							9,180	

Obra	01	PRESSUPOST RAM DIVERSOS
Capítol	01	ÀMBIT EXTERIOR
Capítol (1)	04	EBM CAN BACARDÍ
Títol 3	02	REPARACIONS

NUM.	CODI	UA	DESCRIPCIÓ
1	EQ75ZUPT	m	Subministrament i instal·lació de barana fixe protecció. Barana de barrots de fusta de Ø25 mm col·locats a distància de seguretat per evitar atrapament. Separació de les diferents zones exteriors formant un tancament físic però alhora molt transparent ja que permet als infants tenir visió de la resta d'espais exteriors . Estructura i barrots de fusta de pi tractat a l'autoclaui amb acabat exterior d'oli biològic. La fixació al terra es realitzarà segons el tipus de paviment existent.

Num.	Text	Tipus	[C]	[D]	[E]	[F]	TOTAL	Fórmula
1	Barana del corralet		1,000	8,000			8,000	C#*D#*E#*F#
TOTAL AMIDAMENT							8,000	

NUM.	CODI	UA	DESCRIPCIÓ
2	EQ75ZUPP	u	Porta de tancament exterior que permet la instal·lació de forma autònoma o que es pot afegir a la barana exterior per facilitar el pas entre dues zones. Incorpora sistema de tancament alt que impedeix la obertura als nens i nenes i facilita el tancament de les portes als adults. Marc de la porta i estructura de tancament alt de fusta de pi tractada a l'autoclaui amb acabat exterior d'oli biològic amb panell interior de contraplacat de fenòlic acabat natural. Frontisses d'obertura a 180°. Aquest element es fabrica a mida segons les necessitats de l'espai.

Num.	Text	Tipus	[C]	[D]	[E]	[F]	TOTAL	Fórmula
1	Porta del corralet		1,000	1,000			1,000	C#*D#*E#*F#
TOTAL AMIDAMENT							1,000	

NUM.	CODI	UA	DESCRIPCIÓ
3	P9Q1-X003	m2	Entarimat de post de fusta pi tractat a l'autoclaui o pi Douglas, de 30 mm de gruix i <= 120 mm d'amplària, col·locat a una distància de 10 mm sobre perfils i fixats amb cargol autoroscant d'acer inoxidable

Num.	Text	Tipus	[C]	[D]	[E]	[F]	TOTAL	Fórmula
1	Corralet de lactants		1,000	5,100	1,800		9,180	C#*D#*E#*F#

AMIDAMENTS

TOTAL AMIDAMENT 9,180

4 EXTNP01 pa Partida alçada pel l'execució de treballs o vicis ocults no previstos en les actuacions de l'expedient derivat.

AMIDAMENT DIRECTE 1,000

Obra 01 PRESSUPOST RAM DIVERSOS
Capítol 01 ÀMBIT EXTERIOR
Capítol (1) 04 EBM CAN BACARDÍ
Títol 3 03 GESTIÓ DE RESIDUS

NUM.	CODI	UA	DESCRIPCIÓ
1	P2RA-EU6F	m3	<p>Disposició controlada en dipòsit autoritzat inclòs el cànon sobre la deposició controlada dels residus de la construcció, segons la LLEI 8/2008, de residus de formigó inerts amb una densitat 1,45 t/m3, procedents de construcció o demolició, amb codi 17 01 01 segons la Llista Europea de Residus</p> <p>Criteri d'amidament: m3 de volum de cada tipus de residu dipositat a l'abocador o centre de recollida corresponent.</p> <p>kg de pes de cada tipus de residu dipositat a l'abocador o centre de recollida corresponent.</p> <p>La unitat d'obra inclou totes les despeses per la disposició de cada tipus de residu al centre corresponent.</p> <p>Inclou el cànon d'abocament del residu a dipòsit controlat segons el que determina la Llei 8/2008, el pagament del qual queda suspès segons la Llei 7/2011.</p> <p>La empresa receptora del residu ha de facilitar al constructor la informació necessària per complir el certificat de disposició de residus, d'acord amb l'article 5.3 del REAL DECRETO 105/2008.</p>

Num.	Text	Tipus	[C]	[D]	[E]	[F]	TOTAL	Fórmula
1	Cautxú corralet		1,100	8,000		0,100	0,880	C#*D##*E##*F#
2	Barana		1,050	9,000	1,000	0,100	0,945	C#*D##*E##*F#
TOTAL AMIDAMENT							1,825	

2 P2R6-4I4R m3 Càrrega amb mitjans mecànics i transport de residus inerts o no especials a instal·lació autoritzada de gestió de residus, amb camió per a transport de 7 t, amb un recorregut de més de 15 i fins a 20 km

Criteri d'amidament: m3 de volum amidat amb el criteri de la partida d'obra d'excavació que li correspongui, incrementat amb el coeficient d'esponjament indicat en el plec de condicions tècniques, o qualsevol altre acceptat prèviament i expressament per la DF.

La unitat d'obra no inclou les despeses d'abocament ni de manteniment de l'abocador.

Es considera un increment per esponjament d'un 35%.

Num.	Text	Tipus	[C]	[D]	[E]	[F]	TOTAL	Fórmula
1	Cautxú corralet		1,100	8,000		0,100	0,880	C#*D##*E##*F#
2	Barana		1,050	9,000	1,000	0,100	0,945	C#*D##*E##*F#
TOTAL AMIDAMENT							1,825	

3 P2R6-4I6E m3 Càrrega amb mitjans manuals i transport de residus inerts o no especials a instal·lació autoritzada de gestió de residus, amb contenidor de 5 m3 de capacitat

Criteri d'amidament: m3 de volum amidat amb el criteri de la partida d'obra d'excavació que li correspongui, incrementat amb el coeficient d'esponjament indicat en el plec de condicions tècniques, o qualsevol altre acceptat prèviament i expressament per la DF.

La unitat d'obra no inclou les despeses d'abocament ni de manteniment de l'abocador.

Es considera un increment per esponjament d'un 35%.

Num.	Text	Tipus	[C]	[D]	[E]	[F]	TOTAL	Fórmula
1	Cautxú corralet		1,100	8,000		0,100	0,880	C#*D##*E##*F#
2	Barana		1,050	9,000	1,000	0,100	0,945	C#*D##*E##*F#

AMIDAMENTS

TOTAL AMIDAMENT 1,825

Obra 01 PRESSUPOST RAM DIVERSOS
Capítol 01 ÀMBIT EXTERIOR
Capítol (1) 05 EBM L'ORENETA
Títol 3 01 EXTRACCIONS

NUM.	CODI	UA	DESCRIPCIÓ
1	P2145-4RSX	m	Arrencada de barana de fusta de 90 a 110 cm d'alçària, amb mitjans manuals i càrrega manual sobre camió o contenidor

Num.	Text	Tipus	[C]	[D]	[E]	[F]	TOTAL	Fórmula
1	Barana del corralet		1,000	11,000			11,000	C#*D##*E##*F#
2	Barana pati de dalt		1,000	5,500			5,500	C#*D##*E##*F#

TOTAL AMIDAMENT 16,500

2 P2143-4RRX m2 Arrencada de paviment de cautxú, amb mitjans manuals i càrrega manual de runa sobre camió o contenidor
Criteri d'amidament: m de llargària realment enderrocada, segons les especificacions de la DT.
m de llargària realment enderrocada, segons les especificacions de la DT.
Unitat realment enderrocada, segons les especificacions de la DT.
m2 de superfície amidada segons les especificacions de la DT.
m3 de volum amidat segons les especificacions de la DT.

Num.	Text	Tipus	[C]	[D]	[E]	[F]	TOTAL	Fórmula
1	Corralet de lactants		1,000	5,600	2,600		14,560	C#*D##*E##*F#

TOTAL AMIDAMENT 14,560

3 P2R6-4I4R m3 Càrrega amb mitjans mecànics i transport de residus inerts o no especials a instal·lació autoritzada de gestió de residus, amb camió per a transport de 7 t, amb un recorregut de més de 15 i fins a 20 km
Criteri d'amidament: m3 de volum amidat amb el criteri de la partida d'obra d'excavació que li correspongui, incrementat amb el coeficient d'esponjament indicat en el plec de condicions tècniques, o qualsevol altre acceptat prèviament i expressament per la DF.
La unitat d'obra no inclou les despeses d'abocament ni de manteniment de l'abocador.
Es considera un increment per esponjament d'un 35%.

Num.	Text	Tipus	[C]	[D]	[E]	[F]	TOTAL	Fórmula
1	Corralet de lactants		1,100	5,600	2,600	0,100	1,602	C#*D##*E##*F#
2	Barana del corralet		1,050	11,000	1,000	0,100	1,155	C#*D##*E##*F#
3	Barana pati de dalt		1,050	5,500	1,000	0,100	0,578	C#*D##*E##*F#

TOTAL AMIDAMENT 3,335

4 P2R6-4I6E m3 Càrrega amb mitjans manuals i transport de residus inerts o no especials a instal·lació autoritzada de gestió de residus, amb contenidor de 5 m3 de capacitat
Criteri d'amidament: m3 de volum amidat amb el criteri de la partida d'obra d'excavació que li correspongui, incrementat amb el coeficient d'esponjament indicat en el plec de condicions tècniques, o qualsevol altre acceptat prèviament i expressament per la DF.
La unitat d'obra no inclou les despeses d'abocament ni de manteniment de l'abocador.
Es considera un increment per esponjament d'un 35%.

Num.	Text	Tipus	[C]	[D]	[E]	[F]	TOTAL	Fórmula
1	Corralet de lactants		1,100	5,600	2,600	0,100	1,602	C#*D##*E##*F#
2	Barana del corralet		1,050	11,000	1,000	0,100	1,155	C#*D##*E##*F#

AMIDAMENTS

TOTAL AMIDAMENT 2,757

5 Z21DN0XX m Demolició amb medis manuals i mecànics d'esglaonat d'ecotravessa. Inclou recollida de runes i trasllat a l'abocador.

Num.	Text	Tipus	[C]	[D]	[E]	[F]	TOTAL	Fórmula
1			6,000	2,500			15,000	C#*D#*E#*F#

TOTAL AMIDAMENT 15,000

6 P2142-4RMJ m2 Repicat d'arrebossat de morter de ciment, amb mitjans manuals i càrrega manual de runa sobre camió o contenidor
 Criteri d'amidament: m de llargària realment arrencat, d'acord amb la DT.
 m2 de superfície realment executat d'acord amb les indicacions de la DT.
 m3 de volum realment enderrocat, amidat com a diferència entre els perfils de l'edifici aixecats abans de començar l'enderroc i els aixecats al finalitzar l'enderroc, aprovats per la DF.
 m2 de superfície realment executat d'acord amb les indicacions de la DT.
 m de llargària realment desmuntada o enderrocada, segons les especificacions de la DT.

Num.	Text	Tipus	[C]	[D]	[E]	[F]	TOTAL	Fórmula
1	reparació d'arrebossat		15,000				15,000	C#*D#*E#*F#

TOTAL AMIDAMENT 15,000

Obra 01 PRESSUPOST RAM DIVERSOS
 Capítol 01 ÀMBIT EXTERIOR
 Capítol (1) 05 EBM L'ORENETA
 Títol 3 02 REPARACIONS

NUM.	CODI	UA	DESCRIPCIÓ
1	EQ75ZUPT	m	Subministrament i instal·lació de barana fixe protecció. Barana de barrots de fusta de Ø25 mm col·locats a distància de seguretat per evitar atrapament. Separació de les diferents zones exteriors formant un tancament físic però alhora molt transparent ja que permet als infants tenir visió de la resta d'espais exteriors. Estructura i barrots de fusta de pi tractat a l'autoclaui amb acabat exterior d'oli biològic. La fixació al terra es realitzarà segons el tipus de paviment existent.

Num.	Text	Tipus	[C]	[D]	[E]	[F]	TOTAL	Fórmula
1	Barana del corralet		1,000	10,000			10,000	C#*D#*E#*F#
2	Barana pati de dalt		1,000	4,500			4,500	C#*D#*E#*F#

TOTAL AMIDAMENT 14,500

2 EQ75ZUPP u Porta de tancament exterior que permet la instal·lació de forma autònoma o que es pot afegir a la barana exterior per facilitar el pas entre dues zones. Incorpora sistema de tancament alt que impedeix la obertura als nens i nenes i facilita el tancament de les portes als adults. Marc de la porta i estructura de tancament alt de fusta de pi tractada a l'autoclaui amb acabat exterior d'oli biològic amb panell interior de contraplacat de fenòlic acabat natural. Frontisses d'obertura a 180°.
 Aquest element es fabrica a mida segons les necessitats de l'espai.

Num.	Text	Tipus	[C]	[D]	[E]	[F]	TOTAL	Fórmula
1	Porta del corralet		1,000	1,000			1,000	C#*D#*E#*F#
2	Barana pati de dalt		1,000	1,000			1,000	C#*D#*E#*F#

TOTAL AMIDAMENT 2,000

3 P9Q1-X003 m2 Entarimat de post de fusta pi tractat a l'autoclaui o pi Douglas, de 30 mm de gruix i <= 120 mm d'amplària, col·locat a una distància de 10 mm sobre perfils i fixats amb cargol autoroscant d'acer inoxidable

AMIDAMENTS

Num.	Text	Tipus	[C]	[D]	[E]	[F]	TOTAL	Fórmula
1	Corralet de lactants		1,000	5,600	2,600		14,560	C#*D#*E#*F#

TOTAL AMIDAMENT 14,560

4 ZRB5P6A1 m Graó d'escala fet amb tauló de fusta Ecotraversa de 22x12 cm i fins a 2,5 m de llargària, fixat amb barres d'acer corrugat, previ perfilat manual del terreny per adaptar-lo al graonat

Num.	Text	Tipus	[C]	[D]	[E]	[F]	TOTAL	Fórmula
1			20,000	2,500			50,000	C#*D#*E#*F#

TOTAL AMIDAMENT 50,000

5 Z45GD7C5 m3 Formigó per a dau de formigó, HA-25/B/10/I, de consistència tova i grandària màxima del granulat 10 mm, abocat manualment

Num.	Text	Tipus	[C]	[D]	[E]	[F]	TOTAL	Fórmula
1	Fixacions esglaons		10,000				10,000	C#*D#*E#*F#

TOTAL AMIDAMENT 10,000

6 P9A2-DN4X m3 Paviment de sauló, amb estesa i piconatge del material al 95 % del PM
Criteri d'amidament: m3 de volum amidat segons les especificacions de la DT.
L'abonament dels treballs de preparació de la superfície d'assentament correspon a la unitat d'obra de la capa subjacent.
No són d'abonament els escreixos laterals ni els necessaris per a compensar la minva de gruixos de capes subjacents.

Num.	Text	Tipus	[C]	[D]	[E]	[F]	TOTAL	Fórmula
1	pati de sorra		2,000	300,000	0,150		90,000	C#*D#*E#*F#

TOTAL AMIDAMENT 90,000

7 EXTNP01 pa Partida alçada pel l'execució de treballs o vicis ocults no previstos en les actuacions de l'expedient derivat.

AMIDAMENT DIRECTE 1,000

8 P811-3EYH m2 Arrebossat reglejat sobre parament vertical exterior, a 3,00 m d'alçària, com a màxim, amb morter mixt 1:2:10, remolinat i lliscat amb ciment pòrtland amb filler calcari 32,5 R
Criteri d'amidament: m2 de superfície amidada segons les especificacions de la DT.
Amb deducció de la superfície corresponent a obertures d'acord amb els criteris següents:
En paraments verticals:
Obertures <= 2 m2: No es dedueixen
Obertures > 2 m2 i <= 4 m2: Es dedueix el 50%
Obertures > 4 m2: Es dedueix el 100%
En paraments horitzontals:
Obertures <= 1 m2: No es dedueixen
Obertures > 1 m2: Es dedueix el 100%
Als forats que no es dedueixen, o que es dedueixen parcialment, l'amidament inclou la feina de fer els retorns, com ara brancals, llindes, etc. En cas de deduir-se el 100% del forat cal amidar també aquests paraments.
Aquests criteris inclouen la neteja dels elements que configuren les obertures, com és ara bastiments que s'hagin embrutat.

Num.	Text	Tipus	[C]	[D]	[E]	[F]	TOTAL	Fórmula
1	reparació d'arrebossat		10,000				10,000	C#*D#*E#*F#

TOTAL AMIDAMENT 10,000

AMIDAMENTS

9	P89H-4V7G	m2	Pintat de parament vertical exterior de ciment, amb pintura plàstica amb acabat llis, amb una capa de fons diluïda i dues d'acabat Criteri d'amidament: m2 de superfície real amidada segons les especificacions de la DT. Amb deducció de la superfície corresponent a obertures d'acord amb els criteris següents: Obertures <= 4 m2: No es dedueixen Obertures > 4 m: Es dedueix el 100% Aquests criteris inclouen la superfície dels paraments laterals de l'obertura en una fondària de 30 cm, com a màxim, excepte en el cas d'obertures de més de 4,00 m2, en que aquesta superfície s'ha d'amidar expressament. Inclouen igualment la neteja dels elements que configuren l'obertura, com ara bastiments que s'hagin embrutat.			
---	-----------	----	--	--	--	--

Num.	Text	Tipus	[C]	[D]	[E]	[F]	TOTAL	Fórmula
1	reparació d'arrebossat		10,000				10,000	C#*D#*E#*F#
TOTAL AMIDAMENT							10,000	

Obra	01	PRESSUPOST RAM DIVERSOS
Capítol	01	ÀMBIT EXTERIOR
Capítol (1)	05	EBM L'ORENETA
Títol 3	03	GESTIÓ DE RESIDUS

NUM.	CODI	UA	DESCRIPCIÓ
1	P2RA-EU6F	m3	Disposició controlada en dipòsit autoritzat inclòs el cànon sobre la deposició controlada dels residus de la construcció, segons la LLEI 8/2008, de residus de formigó inerts amb una densitat 1,45 t/m3, procedents de construcció o demolició, amb codi 17 01 01 segons la Llista Europea de Residus Criteri d'amidament: m3 de volum de cada tipus de residu dipositat a l'abocador o centre de recollida corresponent. kg de pes de cada tipus de residu dipositat a l'abocador o centre de recollida corresponent. La unitat d'obra inclou totes les despeses per la disposició de cada tipus de residu al centre corresponent. Inclou el cànon d'abocament del residu a dipòsit controlat segons el que determina la Llei 8/2008, el pagament del qual queda suspès segons la Llei 7/2011. La empresa receptora del residu ha de facilitar al constructor la informació necessària per complir el certificat de disposició de residus, d'acord amb l'article 5.3 del REAL DECRETO 105/2008.

Num.	Text	Tipus	[C]	[D]	[E]	[F]	TOTAL	Fórmula
1	Corralet de lactants		1,100	5,600	2,600	0,100	1,602	C#*D#*E#*F#
2	Barana del corralet		1,050	11,000	1,000	0,100	1,155	C#*D#*E#*F#
3	Barana pati de dalt		1,050	5,500	1,000	0,100	0,578	C#*D#*E#*F#
4	travesses		6,200	2,500	0,300	0,150	0,698	C#*D#*E#*F#
5	arrebossat		1,100	15,000		0,050	0,825	C#*D#*E#*F#
TOTAL AMIDAMENT							4,858	

2	P2R6-4I4R	m3	Càrrega amb mitjans mecànics i transport de residus inerts o no especials a instal·lació autoritzada de gestió de residus, amb camió per a transport de 7 t, amb un recorregut de més de 15 i fins a 20 km Criteri d'amidament: m3 de volum amidat amb el criteri de la partida d'obra d'excavació que li correspongui, incrementat amb el coeficient d'esponjament indicat en el plec de condicions tècniques, o qualsevol altre acceptat prèviament i expressament per la DF. La unitat d'obra no inclou les despeses d'abocament ni de manteniment de l'abocador. Es considera un increment per esponjament d'un 35%.			
---	-----------	----	---	--	--	--

Num.	Text	Tipus	[C]	[D]	[E]	[F]	TOTAL	Fórmula
1	Corralet de lactants		1,100	5,600	2,600	0,100	1,602	C#*D#*E#*F#
2	Barana del corralet		1,050	11,000	1,000	0,100	1,155	C#*D#*E#*F#
3	Barana pati de dalt		1,050	5,500	1,000	0,100	0,578	C#*D#*E#*F#
4	travesses		6,200	2,500	0,300	0,150	0,698	C#*D#*E#*F#
5	arrebossat		1,100	15,000		0,050	0,825	C#*D#*E#*F#

AMIDAMENTS

TOTAL AMIDAMENT 4,858

- 3 P2R6-4I6E m3 Càrrega amb mitjans manuals i transport de residus inerts o no especials a instal·lació autoritzada de gestió de residus, amb contenidor de 5 m3 de capacitat
Criteri d'amidament: m3 de volum amidat amb el criteri de la partida d'obra d'excavació que li correspongui, incrementat amb el coeficient d'esponjament indicat en el plec de condicions tècniques, o qualsevol altre acceptat prèviament i expressament per la DF.
La unitat d'obra no inclou les despeses d'abocament ni de manteniment de l'abocador.
Es considera un increment per esponjament d'un 35%.

Num.	Text	Tipus	[C]	[D]	[E]	[F]	TOTAL	Fórmula
1	Corralet de lactants		1,100	5,600	2,600	0,100	1,602	C#*D##*E##*F#
2	Barana del corralet		1,050	11,000	1,000	0,100	1,155	C#*D##*E##*F#
3	Barana pati de dalt		1,050	5,500	1,000	0,100	0,578	C#*D##*E##*F#
4	travesses		6,200	2,500	0,300	0,150	0,698	C#*D##*E##*F#
5	arrebossat		1,100	15,000		0,050	0,825	C#*D##*E##*F#

TOTAL AMIDAMENT 4,858

- Obra 01 PRESSUPOST RAM DIVERSOS
Capítol 01 ÀMBIT EXTERIOR
Capítol (1) 06 EBM AQUÛEDUCTE
Títol 3 01 EXTRACCIONS

NUM.	CODI	UA	DESCRIPCIÓ
1	P2142-4RMJ	m2	Repicat d'arrebossat de morter de ciment, amb mitjans manuals i càrrega manual de runa sobre camió o contenidor Criteri d'amidament: m de llargària realment arrencat, d'acord amb la DT. m2 de superfície realment executat d'acord amb les indicacions de la DT. m3 de volum realment enderrocant, amidat com a diferència entre els perfils de l'edifici aixecats abans de començar l'enderroc i els aixecats al finalitzar l'enderroc, aprovats per la DF. m2 de superfície realment executat d'acord amb les indicacions de la DT. m de llargària realment desmuntada o enderrocada, segons les especificacions de la DT.

Num.	Text	Tipus	[C]	[D]	[E]	[F]	TOTAL	Fórmula
1	reparació d'arrebossat		70,000				70,000	C#*D##*E##*F#

TOTAL AMIDAMENT 70,000

- 2 Z08R041 m2 Fregat d'òxid i pintures antigues, neteja i d'elements metal·lics

Num.	Text	Tipus	[C]	[D]	[E]	[F]	TOTAL	Fórmula
1	Barana superior		2,000	67,000		1,200	160,800	C#*D##*E##*F#

TOTAL AMIDAMENT 160,800

- Obra 01 PRESSUPOST RAM DIVERSOS
Capítol 01 ÀMBIT EXTERIOR
Capítol (1) 06 EBM AQUÛEDUCTE
Títol 3 02 REPARACIONS

NUM.	CODI	UA	DESCRIPCIÓ
1	P811-3EYH	m2	Arrebossat reglejat sobre parament vertical exterior, a 3,00 m d'alçària, com a màxim, amb morter mixt 1:2:10, remolinat i lliscat amb ciment pòrtland amb filler calcarí 32,5 R Criteri d'amidament: m2 de superfície amidada segons les especificacions de la DT. Amb deducció de la superfície corresponent a obertures d'acord amb els criteris següents:

AMIDAMENTS

En paraments verticals:
Obertures <= 2 m2: No es dedueixen
Obertures > 2 m2 i <= 4 m2: Es dedueix el 50%
Obertures > 4 m2: Es dedueix el 100%
En paraments horitzontals:
Obertures <= 1 m2: No es dedueixen
Obertures > 1 m2: Es dedueix el 100%
Als forats que no es dedueixen, o que es dedueixen parcialment, l'amidament inclou la feina de fer els retorns, com ara brancals, llindes, etc. En cas de deduir-se el 100% del forat cal amidar també aquests paraments.
Aquests criteris inclouen la neteja dels elements que configuren les obertures, com és ara bastiments que s'hagin embrutat.

Num.	Text	Tipus	[C]	[D]	[E]	[F]	TOTAL	Fórmula
1	reparació d'arrebossat		70,000				70,000	C#*D##*E##*F#
TOTAL AMIDAMENT							70,000	

2 P89H-4V7G m2
Pintat de parament vertical exterior de ciment, amb pintura plàstica amb acabat llis, amb una capa de fons diluïda i dues d'acabat
Criteri d'amidament: m2 de superfície real amidada segons les especificacions de la DT.
Amb deducció de la superfície corresponent a obertures d'acord amb els criteris següents:
Obertures <= 4 m2: No es dedueixen
Obertures > 4 m: Es dedueix el 100%
Aquests criteris inclouen la superfície dels paraments laterals de l'obertura en una fondària de 30 cm, com a màxim, excepte en el cas d'obertures de més de 4,00 m2, en que aquesta superfície s'ha d'amidar expressament.
Inclouen igualment la neteja dels elements que configuren l'obertura, com ara bastiments que s'hagin embrutat.

Num.	Text	Tipus	[C]	[D]	[E]	[F]	TOTAL	Fórmula
1	reparació d'arrebossat		70,000				70,000	C#*D##*E##*F#
TOTAL AMIDAMENT							70,000	

3 Z8940BJ0 m2
Pintat d'estructura d'acer a l'esmalt sintètic, amb dues capes d'imprimació antioxidant i dues d'acabat

Num.	Text	Tipus	[C]	[D]	[E]	[F]	TOTAL	Fórmula
1	Barana superior		2,000	67,000		1,200	160,800	C#*D##*E##*F#
TOTAL AMIDAMENT							160,800	

4 EXTNP01 pa
Partida alçada pel l'execució de treballs o vicis ocults no previstos en les actuacions de l'expedient derivat.

AMIDAMENT DIRECTE **1,000**

Obra	01	PRESSUPOST RAM DIVERSOS
Capítol	01	ÀMBIT EXTERIOR
Capítol (1)	06	EBM AQUËDUCTE
Títol 3	03	GESTIÓ DE RESIDUS

NUM.	CODI	UA	DESCRIPCIÓ
1	P2RA-EU6F	m3	Disposició controlada en dipòsit autoritzat inclòs el cànon sobre la deposició controlada dels residus de la construcció, segons la LLEI 8/2008, de residus de formigó inerts amb una densitat 1,45 t/m3, procedents de construcció o demolició, amb codi 17 01 01 segons la Llista Europea de Residus Criteri d'amidament: m3 de volum de cada tipus de residu dipositat a l'abocador o centre de recollida corresponent. kg de pes de cada tipus de residu dipositat a l'abocador o centre de recollida corresponent. La unitat d'obra inclou totes les despeses per la disposició de cada tipus de residu al centre corresponent. Inclou el cànon d'abocament del residu a dipòsit controlat segons el que determina la Llei 8/2008, el pagament del qual queda suspès segons la Llei 7/2011. La empresa receptora del residu ha de facilitar al constructor la informació necessària per complir el

AMIDAMENTS

certificat de disposició de residus, d'acord amb l'article 5.3 del REAL DECRETO 105/2008.

Num.	Text	Tipus	[C]	[D]	[E]	[F]	TOTAL	Fórmula
1	arrebossat		1,100	70,000		0,050	3,850	C#*D#*E#*F#
TOTAL AMIDAMENT							3,850	

- 2 P2R6-4I4R m3 Càrrega amb mitjans mecànics i transport de residus inerts o no especials a instal·lació autoritzada de gestió de residus, amb camió per a transport de 7 t, amb un recorregut de més de 15 i fins a 20 km
Criteri d'amidament: m3 de volum amidat amb el criteri de la partida d'obra d'excavació que li correspongui, incrementat amb el coeficient d'esponjament indicat en el plec de condicions tècniques, o qualsevol altre acceptat prèviament i expressament per la DF.
La unitat d'obra no inclou les despeses d'abocament ni de manteniment de l'abocador.
Es considera un increment per esponjament d'un 35%.

Num.	Text	Tipus	[C]	[D]	[E]	[F]	TOTAL	Fórmula
1	arrebossat		1,100	70,000		0,050	3,850	C#*D#*E#*F#
TOTAL AMIDAMENT							3,850	

- 3 P2R6-4I6E m3 Càrrega amb mitjans manuals i transport de residus inerts o no especials a instal·lació autoritzada de gestió de residus, amb contenidor de 5 m3 de capacitat
Criteri d'amidament: m3 de volum amidat amb el criteri de la partida d'obra d'excavació que li correspongui, incrementat amb el coeficient d'esponjament indicat en el plec de condicions tècniques, o qualsevol altre acceptat prèviament i expressament per la DF.
La unitat d'obra no inclou les despeses d'abocament ni de manteniment de l'abocador.
Es considera un increment per esponjament d'un 35%.

Num.	Text	Tipus	[C]	[D]	[E]	[F]	TOTAL	Fórmula
1	arrebossat		1,100	70,000		0,050	3,850	C#*D#*E#*F#
TOTAL AMIDAMENT							3,850	

Obra 01 PRESSUPOST RAM DIVERSOS
Capítol 01 ÀMBIT EXTERIOR
Capítol (1) 07 EBM RALET
Títol 3 01 EXTRACCIONS

NUM.	CODI	UA	DESCRIPCIÓ
1	Z2194B22	m2	Arrencada de paviment de parquet flotant i material de base, amb mitjans manuals i càrrega manual de runa sobre camió o contenidor.

Num.	Text	Tipus	[C]	[D]	[E]	[F]	TOTAL	Fórmula
1	Corralet de lactants		1,000	4,250	2,000		8,500	C#*D#*E#*F#
TOTAL AMIDAMENT							8,500	

- 2 P2145-4RSX m Arrencada de barana de fusta de 90 a 110 cm d'alçària, amb mitjans manuals i càrrega manual sobre camió o contenidor

Num.	Text	Tipus	[C]	[D]	[E]	[F]	TOTAL	Fórmula
1	Barana del corralet		1,000	8,500			8,500	C#*D#*E#*F#
TOTAL AMIDAMENT							8,500	

AMIDAMENTS

Obra	01	PRESSUPOST RAM DIVERSOS
Capítol	01	ÀMBIT EXTERIOR
Capítol (1)	07	EBM RALET
Títol 3	02	REPARACIONS

NUM.	CODI	UA	DESCRIPCIÓ
1	EQ75ZUPT	m	Subministrament i instal·lació de barana fixe protecció. Barana de barrots de fusta de Ø25 mm col·locats a distància de seguretat per evitar atrapament. Separació de les diferents zones exteriors formant un tancament físic però alhora molt transparent ja que permet als infants tenir visió de la resta d'espais exteriors. Estructura i barrots de fusta de pi tractat a l'autoclau amb acabat exterior d'oli biològic. La fixació al terra es realitzarà segons el tipus de paviment existent.

Num.	Text	Tipus	[C]	[D]	[E]	[F]	TOTAL	Fórmula
1	Barana del corralet		1,000	7,500			7,500	C#*D#*E#*F#

TOTAL AMIDAMENT 7,500

2	EQ75ZUPP	u	Porta de tancament exterior que permet la instal·lació de forma autònoma o que es pot afegir a la barana exterior per facilitar el pas entre dues zones. Incorpora sistema de tancament alt que impedeix la obertura als nens i nenes i facilita el tancament de les portes als adults. Marc de la porta i estructura de tancament alt de fusta de pi tractada a l'autoclau amb acabat exterior d'oli biològic amb panell interior de contraplacat de fenòlic acabat natural. Frontisses d'obertura a 180°. Aquest element es fabrica a mida segons les necessitats de l'espai.					
---	----------	---	--	--	--	--	--	--

Num.	Text	Tipus	[C]	[D]	[E]	[F]	TOTAL	Fórmula
1	Porta del corralet		1,000	1,000			1,000	C#*D#*E#*F#

TOTAL AMIDAMENT 1,000

3	P9Q1-X003	m2	Entarimat de post de fusta pi tractat a l'autoclau o pi Douglas, de 30 mm de gruix i <= 120 mm d'amplària, col·locat a una distància de 10 mm sobre perfils i fixats amb cargol autoroscant d'acer inoxidable					
---	-----------	----	---	--	--	--	--	--

Num.	Text	Tipus	[C]	[D]	[E]	[F]	TOTAL	Fórmula
1	Corralet de lactants		1,000	4,250	2,000		8,500	C#*D#*E#*F#

TOTAL AMIDAMENT 8,500

Obra	01	PRESSUPOST RAM DIVERSOS
Capítol	01	ÀMBIT EXTERIOR
Capítol (1)	07	EBM RALET
Títol 3	03	GESTIÓ DE RESIDUS

NUM.	CODI	UA	DESCRIPCIÓ
1	P2RA-EU6F	m3	Disposició controlada en dipòsit autoritzat inclòs el cànon sobre la deposició controlada dels residus de la construcció, segons la LLEI 8/2008, de residus de formigó inerts amb una densitat 1,45 t/m3, procedents de construcció o demolició, amb codi 17 01 01 segons la Llista Europea de Residus Criteri d'amidament: m3 de volum de cada tipus de residu dipositat a l'abocador o centre de recollida corresponent. kg de pes de cada tipus de residu dipositat a l'abocador o centre de recollida corresponent. La unitat d'obra inclou totes les despeses per la disposició de cada tipus de residu al centre corresponent. Inclou el cànon d'abocament del residu a dipòsit controlat segons el que determina la Llei 8/2008, el pagament del qual queda suspès segons la Llei 7/2011. La empresa receptora del residu ha de facilitar al constructor la informació necessària per complimentar el certificat de disposició de residus, d'acord amb l'article 5.3 del REAL DECRETO 105/2008.

Num.	Text	Tipus	[C]	[D]	[E]	[F]	TOTAL	Fórmula
1	Corralet de lactants		1,100	4,250	2,000	0,100	0,935	C#*D#*E#*F#

AMIDAMENTS

2	Barana del corralet	1,100	8,500	1,000	0,100	0,935	C#*D#*E#*F#
---	---------------------	-------	-------	-------	-------	-------	-------------

TOTAL AMIDAMENT 1,870

2 P2R6-4I4R m3 Càrrega amb mitjans mecànics i transport de residus inerts o no especials a instal·lació autoritzada de gestió de residus, amb camió per a transport de 7 t, amb un recorregut de més de 15 i fins a 20 km
Criteri d'amidament: m3 de volum amidat amb el criteri de la partida d'obra d'excavació que li correspongui, incrementat amb el coeficient d'esponjament indicat en el plec de condicions tècniques, o qualsevol altre acceptat prèviament i expressament per la DF.
La unitat d'obra no inclou les despeses d'abocament ni de manteniment de l'abocador.
Es considera un increment per esponjament d'un 35%.

Num.	Text	Tipus	[C]	[D]	[E]	[F]	TOTAL	Fórmula
1	Corralet de lactants		1,100	4,250	2,000	0,100	0,935	C#*D#*E#*F#
2	Barana del corralet		1,100	8,500	1,000	0,100	0,935	C#*D#*E#*F#

TOTAL AMIDAMENT 1,870

3 P2R6-4I6E m3 Càrrega amb mitjans manuals i transport de residus inerts o no especials a instal·lació autoritzada de gestió de residus, amb contenidor de 5 m3 de capacitat
Criteri d'amidament: m3 de volum amidat amb el criteri de la partida d'obra d'excavació que li correspongui, incrementat amb el coeficient d'esponjament indicat en el plec de condicions tècniques, o qualsevol altre acceptat prèviament i expressament per la DF.
La unitat d'obra no inclou les despeses d'abocament ni de manteniment de l'abocador.
Es considera un increment per esponjament d'un 35%.

Num.	Text	Tipus	[C]	[D]	[E]	[F]	TOTAL	Fórmula
1	Corralet de lactants		1,100	4,250	2,000	0,100	0,935	C#*D#*E#*F#
2	Barana del corralet		1,100	8,500	1,000	0,100	0,935	C#*D#*E#*F#

TOTAL AMIDAMENT 1,870

Obra 01 PRESSUPOST RAM DIVERSOS
Capítol 01 ÀMBIT EXTERIOR
Capítol (1) 08 EBM CIUTAT DE MALLORCA
Títol 3 01 EXTRACCIONS

NUM.	CODI	UA	DESCRIPCIÓ
1	P2143-4RRX	m2	Arrencada de paviment de cautxú, amb mitjans manuals i càrrega manual de runa sobre camió o contenidor Criteri d'amidament: m de llargària realment enderrocada, segons les especificacions de la DT. m de llargària realment enderrocada, segons les especificacions de la DT. Unitat realment enderrocada, segons les especificacions de la DT. m2 de superfície amidada segons les especificacions de la DT. m3 de volum amidat segons les especificacions de la DT.

Num.	Text	Tipus	[C]	[D]	[E]	[F]	TOTAL	Fórmula
1	Corralet de lactants		1,000	5,250	2,200		11,550	C#*D#*E#*F#

TOTAL AMIDAMENT 11,550

Obra 01 PRESSUPOST RAM DIVERSOS
Capítol 01 ÀMBIT EXTERIOR
Capítol (1) 08 EBM CIUTAT DE MALLORCA
Títol 3 02 REPARACIONS

AMIDAMENTS

NUM.	CODI	UA	DESCRIPCIÓ
1	P9Q1-X003	m2	Entarimat de post de fusta pi tractat a l'autoclau o pi Douglas, de 30 mm de gruix i <= 120 mm d'amplària, col·locat a una distància de 10 mm sobre perfils i fixats amb cargol autoroscant d'acer inoxidable

Num.	Text	Tipus	[C]	[D]	[E]	[F]	TOTAL	Fórmula
1	Corralet de lactants		1,000	5,250	2,200		11,550	C#*D#*E#*F#

TOTAL AMIDAMENT 11,550

2	EXTNP01	pa	Partida alçada pel l'execució de treballs o vicis ocults no previstos en les actuacions de l'expedient derivat.					
---	---------	----	---	--	--	--	--	--

AMIDAMENT DIRECTE 1,000

Obra	01	PRESSUPOST RAM DIVERSOS
Capítol	01	ÀMBIT EXTERIOR
Capítol (1)	08	EBM CIUTAT DE MALLORCA
Títol 3	03	GESTIÓ DE RESIDUS

NUM.	CODI	UA	DESCRIPCIÓ
1	P2RA-EU6F	m3	Disposició controlada en dipòsit autoritzat inclòs el cànon sobre la deposició controlada dels residus de la construcció, segons la LLEI 8/2008, de residus de formigó inerts amb una densitat 1,45 t/m3, procedents de construcció o demolició, amb codi 17 01 01 segons la Llista Europea de Residus Criteri d'amidament: m3 de volum de cada tipus de residu dipositat a l'abocador o centre de recollida corresponent. kg de pes de cada tipus de residu dipositat a l'abocador o centre de recollida corresponent. La unitat d'obra inclou totes les despeses per la disposició de cada tipus de residu al centre corresponent. Inclou el cànon d'abocament del residu a dipòsit controlat segons el que determina la Llei 8/2008, el pagament del qual queda suspès segons la Llei 7/2011. La empresa receptora del residu ha de facilitar al constructor la informació necessària per complir el certificat de disposició de residus, d'acord amb l'article 5.3 del REAL DECRETO 105/2008.

Num.	Text	Tipus	[C]	[D]	[E]	[F]	TOTAL	Fórmula
1	Corralet de lactants		1,100	5,250	2,200	0,100	1,271	C#*D#*E#*F#

TOTAL AMIDAMENT 1,271

2	P2R6-4I4R	m3	Càrrega amb mitjans mecànics i transport de residus inerts o no especials a instal·lació autoritzada de gestió de residus, amb camió per a transport de 7 t, amb un recorregut de més de 15 i fins a 20 km Criteri d'amidament: m3 de volum amidat amb el criteri de la partida d'obra d'excavació que li correspongui, incrementat amb el coeficient d'esponjament indicat en el plec de condicions tècniques, o qualsevol altre acceptat prèviament i expressament per la DF. La unitat d'obra no inclou les despeses d'abocament ni de manteniment de l'abocador. Es considera un increment per esponjament d'un 35%.					
---	-----------	----	---	--	--	--	--	--

Num.	Text	Tipus	[C]	[D]	[E]	[F]	TOTAL	Fórmula
1	Corralet de lactants		1,100	5,250	2,200	0,100	1,271	C#*D#*E#*F#

TOTAL AMIDAMENT 1,271

3	P2R6-4I6E	m3	Càrrega amb mitjans manuals i transport de residus inerts o no especials a instal·lació autoritzada de gestió de residus, amb contenidor de 5 m3 de capacitat Criteri d'amidament: m3 de volum amidat amb el criteri de la partida d'obra d'excavació que li correspongui, incrementat amb el coeficient d'esponjament indicat en el plec de condicions tècniques, o qualsevol altre acceptat prèviament i expressament per la DF. La unitat d'obra no inclou les despeses d'abocament ni de manteniment de l'abocador. Es considera un increment per esponjament d'un 35%.					
---	-----------	----	--	--	--	--	--	--

AMIDAMENTS

Num.	Text	Tipus	[C]	[D]	[E]	[F]	TOTAL	Fórmula
1	Corralet de lactants		1,100	5,250	2,200	0,100	1,271	C#*D##*E##*F#
TOTAL AMIDAMENT							1,271	

Obra 01 PRESSUPOST RAM DIVERSOS
Capítol 02 ÀMBIT INTERIOR
Capítol (1) 01 EBM CANIGÓ
Títol 3 01 TREBALLS PREVIS

NUM.	CODI	UA	DESCRIPCIÓ
1	Z05P00X	m2	Desplaçament i protecció de mobles i protecció de paviment i elements que puguin ser afectats per les feines, incluent la protecció del endolls, interruptors, llums, etc. i la neteja dels espais i elements afectats per les feines realitzades. queden incloses les netejes que siguin necessàries durant l'execució de les feines. (m2 de superfície de les zones afectades, amb aplicació de % a criteri de la df)

Num.	Text	Tipus	[C]	[D]	[E]	[F]	TOTAL	Fórmula
1	Grup 1		1,200	48,000			57,600	C#*D##*E##*F#
2	Grup 2		1,200	45,000			54,000	C#*D##*E##*F#
TOTAL AMIDAMENT							111,600	

2 P878-5Z51 m2 Preparació de paraments per a pintar, realitzada amb massilla al silicat, per a interior

Num.	Text	Tipus	[C]	[D]	[E]	[F]	TOTAL	Fórmula
1	Grup 1		1,200	48,000			57,600	C#*D##*E##*F#
2	Grup 2		1,200	45,000			54,000	C#*D##*E##*F#
TOTAL AMIDAMENT							111,600	

3 P127-EKJX m2 Muntatge i desmuntatge de bastida tubular metàl·lica fixa, formada per bastiments de 70 cm i alçària <= 200 cm, amb bases regulables, tubs travessers, tubs de travament, plataformes de treball d'amplària com a mínim de 60 cm, escales d'accés, baranes laterals, sòcols i xarxa de protecció de poliamida, col·locada a tota la cara exterior i amarradors cada 20 m2 de façana, inclosos tots els elements de senyalització normalitzats i el transport amb un recorregut total màxim de 20 km

Num.	Text	Tipus	[C]	[D]	[E]	[F]	TOTAL	Fórmula
1			1,000	5,000			5,000	C#*D##*E##*F#
TOTAL AMIDAMENT							5,000	

4 P121-EKJZ m2 Amortització diària de bastida tubular metàl·lica fixa, formada per bastiments de 70 cm d'amplària i alçària <= 200 cm, amb bases regulables, tubs travessers, tubs de travament, plataformes de treball d'amplària com a mínim de 60 cm, escales d'accés, baranes laterals, sòcols i xarxa de protecció de poliamida col·locada a tota la cara exterior i amarradors cada 20 m2 de façana, inclosos tots els elements de senyalització normalitzats

Num.	Text	Tipus	[C]	[D]	[E]	[F]	TOTAL	Fórmula
1			20,000	25,000			500,000	C#*D##*E##*F#
TOTAL AMIDAMENT							500,000	

Obra 01 PRESSUPOST RAM DIVERSOS
Capítol 02 ÀMBIT INTERIOR
Capítol (1) 01 EBM CANIGÓ
Títol 3 02 ACABATS

AMIDAMENTS

NUM.	CODI	UA	DESCRIPCIÓ
1	Z898A240	m2	Pintat de parament horitzontal interior, amb pintura plàstica ecològica amb acabat llis, amb una capa de segelladora, i dues d'acabat

Num.	Text	Tipus	[C]	[D]	[E]	[F]	TOTAL	Fórmula
1	Grup 1		1,200	48,000			57,600	C#*D##*E##*F#
2	Grup 2		1,200	45,000			54,000	C#*D##*E##*F#

TOTAL AMIDAMENT 111,600

NUM.	CODI	UA	DESCRIPCIÓ
2	Z898AR07	m2	Pintat d'arrambadors de guix o revoc amb dues capes de pintura esmalt satinat, prèvia preparació de gratat, massillat i escatat. color a escollir per la df.

Num.	Text	Tipus	[C]	[D]	[E]	[F]	TOTAL	Fórmula
1	Repassos		1,000	15,000			15,000	C#*D##*E##*F#

TOTAL AMIDAMENT 15,000

NUM.	CODI	UA	DESCRIPCIÓ
3	P89I-4V8X	m2	Pintat de parament horitzontal de guix, amb pintura plàstica amb acabat llis, amb una capa segelladora i dues d'acabat Criteri d'amidament: m2 de superfície real amidada segons les especificacions de la DT. Amb deducció de la superfície corresponent a obertures d'acord amb els criteris següents: Obertures <= 4 m2: No es dedueixen Obertures > 4 m: Es dedueix el 100% Aquests criteris inclouen la superfície dels paraments laterals de l'obertura en una fondària de 30 cm, com a màxim, excepte en el cas d'obertures de més de 4,00 m2, en que aquesta superfície s'ha d'amidar expressament. Inclouen igualment la neteja dels elements que configuren l'obertura, com ara bastiments que s'hagin embrutat.

Num.	Text	Tipus	[C]	[D]	[E]	[F]	TOTAL	Fórmula
1	Grup 1		1,200	48,000			57,600	C#*D##*E##*F#
2	Grup 2		1,200	45,000			54,000	C#*D##*E##*F#

TOTAL AMIDAMENT 111,600

NUM.	CODI	UA	DESCRIPCIÓ
4	EXTNP01	pa	Partida alçada pel l'execució de treballs o vicis ocults no previstos en les actuacions de l'expedient derivat.

AMIDAMENT DIRECTE 2,000

Obra	01	PRESSUPOST RAM DIVERSOS
Capítol	02	ÀMBIT INTERIOR
Capítol (1)	02	EBM LA FASSINA
Títol 3	01	TREBALLS PREVIS

NUM.	CODI	UA	DESCRIPCIÓ
1	Z05P00X	m2	Desplaçament i protecció de mobles i protecció de paviment i elements que puguin ser afectats per les feines, incluent la protecció del endolls, interruptors, llums, etc. i la neteja dels espais i elements afectats per les feines realitzades. queden incloses les netejes que siguin necessàries durant l'execució de les feines. (m2 de superfície de les zones afectades, amb aplicació de % a criteri de la df)

AMIDAMENT DIRECTE 100,000

NUM.	CODI	UA	DESCRIPCIÓ
2	NET0001	m2	Neteja final d'obra en edifici, incloent els treballs d'eliminació de la sucietat i la pols acumulada en paraments i tancaments, neteja i desinfecció de la totalitat d'espais, neteja de vidres i tancaments exteriors, eliminació de taques i restes de guix i morter adherits en terres i altres elements, recollida i retirada de plàstics i cartrons, tot això junt amb les restes de fi d'obra dipositats en el contenidor de residus per al seu transport a abocador autoritzat.

AMIDAMENTS

AMIDAMENT DIRECTE 100,000

3 P2145-4RSX m Arrencada de barana de fusta de 90 a 110 cm d'alçària, amb mitjans manuals i càrrega manual sobre camió o contenidor

Num.	Text	Tipus	[C]	[D]	[E]	[F]	TOTAL	Fórmula
1	Barana del corralet		1,000	14,000			14,000	C#*D#*E#*F#

TOTAL AMIDAMENT 14,000

4 P2143-4RRX m2 Arrencada de paviment de cautxú, amb mitjans manuals i càrrega manual de runa sobre camió o contenidor
Criteri d'amidament: m de llargària realment enderrocada, segons les especificacions de la DT.
m de llargària realment enderrocada, segons les especificacions de la DT.
Unitat realment enderrocada, segons les especificacions de la DT.
m2 de superfície amidada segons les especificacions de la DT.
m3 de volum amidat segons les especificacions de la DT.

Num.	Text	Tipus	[C]	[D]	[E]	[F]	TOTAL	Fórmula
1	Corralet de lactants		1,000	5,500	2,250		12,375	C#*D#*E#*F#

TOTAL AMIDAMENT 12,375

5 P2R6-4I4R m3 Càrrega amb mitjans mecànics i transport de residus inerts o no especials a instal·lació autoritzada de gestió de residus, amb camió per a transport de 7 t, amb un recorregut de més de 15 i fins a 20 km
Criteri d'amidament: m3 de volum amidat amb el criteri de la partida d'obra d'excavació que li correspongui, incrementat amb el coeficient d'esponjament indicat en el plec de condicions tècniques, o qualsevol altre acceptat prèviament i expressament per la DF.
La unitat d'obra no inclou les despeses d'abocament ni de manteniment de l'abocador.
Es considera un increment per esponjament d'un 35%.

Num.	Text	Tipus	[C]	[D]	[E]	[F]	TOTAL	Fórmula
1	Corralet de lactants		1,100	5,500	2,250	0,100	1,361	C#*D#*E#*F#
2	Barana del corralet		1,050	14,000	1,000	0,100	1,470	C#*D#*E#*F#

TOTAL AMIDAMENT 2,831

6 P2R6-4I6E m3 Càrrega amb mitjans manuals i transport de residus inerts o no especials a instal·lació autoritzada de gestió de residus, amb contenidor de 5 m3 de capacitat
Criteri d'amidament: m3 de volum amidat amb el criteri de la partida d'obra d'excavació que li correspongui, incrementat amb el coeficient d'esponjament indicat en el plec de condicions tècniques, o qualsevol altre acceptat prèviament i expressament per la DF.
La unitat d'obra no inclou les despeses d'abocament ni de manteniment de l'abocador.
Es considera un increment per esponjament d'un 35%.

Num.	Text	Tipus	[C]	[D]	[E]	[F]	TOTAL	Fórmula
1	Corralet de lactants		1,100	5,500	2,250	0,100	1,361	C#*D#*E#*F#
2	Barana del corralet		1,050	14,000	1,000	0,100	1,470	C#*D#*E#*F#

TOTAL AMIDAMENT 2,831

7 Z01AR04 m2 Preparació de la superfície de portes i finestres de fusta, incloent el sanejat, massillat i escatat (lijado) on sigui necessari, retirada d'elements, etc.
(m2. de d'elements a pintar, amb aplicació de % a criteri de la df)

Num.	Text	Tipus	[C]	[D]	[E]	[F]	TOTAL	Fórmula
1	Portes		4,000	1,000		2,200	8,800	C#*D#*E#*F#

AMIDAMENTS

TOTAL AMIDAMENT 8,800

Obra	01	PRESSUPOST RAM DIVERSOS
Capítol	02	ÀMBIT INTERIOR
Capítol (1)	02	EBM LA FASSINA
Títol 3	02	ARRANCADES

NUM.	CODI	UA	DESCRIPCIÓ
1	P2142-4RMM	m2	<p>Arrencada d'enrajolat en parament vertical, amb mitjans manuals i càrrega manual de runa sobre camió o contenidor</p> <p>Criteri d'amidament: m de llargària realment arrencat, d'acord amb la DT.</p> <p>m2 de superfície realment executat d'acord amb les indicacions de la DT.</p> <p>m3 de volum realment enderrocat, amidat com a diferència entre els perfils de l'edifici aixecats abans de començar l'enderroc i els aixecats al finalitzar l'enderroc, aprovats per la DF.</p> <p>m2 de superfície realment executat d'acord amb les indicacions de la DT.</p> <p>m de llargària realment desmuntada o enderrocada, segons les especificacions de la DT.</p>

Num.	Text	Tipus	[C]	[D]	[E]	[F]	TOTAL	Fórmula
1	Parament vestidor		1,000	22,000		2,300	50,600	C#*D#*E#*F#

TOTAL AMIDAMENT 50,600

Obra	01	PRESSUPOST RAM DIVERSOS
Capítol	02	ÀMBIT INTERIOR
Capítol (1)	02	EBM LA FASSINA
Títol 3	03	ACABATS

NUM.	CODI	UA	DESCRIPCIÓ
1	P811-3EYM	m2	<p>Arrebossat reglejat sobre parament vertical interior, a 3,00 m d'alçària, com a màxim, amb morter de ciment 1:4, remolinat i lliscat amb ciment blanc de ram de paleta 22,5 X</p> <p>Criteri d'amidament: m2 de superfície amidada segons les especificacions de la DT.</p> <p>Amb deducció de la superfície corresponent a obertures d'acord amb els criteris següents:</p> <p>En paraments verticals:</p> <p>Obertures <= 2 m2: No es dedueixen</p> <p>Obertures > 2 m2 i <= 4 m2: Es dedueix el 50%</p> <p>Obertures > 4 m2: Es dedueix el 100%</p> <p>En paraments horitzontals:</p> <p>Obertures <= 1 m2: No es dedueixen</p> <p>Obertures > 1 m2: Es dedueix el 100%</p> <p>Als forats que no es dedueixin, o que es dedueixin parcialment, l'amidament inclou la feina de fer els retorns, com ara brancals, llindes, etc. En cas de deduir-se el 100% del forat cal amidar també aquests paraments.</p> <p>Aquests criteris inclouen la neteja dels elements que configuren les obertures, com és ara bastiments que s'hagin embrotat.</p>

Num.	Text	Tipus	[C]	[D]	[E]	[F]	TOTAL	Fórmula
1	Parament vestidor		1,000	22,000		2,300	50,600	C#*D#*E#*F#

TOTAL AMIDAMENT 50,600

2	P822-3NXT	m2	<p>Enrajolat de parament vertical interior a una alçària <= 3 m amb rajola de ceràmica premsada vidriada, rajola de valència, de forma rectangular o quadrada, de 16 a 25 peces/m2, preu alt, grup BIII (UNE-EN 14411), col·locades amb adhesiu cimentós tipus C1 segons norma UNE-EN 12004 i rejuntat amb beurada CG1 (UNE-EN 13888)</p> <p>Criteri d'amidament: m2 de superfície amidada segons les especificacions de la DT.</p> <p>En revestiment de paraments, amb deducció de la superfície corresponent a obertures d'acord amb els criteris següents:</p> <p>Obertures <= 1 m2: No es dedueixen</p> <p>Obertures > 1 m2 i <= 2 m2: Es dedueix el 50%</p>
---	-----------	----	--

AMIDAMENTS

Obertures > 2 m2: Es dedueix el 100%
Als forats que no es dedueixin, o que es dedueixin parcialment, l'amidament inclou la feina de fer els retorns, com brancals, llindes, etc. En cas de deduir-se el 100% del forat cal amidar també aquests paraments.

Num.	Text	Tipus	[C]	[D]	[E]	[F]	TOTAL	Fórmula
1	Parament vestidor		1,000	22,000		2,300	50,600	C#*D##*E##*F#
TOTAL AMIDAMENT							50,600	

3 Z89A2BA1 m2 Pintat de portes i/o paraments de fusta amb esmalt acrílic a l'aigua, amb una capa segelladora i dues d'acabat

Num.	Text	Tipus	[C]	[D]	[E]	[F]	TOTAL	Fórmula
1	Portes		4,000	1,000		2,200	8,800	C#*D##*E##*F#
TOTAL AMIDAMENT							8,800	

Obra 01 PRESSUPOST RAM DIVERSOS
Capítol 02 ÀMBIT INTERIOR
Capítol (1) 02 EBM LA FASSINA
Títol 3 04 GESTIÓ DE RESIDUS

NUM.	CODI	UA	DESCRIPCIÓ
1	P2R6-4I4R	m3	Càrrega amb mitjans mecànics i transport de residus inerts o no especials a instal·lació autoritzada de gestió de residus, amb camió per a transport de 7 t, amb un recorregut de més de 15 i fins a 20 km Criteri d'amidament: m3 de volum amidat amb el criteri de la partida d'obra d'excavació que li correspongui, incrementat amb el coeficient d'esponjament indicat en el plec de condicions tècniques, o qualsevol altre acceptat prèviament i expressament per la DF. La unitat d'obra no inclou les despeses d'abocament ni de manteniment de l'abocador. Es considera un increment per esponjament d'un 35%.

Num.	Text	Tipus	[C]	[D]	[E]	[F]	TOTAL	Fórmula
1	Parament vestidor		1,100	23,000	2,300	0,050	2,910	C#*D##*E##*F#
TOTAL AMIDAMENT							2,910	

2 P2R6-4I6E m3 Càrrega amb mitjans manuals i transport de residus inerts o no especials a instal·lació autoritzada de gestió de residus, amb contenidor de 5 m3 de capacitat
Criteri d'amidament: m3 de volum amidat amb el criteri de la partida d'obra d'excavació que li correspongui, incrementat amb el coeficient d'esponjament indicat en el plec de condicions tècniques, o qualsevol altre acceptat prèviament i expressament per la DF.
La unitat d'obra no inclou les despeses d'abocament ni de manteniment de l'abocador.
Es considera un increment per esponjament d'un 35%.

Num.	Text	Tipus	[C]	[D]	[E]	[F]	TOTAL	Fórmula
1	Parament vestidor		1,100	23,000	2,300	0,050	2,910	C#*D##*E##*F#
TOTAL AMIDAMENT							2,910	

3 P2RA-EU6F m3 Disposició controlada en dipòsit autoritzat inclòs el cànon sobre la deposició controlada dels residus de la construcció, segons la LLEI 8/2008, de residus de formigó inerts amb una densitat 1,45 t/m3, procedents de construcció o demolició, amb codi 17 01 01 segons la Llista Europea de Residus
Criteri d'amidament: m3 de volum de cada tipus de residu dipositat a l'abocador o centre de recollida corresponent.
kg de pes de cada tipus de residu dipositat a l'abocador o centre de recollida corresponent.
La unitat d'obra inclou totes les despeses per la disposició de cada tipus de residu al centre corresponent.
Inclou el cànon d'abocament del residu a dipòsit controlat segons el que determina la Llei 8/2008, el pagament del qual queda suspès segons la Llei 7/2011.
La empresa receptora del residu ha de facilitar al constructor la informació necessària per complir el
EUR

AMIDAMENTS

certificat de disposició de residus, d'acord amb l'article 5.3 del REAL DECRETO 105/2008.

Num.	Text	Tipus	[C]	[D]	[E]	[F]	TOTAL	Fórmula
1	Parament vestidor		1,100	23,000	2,300	0,050	2,910	C#*D##*E##*F#
TOTAL AMIDAMENT							2,910	

Obra 01 PRESSUPOST RAM DIVERSOS
 Capítol 02 ÀMBIT INTERIOR
 Capítol (1) 03 EBM EL FIL
 Títol 3 01 ENDERROCS

NUM.	CODI	UA	DESCRIPCIÓ
1	Z05P00X	m2	Desplaçament i protecció de mobles i protecció de paviment i elements que puguin ser afectats per les feines, incluent la protecció del endolls, interruptors, llums, etc. i la neteja dels espais i elements afectats per les feines realitzades. queden incloses les netejes que siguin necessàries durant l'execució de les feines. (m2 de superfície de les zones afectades, amb aplicació de % a criteri de la df)

Num.	Text	Tipus	[C]	[D]	[E]	[F]	TOTAL	Fórmula
1			1,000	200,000			200,000	C#*D##*E##*F#
TOTAL AMIDAMENT							200,000	

2 NET0001 m2 Neteja final d'obra en edifici, incloent els treballs d'eliminació de la sucietat i la pols acumulada en paraments i tancaments, neteja i desinfecció de la totalitat d'espais, neteja de vidres i tancaments exteriors, eliminació de taques i restes de guix i morter adherits en terres i altres elements, recollida i retirada de plàstics i cartrons, tot això junt amb les restes de fi d'obra dipositats en el contenidor de residus per al seu transport a abocador autoritzat.

Num.	Text	Tipus	[C]	[D]	[E]	[F]	TOTAL	Fórmula
1	Superfície afectada		1,000	200,000			200,000	C#*D##*E##*F#
TOTAL AMIDAMENT							200,000	

3 P214I-AKZM m2 Enderroc de cel ras i entramat de suport, amb mitjans manuals i càrrega manual sobre camió o contenidor

Num.	Text	Tipus	[C]	[D]	[E]	[F]	TOTAL	Fórmula
1	PB		1,000	21,000	2,000		42,000	C#*D##*E##*F#
2	P1		1,000	15,000	2,000		30,000	C#*D##*E##*F#
TOTAL AMIDAMENT							72,000	

Obra 01 PRESSUPOST RAM DIVERSOS
 Capítol 02 ÀMBIT INTERIOR
 Capítol (1) 03 EBM EL FIL
 Títol 3 02 OBRA CIVIL

NUM.	CODI	UA	DESCRIPCIÓ
1	EXTNP01	pa	Partida alçada pel l'execució de treballs o vicis ocults no previstos en les actuacions de l'expedient derivat.

AMIDAMENT DIRECTE **1,000**

2 TAUXINST pa Treballs auxiliars necessaris per la manipulació de les instal·lacions existents al cel ras per a la seva retirada i per la posterior reubicació, per part de mà d'obra especialitzada en el tipus d'instal·lacions existents.

AMIDAMENTS

AMIDAMENT DIRECTE 1,000

- 3 P849-CNFC m2 Cel ras de plaques de fibres vegetals amb capa de llana mineral, amb acabat de la cara vista de fibra vegetal fina, de 600x 1200 mm, (15+25 mm) de gruix, amb cantell rebaixat, amb classificació de resistència al foc B-s1, d0, muntat amb perfil·leria vista d'acer galvanitzat i prelacat sistema desmuntable, format per perfils principals amb forma de T invertida 24 mm de base, col·locat cada 1,2 m, fixats al sostre mitjançant vareta de suspensió cada 1,2 m amb perfils secundaris intermitjors col·locats formant retícula, per a una alçària de cel ras de 4 m com a màxim

Num.	Text	Tipus	[C]	[D]	[E]	[F]	TOTAL	Fórmula
1	PB		1,000	21,000	2,000		42,000	C#*D##*E##*F#
2	P1		1,000	15,000	2,000		30,000	C#*D##*E##*F#

TOTAL AMIDAMENT 72,000

- Obra 01 PRESSUPOST RAM DIVERSOS
Capítol 02 ÀMBIT INTERIOR
Capítol (1) 03 EBM EL FIL
Títol 3 03 GESTIÓ DE RESIDUS

- | NUM. | CODI | UA | DESCRIPCIÓ |
|------|-----------|----|---|
| 1 | P2R6-4I4R | m3 | Càrrega amb mitjans mecànics i transport de residus inerts o no especials a instal·lació autoritzada de gestió de residus, amb camió per a transport de 7 t, amb un recorregut de més de 15 i fins a 20 km
Criteri d'amidament: m3 de volum amidat amb el criteri de la partida d'obra d'excavació que li correspongui, incrementat amb el coeficient d'esponjament indicat en el plec de condicions tècniques, o qualsevol altre acceptat prèviament i expressament per la DF.
La unitat d'obra no inclou les despeses d'abocament ni de manteniment de l'abocador.
Es considera un increment per esponjament d'un 35%. |

Num.	Text	Tipus	[C]	[D]	[E]	[F]	TOTAL	Fórmula
1	PB		1,200	20,000	2,000	0,050	2,400	C#*D##*E##*F#
2	P1		1,200	15,000	2,000	0,050	1,800	C#*D##*E##*F#

TOTAL AMIDAMENT 4,200

- 2 P2R6-4I6E m3 Càrrega amb mitjans manuals i transport de residus inerts o no especials a instal·lació autoritzada de gestió de residus, amb contenidor de 5 m3 de capacitat
Criteri d'amidament: m3 de volum amidat amb el criteri de la partida d'obra d'excavació que li correspongui, incrementat amb el coeficient d'esponjament indicat en el plec de condicions tècniques, o qualsevol altre acceptat prèviament i expressament per la DF.
La unitat d'obra no inclou les despeses d'abocament ni de manteniment de l'abocador.
Es considera un increment per esponjament d'un 35%.

Num.	Text	Tipus	[C]	[D]	[E]	[F]	TOTAL	Fórmula
1	PB		1,200	20,000	2,000	0,050	2,400	C#*D##*E##*F#
2	P1		1,200	15,000	2,000	0,050	1,800	C#*D##*E##*F#

TOTAL AMIDAMENT 4,200

- 3 P2RA-EU6F m3 Disposició controlada en dipòsit autoritzat inclòs el cànon sobre la deposició controlada dels residus de la construcció, segons la LLEI 8/2008, de residus de formigó inerts amb una densitat 1,45 t/m3, procedents de construcció o demolició, amb codi 17 01 01 segons la Llista Europea de Residus
Criteri d'amidament: m3 de volum de cada tipus de residu dipositat a l'abocador o centre de recollida corresponent.
kg de pes de cada tipus de residu dipositat a l'abocador o centre de recollida corresponent.
La unitat d'obra inclou totes les despeses per la disposició de cada tipus de residu al centre corresponent.
Inclou el cànon d'abocament del residu a dipòsit controlat segons el que determina la Llei 8/2008, el pagament del qual queda suspès segons la Llei 7/2011.

AMIDAMENTS

La empresa receptora del residu ha de facilitar al constructor la informació necessària per complir el certificat de disposició de residus, d'acord amb l'article 5.3 del REAL DECRETO 105/2008.

Num.	Text	Tipus	[C]	[D]	[E]	[F]	TOTAL	Fórmula
1	PB		1,200	20,000	2,000	0,050	2,400	C#*D##*E##*F#
2	P1		1,200	15,000	2,000	0,050	1,800	C#*D##*E##*F#
TOTAL AMIDAMENT							4,200	

Obra 01 PRESSUPOST RAM DIVERSOS
Capítol 02 ÀMBIT INTERIOR
Capítol (1) 04 EBM NIC
Títol 3 01 TREBALLS PREVIS

NUM.	CODI	UA	DESCRIPCIÓ
1	Z05P00X	m2	Desplaçament i protecció de mobles i protecció de paviment i elements que puguin ser afectats per les feines, incloent la protecció del endolls, interruptors, llums, etc. i la neteja dels espais i elements afectats per les feines realitzades. queden incloses les netejes que siguin necessàries durant l'execució de les feines. (m2 de superfície de les zones afectades, amb aplicació de % a criteri de la df)

Num.	Text	Tipus	[C]	[D]	[E]	[F]	TOTAL	Fórmula
1	Inclou desmuntatge de mobiliari i armaris i la recol.locació		2,000	55,000			110,000	C#*D##*E##*F#
TOTAL AMIDAMENT							110,000	

2 NET0001 m2 Neteja final d'obra en edifici, incloent els treballs d'eliminació de la sucietat i la pols acumulada en paraments i tancaments, neteja i desinfecció de la totalitat d'espais, neteja de vidres i tancaments exteriors, eliminació de taques i restes de guix i morter adherits en terres i altres elements, recollida i retirada de plàstics i cartrons, tot això junt amb les restes de fi d'obra dipositats en el contenidor de residus per al seu transport a abocador autoritzat.

AMIDAMENT DIRECTE **100,000**

3 Z01AR02 m2 Preparació de parament horitzontal, incloent el sanejat i tapat d'esquerdes amb vena antifissura de fibra de vidre, gratat (rascado), massillat i escatrat (lijado) on sigui necessari i aplicació de pintura tixotròpica on ho precisi, retirada de elements, etc.
(m2 de sostre a pintar, amb aplicació de % a criteri de la df)

Num.	Text	Tipus	[C]	[D]	[E]	[F]	TOTAL	Fórmula
1	Cuina		55,000				55,000	C#*D##*E##*F#
TOTAL AMIDAMENT							55,000	

4 Z01AR04 m2 Preparació de la superfície de portes i finestres de fusta, incloent el sanejat, massillat i escatrat (lijado) on sigui necessari, retirada d'elements, etc.
(m2. de d'elements a pintar, amb aplicació de % a criteri de la df)

Num.	Text	Tipus	[C]	[D]	[E]	[F]	TOTAL	Fórmula
1	Portes		4,000	1,000		2,200	8,800	C#*D##*E##*F#
TOTAL AMIDAMENT							8,800	

Obra 01 PRESSUPOST RAM DIVERSOS
Capítol 02 ÀMBIT INTERIOR

AMIDAMENTS

Capítol (1) 04 EBM NIC
Titul 3 02 ARRANCADES

NUM.	CODI	UA	DESCRIPCIÓ
1	P2142-4RMM	m2	Arrencada d'enrajolat en parament vertical, amb mitjans manuals i càrrega manual de runa sobre camió o contenidor Criteri d'amidament: m de llargària realment arrencat, d'acord amb la DT. m2 de superfície realment executat d'acord amb les indicacions de la DT. m3 de volum realment enderrocant, amidat com a diferència entre els perfils de l'edifici aixecats abans de començar l'enderroc i els aixecats al finalitzar l'enderroc, aprovats per la DF. m2 de superfície realment executat d'acord amb les indicacions de la DT. m de llargària realment desmuntada o enderrocada, segons les especificacions de la DT.

Num.	Text	Tipus	[C]	[D]	[E]	[F]	TOTAL	Fórmula
1	Parament cuina		1,000	38,000		2,800	106,400	C#*D##*E##*F#
3	A descomptar							
4	Finestres façana		-1,000	4,500			-4,500	C#*D##*E##*F#
5			-1,000	6,500			-6,500	C#*D##*E##*F#
TOTAL AMIDAMENT							95,400	

Obra 01 PRESSUPOST RAM DIVERSOS
Capítol 02 ÀMBIT INTERIOR
Capítol (1) 04 EBM NIC
Titul 3 03 ACABATS

NUM.	CODI	UA	DESCRIPCIÓ
1	P811-3EYM	m2	Arrebossat reglejat sobre parament vertical interior, a 3,00 m d'alçària, com a màxim, amb morter de ciment 1:4, remolinat i lliscat amb ciment blanc de ram de paleta 22,5 X Criteri d'amidament: m2 de superfície amidada segons les especificacions de la DT. Amb deducció de la superfície corresponent a obertures d'acord amb els criteris següents: En paraments verticals: Obertures <= 2 m2: No es dedueixen Obertures > 2 m2 i <= 4 m2: Es dedueix el 50% Obertures > 4 m2: Es dedueix el 100% En paraments horitzontals: Obertures <= 1 m2: No es dedueixen Obertures > 1 m2: Es dedueix el 100% Als forats que no es dedueixin, o que es dedueixin parcialment, l'amidament inclou la feina de fer els retorns, com ara brancals, llindes, etc. En cas de deduir-se el 100% del forat cal amidar també aquests paraments. Aquests criteris inclouen la neteja dels elements que configuren les obertures, com és ara bastiments que s'hagin embrutat.

Num.	Text	Tipus	[C]	[D]	[E]	[F]	TOTAL	Fórmula
1	Parament cuina		1,000	38,000		2,800	106,400	C#*D##*E##*F#
2							0,000	
3	A descomptar						0,000	
4	Finestres façana		-1,000	4,500			-4,500	C#*D##*E##*F#
5			-1,000	6,500			-6,500	C#*D##*E##*F#
TOTAL AMIDAMENT							95,400	

2	P822-3NXT	m2	Enrajolat de parament vertical interior a una alçària <= 3 m amb rajola de ceràmica premsada vidriada, rajola de valència, de forma rectangular o quadrada, de 16 a 25 peces/m2, preu alt, grup BIII (UNE-EN 14411), col·locades amb adhesiu cimentós tipus C1 segons norma UNE-EN 12004 i rejuntat amb beurada CG1 (UNE-EN 13888) Criteri d'amidament: m2 de superfície amidada segons les especificacions de la DT. En revestiment de paraments, amb deducció de la superfície corresponent a obertures d'acord amb els criteris següents: Obertures <= 1 m2: No es dedueixen				
---	-----------	----	--	--	--	--	--

AMIDAMENTS

Obertures > 1 m2 i <= 2 m2: Es dedueix el 50%

Obertures > 2 m2: Es dedueix el 100%

Als forats que no es dedueixin, o que es dedueixin parcialment, l'amidament inclou la feina de fer els retorns, com brancals, llindes, etc. En cas de deduir-se el 100% del forat cal amidar també aquests paraments.

Num.	Text	Tipus	[C]	[D]	[E]	[F]	TOTAL	Fórmula
1	Parament cuina		1,000	38,000		2,800	106,400	C#*D##*E##*F#
2								C#*D##*E##*F#
3	A descomptar							C#*D##*E##*F#
4	Finestres façana		-1,000	4,500			-4,500	C#*D##*E##*F#
5			-1,000	6,500			-6,500	C#*D##*E##*F#

TOTAL AMIDAMENT **95,400**

3 EXTNP01 pa Partida alçada pel l'execució de treballs o vicis ocults no previstos en les actuacions de l'expedient derivat.

AMIDAMENT DIRECTE **1,000**

4 Z898A240 m2 Pintat de parament horitzontal interior, amb pintura plàstica ecològica amb acabat llis, amb una capa de segelladora, i dues d'acabat

Num.	Text	Tipus	[C]	[D]	[E]	[F]	TOTAL	Fórmula
1	Cuina		55,000				55,000	C#*D##*E##*F#

TOTAL AMIDAMENT **55,000**

5 Z89A2BA1 m2 Pintat de portes i/o paraments de fusta amb esmalt acrílic a l'aigua, amb una capa segelladora i dues d'acabat

Num.	Text	Tipus	[C]	[D]	[E]	[F]	TOTAL	Fórmula
1	Portes		4,000	1,000		2,200	8,800	C#*D##*E##*F#

TOTAL AMIDAMENT **8,800**

Obra 01 PRESSUPOST RAM DIVERSOS
Capítol 02 ÀMBIT INTERIOR
Capítol (1) 04 EBM NIC
Títol 3 04 GESTIÓ DE RESIDUS

NUM.	CODI	UA	DESCRIPCIÓ
1	P2R6-414R	m3	Càrrega amb mitjans mecànics i transport de residus inerts o no especials a instal·lació autoritzada de gestió de residus, amb camió per a transport de 7 t, amb un recorregut de més de 15 i fins a 20 km Criteri d'amidament: m3 de volum amidat amb el criteri de la partida d'obra d'excavació que li correspongui, incrementat amb el coeficient d'esponjament indicat en el plec de condicions tècniques, o qualsevol altre acceptat prèviament i expressament per la DF. La unitat d'obra no inclou les despeses d'abocament ni de manteniment de l'abocador. Es considera un increment per esponjament d'un 35%.

Num.	Text	Tipus	[C]	[D]	[E]	[F]	TOTAL	Fórmula
1	Parament cuina		1,100	38,000	2,800	0,050	5,852	C#*D##*E##*F#
3	A descomptar							
4	Finestres façana		-1,100	4,500		0,050	-0,248	C#*D##*E##*F#
5			-1,100	6,500		0,050	-0,358	C#*D##*E##*F#

TOTAL AMIDAMENT **5,246**

2 P2R6-416E m3 Càrrega amb mitjans manuals i transport de residus inerts o no especials a instal·lació autoritzada de gestió de residus, amb contenidor de 5 m3 de capacitat

AMIDAMENTS

Criteri d'amidament: m3 de volum amidat amb el criteri de la partida d'obra d'excavació que li correspongui, incrementat amb el coeficient d'esponjament indicat en el plec de condicions tècniques, o qualsevol altre acceptat prèviament i expressament per la DF.

La unitat d'obra no inclou les despeses d'abocament ni de manteniment de l'abocador.

Es considera un increment per esponjament d'un 35%.

Num.	Text	Tipus	[C]	[D]	[E]	[F]	TOTAL	Fórmula
1	Parament cuina		1,100	38,000	2,800	0,050	5,852	C#*D##*E##*F#
3	A descomptar							
4	Finestres façana		-1,100	4,500		0,050	-0,248	C#*D##*E##*F#
5			-1,100	6,500		0,050	-0,358	C#*D##*E##*F#
TOTAL AMIDAMENT							5,246	

- 3 P2RA-EU6F m3
- Disposició controlada en dipòsit autoritzat inclòs el cànon sobre la deposició controlada dels residus de la construcció, segons la LLEI 8/2008, de residus de formigó inerts amb una densitat 1,45 t/m3, procedents de construcció o demolició, amb codi 17 01 01 segons la Llista Europea de Residus
- Criteri d'amidament: m3 de volum de cada tipus de residu dipositat a l'abocador o centre de recollida corresponent.
- kg de pes de cada tipus de residu dipositat a l'abocador o centre de recollida corresponent.
- La unitat d'obra inclou totes les despeses per la disposició de cada tipus de residu al centre corresponent.
- Inclou el cànon d'abocament del residu a dipòsit controlat segons el que determina la Llei 8/2008, el pagament del qual queda suspès segons la Llei 7/2011.
- La empresa receptora del residu ha de facilitar al constructor la informació necessària per complir el certificat de disposició de residus, d'acord amb l'article 5.3 del REAL DECRETO 105/2008.

Num.	Text	Tipus	[C]	[D]	[E]	[F]	TOTAL	Fórmula
1	Parament cuina		1,100	38,000	2,800	0,050	5,852	C#*D##*E##*F#
2								C#*D##*E##*F#
3	A descomptar							C#*D##*E##*F#
4	Finestres façana		-1,100	4,500		0,050	-0,248	C#*D##*E##*F#
5			-1,100	6,500		0,050	-0,358	C#*D##*E##*F#
TOTAL AMIDAMENT							5,246	

Obra	01	PRESSUPOST RAM DIVERSOS
Capítol	02	ÀMBIT INTERIOR
Capítol (1)	05	EBM SANT MEDIR
Títol 3	01	TREBALLS PREVIS

NUM.	CODI	UA	DESCRIPCIÓ
1	Z01AR02	m2	Preparació de parament horitzontal, incloent el sanejat i tapat d'esquerdes amb vena antifissura de fibra de vidre, gratat (rascado), massillat i escatat (lijado) on sigui necessari i aplicació de pintura tixotròpica on ho precisi, retirada de elements, etc. (m2 de sostre a pintar, amb aplicació de % a criteri de la df)

Num.	Text	Tipus	[C]	[D]	[E]	[F]	TOTAL	Fórmula
1	Planta coberta		1,000	5,200	2,200		11,440	C#*D##*E##*F#
2	Plaanta 1		1,300	5,200	2,200		14,872	C#*D##*E##*F#
3	Planta baixa		1,300	5,200	2,200		14,872	C#*D##*E##*F#
TOTAL AMIDAMENT							41,184	

- 2 Z01AR03 m2
- Preparació de parament vertical, incloent la retirada de suros, xinxetes i tots els elements enganxats, el sanejat i tapat d'esquerdes amb vena antifissura de fibra de vidre, gratat (rascado), massillat i escatat (lijado) on sigui necessari i aplicació de pintura tixotròpica on ho precisi.
- (m2 de paret a pintar, amb aplicació de % a criteri de la df)

AMIDAMENTS

Num.	Text	Tipus	[C]	[D]	[E]	[F]	TOTAL	Fórmula
1	Escala		1,000	15,000		12,000	180,000	C#*D##*E##*F#
TOTAL AMIDAMENT							180,000	

3 Z08R041 m2 Fregat d'òxid i pintures antigues, neteja i d'elemets metal·lics

Num.	Text	Tipus	[C]	[D]	[E]	[F]	TOTAL	Fórmula
1	Separació		2,000	2,700		12,000	64,800	C#*D##*E##*F#
2			2,000	1,200		2,000	4,800	C#*D##*E##*F#
3	passamans		12,000	3,500	0,500		21,000	C#*D##*E##*F#
4	Portes tallafo		4,000	1,200		2,100	10,080	C#*D##*E##*F#
TOTAL AMIDAMENT							100,680	

4 NET0001 m2 Neteja final d'obra en edifici, incloent els treballs d'eliminació de la sucietat i la pols acumulada en paraments i tancaments, neteja i desinfecció de la totalitat d'espais, neteja de vidres i tancaments exteriors, eliminació de taques i restes de guix i morter adherits en terres i altres elements, recollida i retirada de plàstics i cartrons, tot això junt amb les restes de fi d'obra dipositats en el contenidor de residus per al seu transport a abocador autoritzat.

Num.	Text	Tipus	[C]	[D]	[E]	[F]	TOTAL	Fórmula
1	Superficie centre		1,000	100,000			100,000	C#*D##*E##*F#
TOTAL AMIDAMENT							100,000	

Obra 01 PRESSUPOST RAM DIVERSOS
Capítol 02 ÀMBIT INTERIOR
Capítol (1) 05 EBM SANT MEDIR
Títol 3 02 REVESTIMENTS

NUM.	CODI	UA	DESCRIPCIÓ
1	Z898AR07	m2	Pintat d'arrambadors de guix o revoc amb dues capes de pintura esmalt satinat, prèvia preparació de gratat, massillat i escatat. color a escollir per la df.

Num.	Text	Tipus	[C]	[D]	[E]	[F]	TOTAL	Fórmula
1	Arrambadors		5,000	12,000			60,000	C#*D##*E##*F#
2			6,000	2,200		1,200	15,840	C#*D##*E##*F#
3			1,000	1,200		1,200	1,440	C#*D##*E##*F#
TOTAL AMIDAMENT							77,280	

2 Z8989240 m2 Pintat de parament vertical interior, amb pintura plàstica ecològica amb acabat llis, amb una capa de segelladora, i dues d'acabat

Num.	Text	Tipus	[C]	[D]	[E]	[F]	TOTAL	Fórmula
1	Escala		1,000	15,000		12,000	180,000	C#*D##*E##*F#
3	A descomptar:							
4	Arrambadors		-5,000	12,000			-60,000	C#*D##*E##*F#
5			-6,000	2,200		1,200	-15,840	C#*D##*E##*F#
6			-1,000	1,200		1,200	-1,440	C#*D##*E##*F#
TOTAL AMIDAMENT							102,720	

3 Z898A240 m2 Pintat de parament horitzontal interior, amb pintura plàstica ecològica amb acabat llis, amb una capa de segelladora, i dues d'acabat

AMIDAMENTS

Num.	Text	Tipus	[C]	[D]	[E]	[F]	TOTAL	Fórmula
1	Planta coberta		1,000	5,200	2,200		11,440	C#*D#*E#*F#
2	Plaanta 1		1,300	5,200	2,200		14,872	C#*D#*E#*F#
3	Planta baixa		1,300	5,200	2,200		14,872	C#*D#*E#*F#

TOTAL AMIDAMENT 41,184

4 Z8940BJ0 m2 Pintat d'estructura d'acer a l'esmalt sintètic, amb dues capes d'imprimació antioxidant i dues d'acabat

Num.	Text	Tipus	[C]	[D]	[E]	[F]	TOTAL	Fórmula
1	Separació		2,000	2,700		12,000	64,800	C#*D#*E#*F#
2			2,000	1,200		2,000	4,800	C#*D#*E#*F#

TOTAL AMIDAMENT 69,600

5 Z89F5BJC m Pintat de tub d'acer, a l'esmalt sintètic, amb dues capes d'imprimació antioxidant i 2 capes d'acabat, 2 a 4'' de diàmetre, com a màxim

Num.	Text	Tipus	[C]	[D]	[E]	[F]	TOTAL	Fórmula
1	passamans		12,000	3,500			42,000	C#*D#*E#*F#

TOTAL AMIDAMENT 42,000

6 Z89A09 m2 Pintat de portes vidrieres, baranes i sobres d'acer, amb esmalt sintètic, amb dues capes d'imprimació antioxidant i dues d'acabat inclosa la neteja i escatol on calgui

Num.	Text	Tipus	[C]	[D]	[E]	[F]	TOTAL	Fórmula
1	Portes tallafoc		4,000	1,200		2,100	10,080	C#*D#*E#*F#

TOTAL AMIDAMENT 10,080

7 EXTNP01 pa Partida alçada pel l'execució de treballs o vicis ocults no previstos en les actuacions de l'expedient derivat.

AMIDAMENT DIRECTE 1,000

8 RP01PPAX ut Reparació de les potes de les piques de les aules substituint les potes metàl·liques per petits envans ceràmics enrajolats amb peça de cantonera. Totalment acabat.

AMIDAMENT DIRECTE 6,000

Obra	01	PRESSUPOST RAM DIVERSOS
Capítol	02	ÀMBIT INTERIOR
Capítol (1)	05	EBM SANT MEDIR
Títol 3	03	INSTAL·LACIONS

NUM.	CODI	UA	DESCRIPCIÓ
1	PH11-AZWQ	u	Llumenera decorativa tipus downlight d'alumini i metacril·lat amb 16 leds, de 21 W de potència de la llumenera, amb font d'alimentació, muntada superficialment Criteri d'amidament: Unitat de quantitat instal·lada, mesurada segons les especificacions de la DT. La instal·lació inclou el subministrament i col·locació de la làmpada.

Num.	Text	Tipus	[C]	[D]	[E]	[F]	TOTAL	Fórmula
1			4,000				4,000	C#*D#*E#*F#

AMIDAMENTS

TOTAL AMIDAMENT 4,000

Obra 01 PRESSUPOST RAM DIVERSOS
Capítol 02 ÀMBIT INTERIOR
Capítol (1) 05 EBM SANT MEDIR
Títol 3 04 GESTIÓ DE RESIDUS

NUM.	CODI	UA	DESCRIPCIÓ
1	P2R6-4I4R	m3	Càrrega amb mitjans mecànics i transport de residus inerts o no especials a instal·lació autoritzada de gestió de residus, amb camió per a transport de 7 t, amb un recorregut de més de 15 i fins a 20 km Criteri d'amidament: m3 de volum amidat amb el criteri de la partida d'obra d'excavació que li correspongui, incrementat amb el coeficient d'esponjament indicat en el plec de condicions tècniques, o qualsevol altre acceptat prèviament i expressament per la DF. La unitat d'obra no inclou les despeses d'abocament ni de manteniment de l'abocador. Es considera un increment per esponjament d'un 35%.

Num.	Text	Tipus	[C]	[D]	[E]	[F]	TOTAL	Fórmula
1	Il·lums		1,000				1,000	C#*D#*E#*F#

TOTAL AMIDAMENT 1,000

2	P2R6-4I6E	m3	Càrrega amb mitjans manuals i transport de residus inerts o no especials a instal·lació autoritzada de gestió de residus, amb contenidor de 5 m3 de capacitat Criteri d'amidament: m3 de volum amidat amb el criteri de la partida d'obra d'excavació que li correspongui, incrementat amb el coeficient d'esponjament indicat en el plec de condicions tècniques, o qualsevol altre acceptat prèviament i expressament per la DF. La unitat d'obra no inclou les despeses d'abocament ni de manteniment de l'abocador. Es considera un increment per esponjament d'un 35%.
---	-----------	----	--

Num.	Text	Tipus	[C]	[D]	[E]	[F]	TOTAL	Fórmula
1	Il·lums		1,000				1,000	C#*D#*E#*F#

TOTAL AMIDAMENT 1,000

3	P2RA-EU6F	m3	Disposició controlada en dipòsit autoritzat inclòs el cànon sobre la deposició controlada dels residus de la construcció, segons la LLEI 8/2008, de residus de formigó inerts amb una densitat 1,45 t/m3, procedents de construcció o demolició, amb codi 17 01 01 segons la Llista Europea de Residus Criteri d'amidament: m3 de volum de cada tipus de residu dipositat a l'abocador o centre de recollida corresponent. kg de pes de cada tipus de residu dipositat a l'abocador o centre de recollida corresponent. La unitat d'obra inclou totes les despeses per la disposició de cada tipus de residu al centre corresponent. Inclou el cànon d'abocament del residu a dipòsit controlat segons el que determina la Llei 8/2008, el pagament del qual queda suspès segons la Llei 7/2011. La empresa receptora del residu ha de facilitar al constructor la informació necessària per complir el certificat de disposició de residus, d'acord amb l'article 5.3 del REAL DECRETO 105/2008.
---	-----------	----	--

Num.	Text	Tipus	[C]	[D]	[E]	[F]	TOTAL	Fórmula
1	Il·lums		1,000				1,000	C#*D#*E#*F#

TOTAL AMIDAMENT 1,000

Obra 01 PRESSUPOST RAM DIVERSOS
Capítol 02 ÀMBIT INTERIOR
Capítol (1) 06 EBM CARGOL
Títol 3 01 TREBALLS PREVIS

AMIDAMENTS

NUM.	CODI	UA	DESCRIPCIÓ
1	NET0001	m2	Neteja final d'obra en edifici, incloent els treballs d'eliminació de la sucietat i la pols acumulada en paraments i tancaments, neteja i desinfecció de la totalitat d'espais, neteja de vidres i tancaments exteriors, eliminació de taques i restes de guix i morter adherits en terres i altres elements, recollida i retirada de plàstics i cartrons, tot això junt amb les restes de fi d'obra dipositats en el contenidor de residus per al seu transport a abocador autoritzat.

Num.	Text	Tipus	[C]	[D]	[E]	[F]	TOTAL	Fórmula
1	Superfície afectada		1,000	20,000			20,000	C#*D##*E##*F#

TOTAL AMIDAMENT 20,000

NUM.	CODI	UA	DESCRIPCIÓ
2	Z05P00X	m2	Desplaçament i protecció de mobles i protecció de paviment i elements que puguin ser afectats per les feines, incloent la protecció del endolls, interruptors, llums, etc. i la neteja dels espais i elements afectats per les feines realitzades. queden incloses les netejes que siguin necessàries durant l'execució de les feines. (m2 de superfície de les zones afectades, amb aplicació de % a criteri de la df)

Num.	Text	Tipus	[C]	[D]	[E]	[F]	TOTAL	Fórmula
1	Pati		1,000	20,000			20,000	C#*D##*E##*F#

TOTAL AMIDAMENT 20,000

Obra	01	PRESSUPOST RAM DIVERSOS
Capítol	02	ÀMBIT INTERIOR
Capítol (1)	06	EBM CARGOL
Títol 3	02	ARRANCADES

NUM.	CODI	UA	DESCRIPCIÓ
1	Z21JZ001	u	Arrencada de aparells sanitaris, incloent els suports, ancoratges, aixetes, mecanismes, sífo i desconnexió de les xarxes d'aigua i d'evacuació, amb mitjans manuals i càrrega manual de runa sobre camió o contenidor

Num.	Text	Tipus	[C]	[D]	[E]	[F]	TOTAL	Fórmula
1	piques d'obra		2,000				2,000	C#*D##*E##*F#

TOTAL AMIDAMENT 2,000

NUM.	CODI	UA	DESCRIPCIÓ
2	P2142-4RMM	m2	Arrencada d'enrajolat en parament vertical, amb mitjans manuals i càrrega manual de runa sobre camió o contenidor Criteri d'amidament: m de llargària realment arrencat, d'acord amb la DT. m2 de superfície realment executat d'acord amb les indicacions de la DT. m3 de volum realment enderrocat, amidat com a diferència entre els perfils de l'edifici aixecats abans de començar l'enderroc i els aixecats al finalitzar l'enderroc, aprovats per la DF. m2 de superfície realment executat d'acord amb les indicacions de la DT. m de llargària realment desmuntada o enderrocada, segons les especificacions de la DT.

Num.	Text	Tipus	[C]	[D]	[E]	[F]	TOTAL	Fórmula
1	Aules		2,000	5,000			10,000	C#*D##*E##*F#

TOTAL AMIDAMENT 10,000

Obra	01	PRESSUPOST RAM DIVERSOS
Capítol	02	ÀMBIT INTERIOR
Capítol (1)	06	EBM CARGOL
Títol 3	03	INSTAL·LACIONS

AMIDAMENTS

NUM.	CODI	UA	DESCRIPCIÓ
1	ZJ13C0X	u	Subministra i col·locació de pica col·lectiva de porcellana esmaltada, de parets fines per a un ús òptim, de mides 100x37 cm, de color blanc, a col·locar sobre pilastrons d'obra e=10 cm acabat dues cares i enrajolat, així com paret fins a 0,5 m sobre enrasament pica, inclou elements de connexió a xarxa evacuació i accessoris

Num.	Text	Tipus	[C]	[D]	[E]	[F]	TOTAL	Fórmula
1			2,000				2,000	C#*D##*E##*F#

TOTAL AMIDAMENT

2,000

2	EXTNP01	pa	Partida alçada pel l'execució de treballs o vicis ocults no previstos en les actuacions de l'expedient derivat.					
---	---------	----	---	--	--	--	--	--

AMIDAMENT DIRECTE

1,000

Obra	01	PRESSUPOST RAM DIVERSOS
Capítol	02	ÀMBIT INTERIOR
Capítol (1)	06	EBM CARGOL
Títol 3	04	ACABATS

NUM.	CODI	UA	DESCRIPCIÓ
1	P811-3EYM	m2	Arrebossat reglejat sobre parament vertical interior, a 3,00 m d'alçària, com a màxim, amb morter de ciment 1:4, remolinat i lliscat amb ciment blanc de ram de paleta 22,5 X Criteri d'amidament: m2 de superfície amidada segons les especificacions de la DT. Amb deducció de la superfície corresponent a obertures d'acord amb els criteris següents: En paraments verticals: Obertures <= 2 m2: No es dedueixen Obertures > 2 m2 i <= 4 m2: Es dedueix el 50% Obertures > 4 m2: Es dedueix el 100% En paraments horitzontals: Obertures <= 1 m2: No es dedueixen Obertures > 1 m2: Es dedueix el 100% Als forats que no es dedueixin, o que es dedueixin parcialment, l'amidament inclou la feina de fer els retorns, com ara brancals, llindes, etc. En cas de deduir-se el 100% del forat cal amidar també aquests paraments. Aquests criteris inclouen la neteja dels elements que configuren les obertures, com és ara bastiments que s'hagin embrutat.

Num.	Text	Tipus	[C]	[D]	[E]	[F]	TOTAL	Fórmula
1	Aules		2,000	5,000			10,000	C#*D##*E##*F#

TOTAL AMIDAMENT

10,000

2	P822-3NXT	m2	Enrajolat de parament vertical interior a una alçària <= 3 m amb rajola de ceràmica premsada vidriada, rajola de valència, de forma rectangular o quadrada, de 16 a 25 peces/m2, preu alt, grup BIII (UNE-EN 14411), col·locades amb adhesiu cimentós tipus C1 segons norma UNE-EN 12004 i rejuntat amb beurada CG1 (UNE-EN 13888) Criteri d'amidament: m2 de superfície amidada segons les especificacions de la DT. En revestiment de paraments, amb deducció de la superfície corresponent a obertures d'acord amb els criteris següents: Obertures <= 1 m2: No es dedueixen Obertures > 1 m2 i <= 2 m2: Es dedueix el 50% Obertures > 2 m2: Es dedueix el 100% Als forats que no es dedueixin, o que es dedueixin parcialment, l'amidament inclou la feina de fer els retorns, com brancals, llindes, etc. En cas de deduir-se el 100% del forat cal amidar també aquests paraments.					
---	-----------	----	--	--	--	--	--	--

Num.	Text	Tipus	[C]	[D]	[E]	[F]	TOTAL	Fórmula
1	Aules		2,000	5,000			10,000	C#*D##*E##*F#

AMIDAMENTS

TOTAL AMIDAMENT 10,000

Obra 01 PRESSUPOST RAM DIVERSOS
Capítol 02 ÀMBIT INTERIOR
Capítol (1) 06 EBM CARGOL
Títol 3 05 GESTIÓ DE RESIDUS

NUM.	CODI	UA	DESCRIPCIÓ
1	P2R6-4I4R	m3	Càrrega amb mitjans mecànics i transport de residus inerts o no especials a instal·lació autoritzada de gestió de residus, amb camió per a transport de 7 t, amb un recorregut de més de 15 i fins a 20 km Criteri d'amidament: m3 de volum amidat amb el criteri de la partida d'obra d'excavació que li correspongui, incrementat amb el coeficient d'esponjament indicat en el plec de condicions tècniques, o qualsevol altre acceptat prèviament i expressament per la DF. La unitat d'obra no inclou les despeses d'abocament ni de manteniment de l'abocador. Es considera un increment per esponjament d'un 35%.

Num.	Text	Tipus	[C]	[D]	[E]	[F]	TOTAL	Fórmula
1	Il·lums		1,000				1,000	C#*D#*E#*F#

TOTAL AMIDAMENT 1,000

2	P2R6-4I6E	m3	Càrrega amb mitjans manuals i transport de residus inerts o no especials a instal·lació autoritzada de gestió de residus, amb contenidor de 5 m3 de capacitat Criteri d'amidament: m3 de volum amidat amb el criteri de la partida d'obra d'excavació que li correspongui, incrementat amb el coeficient d'esponjament indicat en el plec de condicions tècniques, o qualsevol altre acceptat prèviament i expressament per la DF. La unitat d'obra no inclou les despeses d'abocament ni de manteniment de l'abocador. Es considera un increment per esponjament d'un 35%.
---	-----------	----	--

Num.	Text	Tipus	[C]	[D]	[E]	[F]	TOTAL	Fórmula
1	Il·lums		1,000				1,000	C#*D#*E#*F#

TOTAL AMIDAMENT 1,000

3	P2RA-EU6F	m3	Disposició controlada en dipòsit autoritzat inclòs el cànon sobre la deposició controlada dels residus de la construcció, segons la LLEI 8/2008, de residus de formigó inerts amb una densitat 1,45 t/m3, procedents de construcció o demolició, amb codi 17 01 01 segons la Llista Europea de Residus Criteri d'amidament: m3 de volum de cada tipus de residu dipositat a l'abocador o centre de recollida corresponent. kg de pes de cada tipus de residu dipositat a l'abocador o centre de recollida corresponent. La unitat d'obra inclou totes les despeses per la disposició de cada tipus de residu al centre corresponent. Inclou el cànon d'abocament del residu a dipòsit controlat segons el que determina la Llei 8/2008, el pagament del qual queda suspès segons la Llei 7/2011. La empresa receptora del residu ha de facilitar al constructor la informació necessària per complir el certificat de disposició de residus, d'acord amb l'article 5.3 del REAL DECRETO 105/2008.
---	-----------	----	--

Num.	Text	Tipus	[C]	[D]	[E]	[F]	TOTAL	Fórmula
1	Il·lums		1,000				1,000	C#*D#*E#*F#

TOTAL AMIDAMENT 1,000

Obra 01 PRESSUPOST RAM DIVERSOS
Capítol 02 ÀMBIT INTERIOR
Capítol (1) 07 EBM SANT GENÍS
Títol 3 01 TREBALLS PREVIS

AMIDAMENTS

NUM.	CODI	UA	DESCRIPCIÓ
1	Z05P00X	m2	Desplaçament i protecció de mobles i protecció de paviment i elements que puguin ser afectats per les feines, incluent la protecció del endolls, interruptors, llums, etc. i la neteja dels espais i elements afectats per les feines realitzades. queden incloses les netejes que siguin necessàries durant l'execució de les feines. (m2 de superfície de les zones afectades, amb aplicació de % a criteri de la df)

AMIDAMENT DIRECTE 50,000

NUM.	CODI	UA	DESCRIPCIÓ
2	Z01AR02	m2	Preparació de parament horitzontal, incloent el sanejat i tapat d'esquerdes amb vena antifissura de fibra de vidre, gratat (rascado), massillat i escatat (lijado) on sigui necessari i aplicació de pintura tixotròpica on ho precisi, retirada de elements, etc. (m2 de sostre a pintar, amb aplicació de % a criteri de la df)

Num.	Text	Tipus	[C]	[D]	[E]	[F]	TOTAL	Fórmula
1	Aula lactants		1,000	9,500	4,600		43,700	C#*D##*E##*F#

TOTAL AMIDAMENT 43,700

NUM.	CODI	UA	DESCRIPCIÓ
3	Z01AR03	m2	Preparació de parament vertical, incloent la retirada de suros, xinxetes i tots els elements enganxats, el sanejat i tapat d'esquerdes amb vena antifissura de fibra de vidre, gratat (rascado), massillat i escatat (lijado) on sigui necessari i aplicació de pintura tixotròpica on ho precisi. (m2 de paret a pintar, amb aplicació de % a criteri de la df)

Num.	Text	Tipus	[C]	[D]	[E]	[F]	TOTAL	Fórmula
1	Aula lactants		1,000	15,000		2,200	33,000	C#*D##*E##*F#
2			1,000	11,000		2,200	24,200	C#*D##*E##*F#

TOTAL AMIDAMENT 57,200

NUM.	CODI	UA	DESCRIPCIÓ
4	NET0001	m2	Neteja final d'obra en edifici, incloent els treballs d'eliminació de la sucietat i la pols acumulada en paraments i tancaments, neteja i desinfecció de la totalitat d'espais, neteja de vidres i tancaments exteriors, eliminació de taques i restes de guix i morter adherits en terres i altres elements, recollida i retirada de plàstics i cartrons, tot això junt amb les restes de fi d'obra dipositats en el contenidor de residus per al seu transport a abocador autoritzat.

Num.	Text	Tipus	[C]	[D]	[E]	[F]	TOTAL	Fórmula
1	Superfície centre		1,000	100,000			100,000	C#*D##*E##*F#

TOTAL AMIDAMENT 100,000

Obra	01	PRESSUPOST RAM DIVERSOS
Capítol	02	ÀMBIT INTERIOR
Capítol (1)	07	EBM SANT GENÍS
Títol 3	02	REVESTIMENTS

NUM.	CODI	UA	DESCRIPCIÓ
1	Z8989240	m2	Pintat de parament vertical interior, amb pintura plàstica ecològica amb acabat llis, amb una capa de segelladora, i dues d'acabat

Num.	Text	Tipus	[C]	[D]	[E]	[F]	TOTAL	Fórmula
1	Aula lactants		1,000	15,000		2,200	33,000	C#*D##*E##*F#
2			1,000	11,000		2,200	24,200	C#*D##*E##*F#

TOTAL AMIDAMENT 57,200

NUM.	CODI	UA	DESCRIPCIÓ
2	Z898A240	m2	Pintat de parament horitzontal interior, amb pintura plàstica ecològica amb acabat llis, amb una capa de segelladora, i dues d'acabat

AMIDAMENTS

Num.	Text	Tipus	[C]	[D]	[E]	[F]	TOTAL	Fórmula
1	Aula lactants		1,000	9,500	4,600		43,700	C#*D##*E##*F#

TOTAL AMIDAMENT 43,700

3 EXTNP01 pa Partida alçada pel l'execució de treballs o vicis ocults no previstos en les actuacions de l'expedient derivat.

AMIDAMENT DIRECTE 1,000

Obra 01 PRESSUPOST RAM DIVERSOS
Capítol 02 ÀMBIT INTERIOR
Capítol (1) 08 EBM-EF EL TORRENT
Títol 3 01 TREBALLS PREVIS

NUM.	CODI	UA	DESCRIPCIÓ
1	Z05P00X	m2	Desplaçament i protecció de mobles i protecció de paviment i elements que puguin ser afectats per les feines, incluent la protecció del endolls, interruptors, llums, etc. i la neteja dels espais i elements afectats per les feines realitzades. queden incloses les netejes que siguin necessàries durant l'execució de les feines. (m2 de superfície de les zones afectades, amb aplicació de % a criteri de la df)

Num.	Text	Tipus	[C]	[D]	[E]	[F]	TOTAL	Fórmula
1	Inclou desmuntatge de mobiliari i armaris i la recol.locació		2,000	10,000			20,000	C#*D##*E##*F#

TOTAL AMIDAMENT 20,000

2 NET0001 m2 Neteja final d'obra en edifici, incloent els treballs d'eliminació de la sucietat i la pols acumulada en paraments i tancaments, neteja i desinfecció de la totalitat d'espais, neteja de vidres i tancaments exteriors, eliminació de taques i restes de guix i morter adherits en terres i altres elements, recollida i retirada de plàstics i cartrons, tot això junt amb les restes de fi d'obra dipositats en el contenidor de residus per al seu transport a abocador autoritzat.

AMIDAMENT DIRECTE 20,000

3 Z01AR02 m2 Preparació de parament horitzontal, incloent el sanejat i tapat d'esquerdes amb vena antifissura de fibra de vidre, gratat (rascado), massillat i escatat (lijado) on sigui necessari i aplicació de pintura tixotròpica on ho precisi, retirada de elements, etc.
(m2 de sostre a pintar, amb aplicació de % a criteri de la df)

Num.	Text	Tipus	[C]	[D]	[E]	[F]	TOTAL	Fórmula
1	WC EF		6,000				6,000	C#*D##*E##*F#

TOTAL AMIDAMENT 6,000

Obra 01 PRESSUPOST RAM DIVERSOS
Capítol 02 ÀMBIT INTERIOR
Capítol (1) 08 EBM-EF EL TORRENT
Títol 3 02 ARRANCADES

NUM.	CODI	UA	DESCRIPCIÓ
1	P2142-4RMM	m2	Arrencada d'enrajolat en parament vertical, amb mitjans manuals i càrrega manual de runa sobre camió o contenidor Criteri d'amidament: m de llargària realment arrencat, d'acord amb la DT. m2 de superfície realment executat d'acord amb les indicacions de la DT. m3 de volum realment enderrocat, amidat com a diferència entre els perfils de l'edifici aixecats abans de començar l'enderroc i els aixecats al finalitzar l'enderroc, aprovats per la DF. m2 de superfície realment executat d'acord amb les indicacions de la DT. m de llargària realment desmuntada o enderrocada, segons les especificacions de la DT.

AMIDAMENTS

Num.	Text	Tipus	[C]	[D]	[E]	[F]	TOTAL	Fórmula
1	WC espai familiar		1,000	10,000		2,400	24,000	C#*D##*E##*F#
TOTAL AMIDAMENT							24,000	

Obra	01	PRESSUPOST RAM DIVERSOS
Capítol	02	ÀMBIT INTERIOR
Capítol (1)	08	EBM-EF EL TORRENT
Títol 3	03	ACABATS

NUM.	CODI	UA	DESCRIPCIÓ
1	P811-3EYM	m2	<p>Arrebossat reglejat sobre parament vertical interior, a 3,00 m d'alçària, com a màxim, amb morter de ciment 1:4, remolinat i lliscat amb ciment blanc de ram de paleta 22,5 X</p> <p>Criteri d'amidament: m2 de superfície amidada segons les especificacions de la DT.</p> <p>Amb deducció de la superfície corresponent a obertures d'acord amb els criteris següents:</p> <p>En paraments verticals:</p> <p>Obertures <= 2 m2: No es dedueixen</p> <p>Obertures > 2 m2 i <= 4 m2: Es dedueix el 50%</p> <p>Obertures > 4 m2: Es dedueix el 100%</p> <p>En paraments horitzontals:</p> <p>Obertures <= 1 m2: No es dedueixen</p> <p>Obertures > 1 m2: Es dedueix el 100%</p> <p>Als forats que no es dedueixen, o que es dedueixen parcialment, l'amidament inclou la feina de fer els retorns, com ara brancals, llindes, etc. En cas de deduir-se el 100% del forat cal amidar també aquests paraments.</p> <p>Aquests criteris inclouen la neteja dels elements que configuren les obertures, com és ara bastiments que s'hagin embrutat.</p>

Num.	Text	Tipus	[C]	[D]	[E]	[F]	TOTAL	Fórmula
1	WC espai familiar		1,000	10,000		2,400	24,000	C#*D##*E##*F#
TOTAL AMIDAMENT							24,000	

NUM.	CODI	UA	DESCRIPCIÓ
2	P822-3NXT	m2	<p>Enrajolat de parament vertical interior a una alçària <= 3 m amb rajola de ceràmica premsada vidriada, rajola de valència, de forma rectangular o quadrada, de 16 a 25 peces/m2, preu alt, grup BIII (UNE-EN 14411), col·locades amb adhesiu cimentós tipus C1 segons norma UNE-EN 12004 i rejuntat amb beurada CG1 (UNE-EN 13888)</p> <p>Criteri d'amidament: m2 de superfície amidada segons les especificacions de la DT.</p> <p>En revestiment de paraments, amb deducció de la superfície corresponent a obertures d'acord amb els criteris següents:</p> <p>Obertures <= 1 m2: No es dedueixen</p> <p>Obertures > 1 m2 i <= 2 m2: Es dedueix el 50%</p> <p>Obertures > 2 m2: Es dedueix el 100%</p> <p>Als forats que no es dedueixen, o que es dedueixen parcialment, l'amidament inclou la feina de fer els retorns, com brancals, llindes, etc. En cas de deduir-se el 100% del forat cal amidar també aquests paraments.</p>

Num.	Text	Tipus	[C]	[D]	[E]	[F]	TOTAL	Fórmula
1	WC espai familiar		1,000	10,000		2,400	24,000	C#*D##*E##*F#
TOTAL AMIDAMENT							24,000	

NUM.	CODI	UA	DESCRIPCIÓ					
3	EXTNP01	pa	Partida alçada pel l'execució de treballs o vicis ocults no previstos en les actuacions de l'expedient derivat.					
AMIDAMENT DIRECTE							1,000	
4	Z898A240	m2	Pintat de parament horitzontal interior, amb pintura plàstica ecològica amb acabat llis, amb una capa de segelladora, i dues d'acabat					

AMIDAMENTS

Num.	Text	Tipus	[C]	[D]	[E]	[F]	TOTAL	Fórmula
1	WC EF		6,000				6,000	C#*D##*E##*F#
TOTAL AMIDAMENT							6,000	

Obra	01	PRESSUPOST RAM DIVERSOS
Capítol	02	ÀMBIT INTERIOR
Capítol (1)	08	EBM-EF EL TORRENT
Títol 3	04	GESTIÓ DE RESIDUS

NUM.	CODI	UA	DESCRIPCIÓ
1	P2R6-4I4R	m3	<p>Càrrega amb mitjans mecànics i transport de residus inerts o no especials a instal·lació autoritzada de gestió de residus, amb camió per a transport de 7 t, amb un recorregut de més de 15 i fins a 20 km</p> <p>Criteri d'amidament: m3 de volum amidat amb el criteri de la partida d'obra d'excavació que li correspongui, incrementat amb el coeficient d'esponjament indicat en el plec de condicions tècniques, o qualsevol altre acceptat prèviament i expressament per la DF.</p> <p>La unitat d'obra no inclou les despeses d'abocament ni de manteniment de l'abocador.</p> <p>Es considera un increment per esponjament d'un 35%.</p>

Num.	Text	Tipus	[C]	[D]	[E]	[F]	TOTAL	Fórmula
1	WC espai familiar		1,100	10,000	0,050	2,400	1,320	C#*D##*E##*F#
TOTAL AMIDAMENT							1,320	

2	P2R6-4I6E	m3	<p>Càrrega amb mitjans manuals i transport de residus inerts o no especials a instal·lació autoritzada de gestió de residus, amb contenidor de 5 m3 de capacitat</p> <p>Criteri d'amidament: m3 de volum amidat amb el criteri de la partida d'obra d'excavació que li correspongui, incrementat amb el coeficient d'esponjament indicat en el plec de condicions tècniques, o qualsevol altre acceptat prèviament i expressament per la DF.</p> <p>La unitat d'obra no inclou les despeses d'abocament ni de manteniment de l'abocador.</p> <p>Es considera un increment per esponjament d'un 35%.</p>
---	-----------	----	---

Num.	Text	Tipus	[C]	[D]	[E]	[F]	TOTAL	Fórmula
1	WC espai familiar		1,100	10,000	0,050	2,400	1,320	C#*D##*E##*F#
TOTAL AMIDAMENT							1,320	

3	P2RA-EU6F	m3	<p>Disposició controlada en dipòsit autoritzat inclòs el cànon sobre la deposició controlada dels residus de la construcció, segons la LLEI 8/2008, de residus de formigó inerts amb una densitat 1,45 t/m3, procedents de construcció o demolició, amb codi 17 01 01 segons la Llista Europea de Residus</p> <p>Criteri d'amidament: m3 de volum de cada tipus de residu dipositat a l'abocador o centre de recollida corresponent.</p> <p>kg de pes de cada tipus de residu dipositat a l'abocador o centre de recollida corresponent.</p> <p>La unitat d'obra inclou totes les despeses per la disposició de cada tipus de residu al centre corresponent.</p> <p>Inclou el cànon d'abocament del residu a dipòsit controlat segons el que determina la Llei 8/2008, el pagament del qual queda suspès segons la Llei 7/2011.</p> <p>La empresa receptora del residu ha de facilitar al constructor la informació necessària per complir el certificat de disposició de residus, d'acord amb l'article 5.3 del REAL DECRETO 105/2008.</p>
---	-----------	----	---

Num.	Text	Tipus	[C]	[D]	[E]	[F]	TOTAL	Fórmula
1	WC espai familiar		1,100	10,000	0,050	2,400	1,320	C#*D##*E##*F#
TOTAL AMIDAMENT							1,320	

AMIDAMENTS

Obra	01	PRESSUPOST RAM DIVERSOS
Capítol	03	INSTAL·LACIONS
Capítol (1)	01	EBM ICÀRIA
Títol 3	01	MAQUINÀRIA

NUM.	CODI	UA	DESCRIPCIÓ
1	SATVRF01	ut	Subministrament i substitució de diversos elements de l'equip de climatització VRF per part del servei tècnic TOSHIBA.

AMIDAMENT DIRECTE

2	PEZ1-6RX4	kg	Càrrega de circuit refrigerant de gas refrigerant tipus R-407c o R-410a Criteri d'amidament: kg de gas introduït al circuit, amidat segons les especificacions de la DT. Volum de fluid que realment admet la instal·lació o el component, amidat segons les especificacions de la DT.
---	-----------	----	--

AMIDAMENT DIRECTE

3	IREFNETEJA	u	Partida de neteja d'interior de les canonades del circuit frigorífiques, amb nitrogen i realització del buit de tot el circuit, per tal de realitzar les proves d'estanqueïtat.
---	------------	---	---

AMIDAMENT DIRECTE

4	EXTNP01	pa	Partida alçada pel l'execució de treballs o vicis ocults no previstos en les actuacions de l'expedient derivat.
---	---------	----	---

AMIDAMENT DIRECTE

Obra	01	PRESSUPOST RAM DIVERSOS
Capítol	03	INSTAL·LACIONS
Capítol (1)	02	EBM JÚPITER
Títol 3	01	MAQUINÀRIA

NUM.	CODI	UA	DESCRIPCIÓ
1	SATVRV01	ut	Subministrament i substitució de dues plaques electròniques dels equips de climatització VRV per part del SAT de Mitsubishi Heavy Industries.

AMIDAMENT DIRECTE

2	EXTNP99	pa	Partida alçada per la substitució del cablejat de les línies elèctriques de la climatització afectades.
---	---------	----	---

AMIDAMENT DIRECTE

Obra	01	PRESSUPOST RAM DIVERSOS
Capítol	SS	SEGURETAT I SALUT

NUM.	CODI	UA	DESCRIPCIÓ
1	ZXAR15	u	Partida alçada per les mesures de seguretat i salut. (màx. 3% del pressupost), queda inclòs la designació del recurs preventiu, la coordinació de activitats empresarials i la avaluació de riscos amb les mesures preventives i de protecció necessàries, que serà validada per representant del CEB

AMIDAMENT DIRECTE

PRESSUPOST

Obra	01	Pressupost RAM DIVERSOS
Capítol	01	ÀMBIT EXTERIOR
Capítol (1)	01	EBM MONT TÀBER
Títol 3	01	EXTRACCIONS

NUM. CODI	UA	DESCRIPCIÓ	PREU	AMIDAMENT	IMPORT	
1	P2145-4RSX	m	Arrencada de barana de fusta de 90 a 110 cm d'alçària, amb mitjans manuals i càrrega manual sobre camió o contenidor (P - 13)	10,04	9,000	90,36
2	P2143-4RRX	m2	Arrencada de paviment de cautxú, amb mitjans manuals i càrrega manual de runa sobre camió o contenidor Criteri d'amidament: m de llargària realment enderrocada, segons les especificacions de la DT. m de llargària realment enderrocada, segons les especificacions de la DT. Unitat realment enderrocada, segons les especificacions de la DT. m2 de superfície amidada segons les especificacions de la DT. m3 de volum amidat segons les especificacions de la DT. (P - 11)	15,75	10,800	170,10
3	P2145-4RS2	m	Arrencada de barana metàl·lica de 90 a 110 cm d'alçària, amb mitjans manuals i càrrega manual sobre camió o contenidor Criteri d'amidament: m de llargària realment enderrocada, segons les especificacions de la DT. m de llargària realment desmuntada o enderrocada, segons les especificacions de la DT. m2 realment executat, amidat segons les especificacions de la DT. Unitat de quantitat realment executada segons les especificacions de la DT. (P - 12)	8,02	32,000	256,64

TOTAL Títol 3 01.01.01.01 517,10

Obra	01	Pressupost RAM DIVERSOS
Capítol	01	ÀMBIT EXTERIOR
Capítol (1)	01	EBM MONT TÀBER
Títol 3	02	REPARACIONS

NUM. CODI	UA	DESCRIPCIÓ	PREU	AMIDAMENT	IMPORT	
1	EQ75ZUPT	m	Subministrament i instal·lació de barana fixe protecció. Barana de barrots de fusta de Ø25 mm col·locats a distància de seguretat per evitar atrapament. Separació de les diferents zones exteriors formant un tancament físic però alhora molt transparent ja que permet als infants tenir visió de la resta d'espais exteriors . Estructura i barrots de fusta de pi tractat a l'autoclaui amb acabat exterior d'oli biològic. La fixació al terra es realitzarà segons el tipus de paviment existent. (P - 2)	259,75	38,000	9.870,50
2	EQ75ZUPP	u	Porta de tancament exterior que permet la instal·lació de forma autònoma o que es pot afegir a la barana exterior per facilitar el pas entre dues zones. Incorpora sistema de tancament alt que impedeix la obertura als nens i nenes i facilita el tancament de les portes als adults. Marc de la porta i estructura de tancament alt de fusta de pi tractada a l'autoclaui amb acabat exterior d'oli biològic amb panell interior de contraplacat de fenòlic acabat natural. Frontisses d'obertura a 180°. Aquest element es fabrica a mida segons les necessitats de l'espai. (P - 1)	371,31	3,000	1.113,93
3	P9Q1-X003	m2	Entarimat de post de fusta pi tractat a l'autoclaui o pi Douglas, de 30 mm de gruix i <= 120 mm d'amplària, col·locat a una distància de 10 mm sobre perfils i fixats amb cargol autoroscant d'acer inoxidable (P - 27)	162,14	16,250	2.634,78

PRESSUPOST

4	EXTNP01	pa	Partida alçada pel l'execució de treballs o vicis ocults no previstos en les actuacions de l'expedient derivat. (P - 3)	262,63	1,000	262,63
---	---------	----	---	--------	-------	--------

TOTAL	Títol 3		01.01.01.02			13.881,84
--------------	----------------	--	--------------------	--	--	------------------

Obra	01	Pressupost RAM DIVERSOS
Capítol	01	ÀMBIT EXTERIOR
Capítol (1)	01	EBM MONT TÀBER
Títol 3	03	GESTIÓ DE RESIDUS

NUM. CODI	UA	DESCRIPCIÓ	PREU	AMIDAMENT	IMPORT
1	P2RA-EU6F	m3	15,95	5,653	90,17
		Disposició controlada en dipòsit autoritzat inclòs el cànon sobre la deposició controlada dels residus de la construcció, segons la LLEI 8/2008, de residus de formigó inerts amb una densitat 1,45 t/m3, procedents de construcció o demolició, amb codi 17 01 01 segons la Llista Europea de Residus Criteri d'amidament: m3 de volum de cada tipus de residu dipositat a l'abocador o centre de recollida corresponent. kg de pes de cada tipus de residu dipositat a l'abocador o centre de recollida corresponent. La unitat d'obra inclou totes les despeses per la disposició de cada tipus de residu al centre corresponent. Inclou el cànon d'abocament del residu a dipòsit controlat segons el que determina la Llei 8/2008, el pagament del qual queda suspès segons la Llei 7/2011. La empresa receptora del residu ha de facilitar al constructor la informació necessària per complimentar el certificat de disposició de residus, d'acord amb l'article 5.3 del REAL DECRETO 105/2008. (P - 18)			
2	P2R6-4I4R	m3	17,14	5,653	96,89
		Càrrega amb mitjans mecànics i transport de residus inerts o no especials a instal·lació autoritzada de gestió de residus, amb camió per a transport de 7 t, amb un recorregut de més de 15 i fins a 20 km Criteri d'amidament: m3 de volum amidat amb el criteri de la partida d'obra d'excavació que li correspongui, incrementat amb el coeficient d'esponjament indicat en el plec de condicions tècniques, o qualsevol altre acceptat prèviament i expressament per la DF. La unitat d'obra no inclou les despeses d'abocament ni de manteniment de l'abocador. Es considera un increment per esponjament d'un 35%. (P - 16)			
3	P2R6-4I6E	m3	41,27	5,653	233,30
		Càrrega amb mitjans manuals i transport de residus inerts o no especials a instal·lació autoritzada de gestió de residus, amb contenidor de 5 m3 de capacitat Criteri d'amidament: m3 de volum amidat amb el criteri de la partida d'obra d'excavació que li correspongui, incrementat amb el coeficient d'esponjament indicat en el plec de condicions tècniques, o qualsevol altre acceptat prèviament i expressament per la DF. La unitat d'obra no inclou les despeses d'abocament ni de manteniment de l'abocador. Es considera un increment per esponjament d'un 35%. (P - 17)			

TOTAL	Títol 3		01.01.01.03			420,36
--------------	----------------	--	--------------------	--	--	---------------

Obra	01	Pressupost RAM DIVERSOS
Capítol	01	ÀMBIT EXTERIOR
Capítol (1)	02	EBM TRES TOMBS
Títol 3	01	EXTRACCIONS

PRESSUPOST

NUM. CODI	UA	DESCRIPCIÓ	PREU	AMIDAMENT	IMPORT	
1	P2145-4RSX	m	Arrencada de barana de fusta de 90 a 110 cm d'alçària, amb mitjans manuals i càrrega manual sobre camió o contenidor (P - 13)	10,04	14,000	140,56
2	P2143-4RRX	m2	Arrencada de paviment de cautxú, amb mitjans manuals i càrrega manual de runa sobre camió o contenidor Criteri d'amidament: m de llargària realment enderrocada, segons les especificacions de la DT. m de llargària realment enderrocada, segons les especificacions de la DT. Unitat realment enderrocada, segons les especificacions de la DT. m2 de superfície amidada segons les especificacions de la DT. m3 de volum amidat segons les especificacions de la DT. (P - 11)	15,75	12,375	194,91

TOTAL Titol 3 01.01.02.01 335,47

Obra	01	Pressupost RAM DIVERSOS
Capítol	01	ÀMBIT EXTERIOR
Capítol (1)	02	EBM TRES TOMBS
Titul 3	02	REPARACIONS

NUM. CODI	UA	DESCRIPCIÓ	PREU	AMIDAMENT	IMPORT	
1	EQ75ZUPT	m	Subministrament i instal·lació de barana fixe protecció. Barana de barrots de fusta de Ø25 mm col·locats a distància de seguretat per evitar atrapament. Separació de les diferents zones exteriors formant un tancament físic però alhora molt transparent ja que permet als infants tenir visió de la resta d'espais exteriors . Estructura i barrots de fusta de pi tractat a l'autoclaui amb acabat exterior d'oli biològic. La fixació al terra es realitzarà segons el tipus de paviment existent. (P - 2)	259,75	13,000	3.376,75
2	EQ75ZUPP	u	Porta de tancament exterior que permet la instal·lació de forma autònoma o que es pot afegir a la barana exterior per facilitar el pas entre dues zones. Incorpora sistema de tancament alt que impedeix la obertura als nens i nenes i facilita el tancament de les portes als adults. Marc de la porta i estructura de tancament alt de fusta de pi tractada a l'autoclaui amb acabat exterior d'oli biològic amb panell interior de contraplacat de fenòlic acabat natural. Frontisses d'obertura a 180°. Aquest element es fabrica a mida segons les necessitats de l'espai. (P - 1)	371,31	2,000	742,62
3	P9Q1-X003	m2	Entarimat de post de fusta pi tractat a l'autoclaui o pi Douglas, de 30 mm de gruix i <= 120 mm d'amplària, col·locat a una distància de 10 mm sobre perfils i fixats amb cargol autoroscant d'acer inoxidable (P - 27)	162,14	21,000	3.404,94
4	EXTNP01	pa	Partida alçada pel l'execució de treballs o vicis ocults no previstos en les actuacions de l'expedient derivat. (P - 3)	262,63	1,000	262,63

TOTAL Titol 3 01.01.02.02 7.786,94

Obra	01	Pressupost RAM DIVERSOS
Capítol	01	ÀMBIT EXTERIOR
Capítol (1)	02	EBM TRES TOMBS
Titul 3	03	GESTIÓ DE RESIDUS

NUM. CODI	UA	DESCRIPCIÓ	PREU	AMIDAMENT	IMPORT	
1	Z2R64237	m3	Càrrega i transport de runes i residus inerts o no especials a instal·lació autoritzada de gestió de residus, amb contenidor de 1, 5 o 12 m3 de capacitat. (separació i triatge de residus a càrrec del gestor)	45,19	2,683	121,24

PRESSUPOST

NUM. CODI	UA	DESCRIPCIÓ	PREU	AMIDAMENT	IMPORT	
2	P2R6-4I6E	m3	(P - 42) Càrrega amb mitjans manuals i transport de residus inerts o no especials a instal·lació autoritzada de gestió de residus, amb contenidor de 5 m3 de capacitat Criteri d'amidament: m3 de volum amidat amb el criteri de la partida d'obra d'excavació que li correspongui, incrementat amb el coeficient d'esponjament indicat en el plec de condicions tècniques, o qualsevol altre acceptat prèviament i expressament per la DF. La unitat d'obra no inclou les despeses d'abocament ni de manteniment de l'abocador. Es considera un increment per esponjament d'un 35%.	41,27	2,683	110,73
3	P2R6-4I4R	m3	(P - 17) Càrrega amb mitjans mecànics i transport de residus inerts o no especials a instal·lació autoritzada de gestió de residus, amb camió per a transport de 7 t, amb un recorregut de més de 15 i fins a 20 km Criteri d'amidament: m3 de volum amidat amb el criteri de la partida d'obra d'excavació que li correspongui, incrementat amb el coeficient d'esponjament indicat en el plec de condicions tècniques, o qualsevol altre acceptat prèviament i expressament per la DF. La unitat d'obra no inclou les despeses d'abocament ni de manteniment de l'abocador. Es considera un increment per esponjament d'un 35%.	17,14	2,683	45,99
TOTAL Titol 3			01.01.02.03		277,96	

Obra	01	Pressupost RAM DIVERSOS
Capítol	01	ÀMBIT EXTERIOR
Capítol (1)	03	EBM EL COTXET
Títol 3	01	EXTRACCIONS

NUM. CODI	UA	DESCRIPCIÓ	PREU	AMIDAMENT	IMPORT	
1	P2145-5JEX	ml	Arrencada d'ecotraversa de jardineria perimetral, amb mitjans manuals i càrrega manual sobre camió o contenidor. (P - 14)	7,04	80,000	563,20

NUM. CODI	UA	DESCRIPCIÓ	PREU	AMIDAMENT	IMPORT
TOTAL Titol 3			01.01.03.01		563,20
Obra	01	Pressupost RAM DIVERSOS			
Capítol	01	ÀMBIT EXTERIOR			
Capítol (1)	03	EBM EL COTXET			
Títol 3	02	REPARACIONS			

NUM. CODI	UA	DESCRIPCIÓ	PREU	AMIDAMENT	IMPORT	
1	ZR9XCE10	m	Subministra i col·locació de baldes de fusta Ecotraversa, inclou els elements de montatge (P - 53)	58,71	80,000	4.696,80
2	ZR2B1105	m2	Anivellament i repassada del terreny per a obtenir el perfil d'acabat, amb mitjans manuals, per a un pendent inferior al 12 % (P - 52)	2,13	10,000	21,30
3	EXTNP01	pa	Partida alçada pel l'execució de treballs o vicis ocults no previstos en les actuacions de l'expedient derivat. (P - 3)	262,63	1,000	262,63

NUM. CODI	UA	DESCRIPCIÓ	PREU	AMIDAMENT	IMPORT
TOTAL Titol 3			01.01.03.02		4.980,73
Obra	01	Pressupost RAM DIVERSOS			
Capítol	01	ÀMBIT EXTERIOR			
Capítol (1)	03	EBM EL COTXET			
Títol 3	03	GESTIÓ DE RESIDUS			

PRESSUPOST

NUM. CODI	UA	DESCRIPCIÓ	PREU	AMIDAMENT	IMPORT	
1	P2RA-EU6F	m3	Disposició controlada en dipòsit autoritzat inclòs el cànon sobre la deposició controlada dels residus de la construcció, segons la LLEI 8/2008, de residus de formigó inerts amb una densitat 1,45 t/m3, procedents de construcció o demolició, amb codi 17 01 01 segons la Llista Europea de Residus Criteri d'amidament: m3 de volum de cada tipus de residu dipositat a l'abocador o centre de recollida corresponent. kg de pes de cada tipus de residu dipositat a l'abocador o centre de recollida corresponent. La unitat d'obra inclou totes les despeses per la disposició de cada tipus de residu al centre corresponent. Inclou el cànon d'abocament del residu a dipòsit controlat segons el que determina la Llei 8/2008, el pagament del qual queda suspès segons la Llei 7/2011. La empresa receptora del residu ha de facilitar al constructor la informació necessària per complimentar el certificat de disposició de residus, d'acord amb l'article 5.3 del REAL DECRETO 105/2008. (P - 18)	15,95	2,534	40,42
2	P2R6-4I4R	m3	Càrrega amb mitjans mecànics i transport de residus inerts o no especials a instal·lació autoritzada de gestió de residus, amb camió per a transport de 7 t, amb un recorregut de més de 15 i fins a 20 km Criteri d'amidament: m3 de volum amidat amb el criteri de la partida d'obra d'excavació que li correspongui, incrementat amb el coeficient d'esponjament indicat en el plec de condicions tècniques, o qualsevol altre acceptat prèviament i expressament per la DF. La unitat d'obra no inclou les despeses d'abocament ni de manteniment de l'abocador. Es considera un increment per esponjament d'un 35%. (P - 16)	17,14	2,534	43,43
3	P2R6-4I6E	m3	Càrrega amb mitjans manuals i transport de residus inerts o no especials a instal·lació autoritzada de gestió de residus, amb contenidor de 5 m3 de capacitat Criteri d'amidament: m3 de volum amidat amb el criteri de la partida d'obra d'excavació que li correspongui, incrementat amb el coeficient d'esponjament indicat en el plec de condicions tècniques, o qualsevol altre acceptat prèviament i expressament per la DF. La unitat d'obra no inclou les despeses d'abocament ni de manteniment de l'abocador. Es considera un increment per esponjament d'un 35%. (P - 17)	41,27	2,534	104,58

TOTAL Títol 3 01.01.03.03 188,43

Obra	01	Pressupost RAM DIVERSOS
Capítol	01	ÀMBIT EXTERIOR
Capítol (1)	04	EBM CAN BACARDÍ
Títol 3	01	EXTRACCIONS

NUM. CODI	UA	DESCRIPCIÓ	PREU	AMIDAMENT	IMPORT	
1	P2145-4RSX	m	Arrencada de barana de fusta de 90 a 110 cm d'alçària, amb mitjans manuals i càrrega manual sobre camió o contenidor (P - 13)	10,04	9,000	90,36
2	P2143-4RRX	m2	Arrencada de paviment de cautxú, amb mitjans manuals i càrrega manual de runa sobre camió o contenidor Criteri d'amidament: m de llargària realment enderrocada, segons les especificacions de la DT. m de llargària realment enderrocada, segons les especificacions de la DT. Unitat realment enderrocada, segons les especificacions de la DT. m2 de superfície amidada segons les especificacions de la DT. m3 de volum amidat segons les especificacions de la DT. (P - 11)	15,75	9,180	144,59

PRESSUPOST

TOTAL	Títol 3	01.01.04.01	234,95
--------------	----------------	--------------------	---------------

Obra	01	Pressupost RAM DIVERSOS
Capítol	01	ÀMBIT EXTERIOR
Capítol (1)	04	EBM CAN BACARDÍ
Títol 3	02	REPARACIONS

NUM. CODI	UA	DESCRIPCIÓ	PREU	AMIDAMENT	IMPORT
1 EQ75ZUPT	m	Subministrament i instal·lació de barana fixe protecció. Barana de barrots de fusta de Ø25 mm col·locats a distància de seguretat per evitar atrapament. Separació de les diferents zones exteriors formant un tancament físic però alhora molt transparent ja que permet als infants tenir visió de la resta d'espais exteriors . Estructura i barrots de fusta de pi tractat a l'autoclaui amb acabat exterior d'oli biològic. La fixació al terra es realitzarà segons el tipus de paviment existent. (P - 2)	259,75	8,000	2.078,00
2 EQ75ZUPP	u	Porta de tancament exterior que permet la instal·lació de forma autònoma o que es pot afegir a la barana exterior per facilitar el pas entre dues zones. Incorpora sistema de tancament alt que impedeix la obertura als nens i nenes i facilita el tancament de les portes als adults. Marc de la porta i estructura de tancament alt de fusta de pi tractada a l'autoclaui amb acabat exterior d'oli biològic amb panell interior de contraplacat de fenòlic acabat natural. Frontisses d'obertura a 180°. Aquest element es fabrica a mida segons les necessitats de l'espai. (P - 1)	371,31	1,000	371,31
3 P9Q1-X003	m2	Entarimat de post de fusta pi tractat a l'autoclaui o pi Douglas, de 30 mm de gruix i <= 120 mm d'amplària, col·locat a una distància de 10 mm sobre perfils i fixats amb cargol autoroscant d'acer inoxidable (P - 27)	162,14	9,180	1.488,45
4 EXTNP01	pa	Partida alçada pel l'execució de treballs o vicis ocults no previstos en les actuacions de l'expedient derivat. (P - 3)	262,63	1,000	262,63

TOTAL	Títol 3	01.01.04.02	4.200,39
--------------	----------------	--------------------	-----------------

Obra	01	Pressupost RAM DIVERSOS
Capítol	01	ÀMBIT EXTERIOR
Capítol (1)	04	EBM CAN BACARDÍ
Títol 3	03	GESTIÓ DE RESIDUS

NUM. CODI	UA	DESCRIPCIÓ	PREU	AMIDAMENT	IMPORT
1 P2RA-EU6F	m3	Disposició controlada en dipòsit autoritzat inclòs el cànon sobre la deposició controlada dels residus de la construcció, segons la LLEI 8/2008, de residus de formigó inerts amb una densitat 1,45 t/m3, procedents de construcció o demolició, amb codi 17 01 01 segons la Llista Europea de Residus Criteri d'amidament: m3 de volum de cada tipus de residu dipositat a l'abocador o centre de recollida corresponent. kg de pes de cada tipus de residu dipositat a l'abocador o centre de recollida corresponent. La unitat d'obra inclou totes les despeses per la disposició de cada tipus de residu al centre corresponent. Inclou el cànon d'abocament del residu a dipòsit controlat segons el que determina la Llei 8/2008, el pagament del qual queda suspès segons la Llei 7/2011. La empresa receptora del residu ha de facilitar al constructor la informació necessària per complimentar el certificat de disposició de residus, d'acord amb l'article 5.3 del REAL DECRETO 105/2008. (P - 18)	15,95	1,825	29,11

PRESSUPOST

2	P2R6-4I4R	m3	Càrrega amb mitjans mecànics i transport de residus inerts o no especials a instal·lació autoritzada de gestió de residus, amb camió per a transport de 7 t, amb un recorregut de més de 15 i fins a 20 km Criteri d'amidament: m3 de volum amidat amb el criteri de la partida d'obra d'excavació que li correspongui, incrementat amb el coeficient d'esponjament indicat en el plec de condicions tècniques, o qualsevol altre acceptat prèviament i expressament per la DF. La unitat d'obra no inclou les despeses d'abocament ni de manteniment de l'abocador. Es considera un increment per esponjament d'un 35%. (P - 16)	17,14	1,825	31,28
3	P2R6-4I6E	m3	Càrrega amb mitjans manuals i transport de residus inerts o no especials a instal·lació autoritzada de gestió de residus, amb contenidor de 5 m3 de capacitat Criteri d'amidament: m3 de volum amidat amb el criteri de la partida d'obra d'excavació que li correspongui, incrementat amb el coeficient d'esponjament indicat en el plec de condicions tècniques, o qualsevol altre acceptat prèviament i expressament per la DF. La unitat d'obra no inclou les despeses d'abocament ni de manteniment de l'abocador. Es considera un increment per esponjament d'un 35%. (P - 17)	41,27	1,825	75,32

TOTAL	Títol 3	01.01.04.03	135,71
--------------	----------------	--------------------	---------------

Obra	01	Pressupost RAM DIVERSOS
Capítol	01	ÀMBIT EXTERIOR
Capítol (1)	05	EBM L'ORENETA
Títol 3	01	EXTRACCIONS

NUM. CODI	UA	DESCRIPCIÓ	PREU	AMIDAMENT	IMPORT	
1	P2145-4RSX	m	Arrencada de barana de fusta de 90 a 110 cm d'alçària, amb mitjans manuals i càrrega manual sobre camió o contenidor (P - 13)	10,04	16,500	165,66
2	P2143-4RRX	m2	Arrencada de paviment de cautxú, amb mitjans manuals i càrrega manual de runa sobre camió o contenidor Criteri d'amidament: m de llargària realment enderrocada, segons les especificacions de la DT. m de llargària realment enderrocada, segons les especificacions de la DT. Unitat realment enderrocada, segons les especificacions de la DT. m2 de superfície amidada segons les especificacions de la DT. m3 de volum amidat segons les especificacions de la DT. (P - 11)	15,75	14,560	229,32
3	P2R6-4I4R	m3	Càrrega amb mitjans mecànics i transport de residus inerts o no especials a instal·lació autoritzada de gestió de residus, amb camió per a transport de 7 t, amb un recorregut de més de 15 i fins a 20 km Criteri d'amidament: m3 de volum amidat amb el criteri de la partida d'obra d'excavació que li correspongui, incrementat amb el coeficient d'esponjament indicat en el plec de condicions tècniques, o qualsevol altre acceptat prèviament i expressament per la DF. La unitat d'obra no inclou les despeses d'abocament ni de manteniment de l'abocador. Es considera un increment per esponjament d'un 35%. (P - 16)	17,14	3,335	57,16
4	P2R6-4I6E	m3	Càrrega amb mitjans manuals i transport de residus inerts o no especials a instal·lació autoritzada de gestió de residus, amb contenidor de 5 m3 de capacitat Criteri d'amidament: m3 de volum amidat amb el criteri de la partida d'obra d'excavació que li correspongui, incrementat amb el coeficient d'esponjament indicat en el plec de condicions tècniques, o qualsevol altre acceptat prèviament i expressament per la DF. La unitat d'obra no inclou les despeses d'abocament ni de manteniment de l'abocador. Es considera un increment per esponjament d'un 35%.	41,27	2,757	113,78

PRESSUPOST

NUM. CODI	UA	DESCRIPCIÓ	PREU	AMIDAMENT	IMPORT	
5	Z21DN0XX	m	(P - 17) Demolició amb medis manuals i mecànics d'esglaonat d'ecotravessa. Inclou recollida de runes i trasllat a l'abocador. (P - 40)	19,44	15,000	291,60
6	P2142-4RMJ	m2	Repicat d'arrebossat de morter de ciment, amb mitjans manuals i càrrega manual de runa sobre camió o contenidor Criteri d'amidament: m de llargària realment arrencat, d'acord amb la DT. m2 de superfície realment executat d'acord amb les indicacions de la DT. m3 de volum realment enderrocat, amidat com a diferència entre els perfils de l'edifici aixecats abans de començar l'enderroc i els aixecats al finalitzar l'enderroc, aprovats per la DF. m2 de superfície realment executat d'acord amb les indicacions de la DT. m de llargària realment desmuntada o enderrocada, segons les especificacions de la DT. (P - 9)	14,54	15,000	218,10

TOTAL	Titoll 3	01.01.05.01	1.075,62
--------------	-----------------	--------------------	-----------------

Obra	01	Pressupost RAM DIVERSOS
Capitol	01	ÀMBIT EXTERIOR
Capitol (1)	05	EBM L'ORENETA
Titoll 3	02	REPARACIONS

NUM. CODI	UA	DESCRIPCIÓ	PREU	AMIDAMENT	IMPORT	
1	EQ75ZUPT	m	Subministrament i instal·lació de barana fixe protecció. Barana de barrots de fusta de Ø25 mm col·locats a distància de seguretat per evitar atrapament. Separació de les diferents zones exteriors formant un tancament físic però alhora molt transparent ja que permet als infants tenir visió de la resta d'espais exteriors . Estructura i barrots de fusta de pi tractat a l'autoclaui amb acabat exterior d'oli biològic. La fixació al terra es realitzarà segons el tipus de paviment existent. (P - 2)	259,75	14,500	3.766,38
2	EQ75ZUPP	u	Porta de tancament exterior que permet la instal·lació de forma autònoma o que es pot afegir a la barana exterior per facilitar el pas entre dues zones. Incorpora sistema de tancament alt que impedeix la obertura als nens i nenes i facilita el tancament de les portes als adults. Marc de la porta i estructura de tancament alt de fusta de pi tractada a l'autoclaui amb acabat exterior d'oli biològic amb panell interior de contraplacat de fenòlic acabat natural. Frontisses d'obertura a 180°. Aquest element es fabrica a mida segons les necessitats de l'espai. (P - 1)	371,31	2,000	742,62
3	P9Q1-X003	m2	Entarimat de post de fusta pi tractat a l'autoclaui o pi Douglas, de 30 mm de gruix i <= 120 mm d'amplària, col·locat a una distància de 10 mm sobre perfils i fixats amb cargol autoroscant d'acer inoxidable (P - 27)	162,14	14,560	2.360,76
4	ZRB5P6A1	m	Graó d'escala fet amb tauló de fusta Ecotravessa de 22x12 cm i fins a 2,5 m de llargària, fixat amb barres d'acer corrugat, previ perfilat manual del terreny per adaptar-lo al graonat (P - 54)	79,45	50,000	3.972,50
5	Z45GD7C5	m3	Formigó per a dau de formigó, HA-25/B/10/I, de consistència tova i grandària màxima del granulat 10 mm, abocat manualment (P - 43)	129,28	10,000	1.292,80
6	P9A2-DN4X	m3	Paviment de sauló, amb estesa i piconatge del material al 95 % del PM Criteri d'amidament: m3 de volum amidat segons les especificacions de la DT. L'abonament dels treballs de preparació de la superfície d'assentament correspon a la unitat d'obra de la capa subjacent. No són d'abonament els escreixos laterals ni els necessaris per a compensar la minva de gruixos de capes subjacents. (P - 26)	27,91	90,000	2.511,90

PRESSUPOST

Pàg.: 9

7	EXTNP01	pa	Partida alçada pel l'execució de treballs o vicis ocults no previstos en les actuacions de l'expedient derivat. (P - 3)	262,63	1,000	262,63
8	P811-3EYH	m2	Arrebossat reglejat sobre parament vertical exterior, a 3,00 m d'alçària, com a màxim, amb morter mixt 1:2:10, remolinat i lliscat amb ciment pòrtland amb filler calcarí 32,5 R Criteri d'amidament: m2 de superfície amidada segons les especificacions de la DT. Amb deducció de la superfície corresponent a obertures d'acord amb els criteris següents: En paraments verticals: Obertures <= 2 m2: No es dedueixen Obertures > 2 m2 i <= 4 m2: Es dedueix el 50% Obertures > 4 m2: Es dedueix el 100% En paraments horitzontals: Obertures <= 1 m2: No es dedueixen Obertures > 1 m2: Es dedueix el 100% Als forats que no es dedueixen, o que es dedueixen parcialment, l'amidament inclou la feina de fer els retorns, com ara brancals, llindes, etc. En cas de deduir-se el 100% del forat cal amidar també aquests paraments. Aquests criteris inclouen la neteja dels elements que configuren les obertures, com és ara bastiments que s'hagin embrutat. (P - 19)	47,39	10,000	473,90
9	P89H-4V7G	m2	Pintat de parament vertical exterior de ciment, amb pintura plàstica amb acabat llis, amb una capa de fons diluïda i dues d'acabat Criteri d'amidament: m2 de superfície real amidada segons les especificacions de la DT. Amb deducció de la superfície corresponent a obertures d'acord amb els criteris següents: Obertures <= 4 m2: No es dedueixen Obertures > 4 m: Es dedueix el 100% Aquests criteris inclouen la superfície dels paraments laterals de l'obertura en una fondària de 30 cm, com a màxim, excepte en el cas d'obertures de més de 4,00 m2, en que aquesta superfície s'ha d'amidar expressament. Inclouen igualment la neteja dels elements que configuren l'obertura, com ara bastiments que s'hagin embrutat. (P - 24)	5,87	10,000	58,70

TOTAL Títol 3 01.01.05.02 15.442,19

Obra	01	Pressupost RAM DIVERSOS
Capítol	01	ÀMBIT EXTERIOR
Capítol (1)	05	EBM L'ORENETA
Títol 3	03	GESTIÓ DE RESIDUS

NUM. CODI	UA	DESCRIPCIÓ	PREU	AMIDAMENT	IMPORT	
1	P2RA-EU6F	m3	Disposició controlada en dipòsit autoritzat inclòs el cànon sobre la deposició controlada dels residus de la construcció, segons la LLEI 8/2008, de residus de formigó inerts amb una densitat 1,45 t/m3, procedents de construcció o demolició, amb codi 17 01 01 segons la Llista Europea de Residus Criteri d'amidament: m3 de volum de cada tipus de residu dipositat a l'abocador o centre de recollida corresponent. kg de pes de cada tipus de residu dipositat a l'abocador o centre de recollida corresponent. La unitat d'obra inclou totes les despeses per la disposició de cada tipus de residu al centre corresponent. Inclou el cànon d'abocament del residu a dipòsit controlat segons el que determina la Llei 8/2008, el pagament del qual queda suspès segons la Llei 7/2011. La empresa receptora del residu ha de facilitar al constructor la informació necessària per complimentar el certificat de disposició de residus, d'acord amb l'article 5.3 del REAL DECRETO 105/2008. (P - 18)	15,95	4,858	77,49

PRESSUPOST

2	P2R6-4I4R	m3	Càrrega amb mitjans mecànics i transport de residus inerts o no especials a instal·lació autoritzada de gestió de residus, amb camió per a transport de 7 t, amb un recorregut de més de 15 i fins a 20 km Criteri d'amidament: m3 de volum amidat amb el criteri de la partida d'obra d'excavació que li correspongui, incrementat amb el coeficient d'esponjament indicat en el plec de condicions tècniques, o qualsevol altre acceptat prèviament i expressament per la DF. La unitat d'obra no inclou les despeses d'abocament ni de manteniment de l'abocador. Es considera un increment per esponjament d'un 35%. (P - 16)	17,14	4,858	83,27
3	P2R6-4I6E	m3	Càrrega amb mitjans manuals i transport de residus inerts o no especials a instal·lació autoritzada de gestió de residus, amb contenidor de 5 m3 de capacitat Criteri d'amidament: m3 de volum amidat amb el criteri de la partida d'obra d'excavació que li correspongui, incrementat amb el coeficient d'esponjament indicat en el plec de condicions tècniques, o qualsevol altre acceptat prèviament i expressament per la DF. La unitat d'obra no inclou les despeses d'abocament ni de manteniment de l'abocador. Es considera un increment per esponjament d'un 35%. (P - 17)	41,27	4,858	200,49

TOTAL Títol 3 01.01.05.03 361,25

Obra	01	Pressupost RAM DIVERSOS
Capítol	01	ÀMBIT EXTERIOR
Capítol (1)	06	EBM AQUÛEDUCTE
Títol 3	01	EXTRACCIONS

NUM. CODI	UA	DESCRIPCIÓ	PREU	AMIDAMENT	IMPORT	
1	P2142-4RMJ	m2	Repicat d'arrebossat de morter de ciment, amb mitjans manuals i càrrega manual de runa sobre camió o contenidor Criteri d'amidament: m de llargària realment arrencat, d'acord amb la DT. m2 de superfície realment executat d'acord amb les indicacions de la DT. m3 de volum realment enderrocat, amidat com a diferència entre els perfils de l'edifici aixecats abans de començar l'enderroc i els aixecats al finalitzar l'enderroc, aprovats per la DF. m2 de superfície realment executat d'acord amb les indicacions de la DT. m de llargària realment desmuntada o enderrocada, segons les especificacions de la DT. (P - 9)	14,54	70,000	1.017,80
2	Z08R041	m2	Fregat d'òxid i pintures antigues, neteja i d'elements metal·lics (P - 38)	6,41	160,800	1.030,73

TOTAL Títol 3 01.01.06.01 2.048,53

Obra	01	Pressupost RAM DIVERSOS
Capítol	01	ÀMBIT EXTERIOR
Capítol (1)	06	EBM AQUÛEDUCTE
Títol 3	02	REPARACIONS

NUM. CODI	UA	DESCRIPCIÓ	PREU	AMIDAMENT	IMPORT	
1	P811-3EYH	m2	Arrebossat reglejat sobre parament vertical exterior, a 3,00 m d'alçària, com a màxim, amb morter mixt 1:2:10, remolinat i lliscat amb ciment portland amb filler calçari 32,5 R Criteri d'amidament: m2 de superfície amidada segons les especificacions de la DT. Amb deducció de la superfície corresponent a obertures d'acord amb	47,39	70,000	3.317,30

PRESSUPOST

		els criteris següents: En paraments verticals: Obertures <= 2 m2: No es dedueixen Obertures > 2 m2 i <= 4 m2: Es dedueix el 50% Obertures > 4 m2: Es dedueix el 100% En paraments horitzontals: Obertures <= 1 m2: No es dedueixen Obertures > 1 m2: Es dedueix el 100% Als forats que no es dedueixin, o que es dedueixin parcialment, l'amidament inclou la feina de fer els retorns, com ara brancals, llindes, etc. En cas de deduir-se el 100% del forat cal amidar també aquests paraments. Aquests criteris inclouen la neteja dels elements que configuren les obertures, com és ara bastiments que s'hagin embrutat. (P - 19)				
2	P89H-4V7G	m2	Pintat de parament vertical exterior de ciment, amb pintura plàstica amb acabat llis, amb una capa de fons diluïda i dues d'acabat Criteri d'amidament: m2 de superfície real amidada segons les especificacions de la DT. Amb deducció de la superfície corresponent a obertures d'acord amb els criteris següents: Obertures <= 4 m2: No es dedueixen Obertures > 4 m: Es dedueix el 100% Aquests criteris inclouen la superfície dels paraments laterals de l'obertura en una fondària de 30 cm, com a màxim, excepte en el cas d'obertures de més de 4,00 m2, en que aquesta superfície s'ha d'amidar expressament. Inclouen igualment la neteja dels elements que configuren l'obertura, com ara bastiments que s'hagin embrutat. (P - 24)	5,87	70,000	410,90
3	Z8940BJ0	m2	Pintat d'estructura d'acer a l'esmalt sintètic, amb dues capes d'imprimació antioxidant i dues d'acabat (P - 44)	27,80	160,800	4.470,24
4	EXTNP01	pa	Partida alçada pel l'execució de treballs o vicis ocults no previstos en les actuacions de l'expedient derivat. (P - 3)	262,63	1,000	262,63

TOTAL	Titoll 3	01.01.06.02	8.461,07
--------------	-----------------	--------------------	-----------------

Obra	01	Pressupost RAM DIVERSOS
Capítol	01	ÀMBIT EXTERIOR
Capítol (1)	06	EBM AQUÛDUCTE
Titoll 3	03	GESTIÓ DE RESIDUS

NUM. CODI	UA	DESCRIPCIÓ	PREU	AMIDAMENT	IMPORT	
1	P2RA-EU6F	m3	Disposició controlada en dipòsit autoritzat inclòs el cànon sobre la deposició controlada dels residus de la construcció, segons la LLEI 8/2008, de residus de formigó inerts amb una densitat 1,45 t/m3, procedents de construcció o demolició, amb codi 17 01 01 segons la Llista Europea de Residus Criteri d'amidament: m3 de volum de cada tipus de residu dipositat a l'abocador o centre de recollida corresponent. kg de pes de cada tipus de residu dipositat a l'abocador o centre de recollida corresponent. La unitat d'obra inclou totes les despeses per la disposició de cada tipus de residu al centre corresponent. Inclou el cànon d'abocament del residu a dipòsit controlat segons el que determina la Llei 8/2008, el pagament del qual queda suspès segons la Llei 7/2011. La empresa receptora del residu ha de facilitar al constructor la informació necessària per complimentar el certificat de disposició de residus, d'acord amb l'article 5.3 del REAL DECRETO 105/2008. (P - 18)	15,95	3,850	61,41
2	P2R6-4I4R	m3	Càrrega amb mitjans mecànics i transport de residus inerts o no especials a instal·lació autoritzada de gestió de residus, amb camió per a transport de 7 t, amb un recorregut de més de 15 i fins a 20 km	17,14	3,850	65,99

PRESSUPOST

3	P2R6-4I6E	m3	<p> criteri d'amidament: m3 de volum amidat amb el criteri de la partida d'obra d'excavació que li correspongui, incrementat amb el coeficient d'esponjament indicat en el plec de condicions tècniques, o qualsevol altre acceptat prèviament i expressament per la DF.</p> <p> La unitat d'obra no inclou les despeses d'abocament ni de manteniment de l'abocador.</p> <p> Es considera un increment per esponjament d'un 35%.</p> <p> (P - 16)</p>	41,27	3,850	158,89
			<p> Càrrega amb mitjans manuals i transport de residus inerts o no especials a instal·lació autoritzada de gestió de residus, amb contenidor de 5 m3 de capacitat</p> <p> criteri d'amidament: m3 de volum amidat amb el criteri de la partida d'obra d'excavació que li correspongui, incrementat amb el coeficient d'esponjament indicat en el plec de condicions tècniques, o qualsevol altre acceptat prèviament i expressament per la DF.</p> <p> La unitat d'obra no inclou les despeses d'abocament ni de manteniment de l'abocador.</p> <p> Es considera un increment per esponjament d'un 35%.</p> <p> (P - 17)</p>			

TOTAL Titol 3 01.01.06.03 286,29

Obra	01	Pressupost RAM DIVERSOS
Capitol	01	ÀMBIT EXTERIOR
Capitol (1)	07	EBM RALET
Titul 3	01	EXTRACCIONS

NUM. CODI	UA	DESCRIPCIÓ	PREU	AMIDAMENT	IMPORT	
1	Z2194B22	m2	Arrencada de paviment de parquet flotant i material de base, amb mitjans manuals i càrrega manual de runa sobre camió o contenidor. (P - 39)	5,32	8,500	45,22
2	P2145-4RSX	m	Arrencada de barana de fusta de 90 a 110 cm d'alçària, amb mitjans manuals i càrrega manual sobre camió o contenidor (P - 13)	10,04	8,500	85,34

TOTAL Titol 3 01.01.07.01 130,56

Obra	01	Pressupost RAM DIVERSOS
Capitol	01	ÀMBIT EXTERIOR
Capitol (1)	07	EBM RALET
Titul 3	02	REPARACIONS

NUM. CODI	UA	DESCRIPCIÓ	PREU	AMIDAMENT	IMPORT	
1	EQ75ZUPT	m	Subministrament i instal·lació de barana fixe protecció. Barana de barrots de fusta de Ø25 mm col·locats a distància de seguretat per evitar atrapament. Separació de les diferents zones exteriors formant un tancament físic però alhora molt transparent ja que permet als infants tenir visió de la resta d'espais exteriors . Estructura i barrots de fusta de pi tractat a l'autoclaui amb acabat exterior d'oli biològic. La fixació al terra es realitzarà segons el tipus de paviment existent. (P - 2)	259,75	7,500	1.948,13
2	EQ75ZUPP	u	Porta de tancament exterior que permet la instal·lació de forma autònoma o que es pot afegir a la barana exterior per facilitar el pas entre dues zones. Incorpora sistema de tancament alt que impedeix la obertura als nens i nenes i facilita el tancament de les portes als adults. Marc de la porta i estructura de tancament alt de fusta de pi tractada a l'autoclaui amb acabat exterior d'oli biològic amb panell interior de contraplacat de fenòlic acabat natural. Frontisses d'obertura a 180°. Aquest element es fabrica a mida segons les necessitats de l'espai. (P - 1)	371,31	1,000	371,31

PRESSUPOST

3	P9Q1-X003	m2	Entarimat de post de fusta pi tractat a l'autoclau o pi Douglas, de 30 mm de gruix i <= 120 mm d'amplària, col·locat a una distància de 10 mm sobre perfils i fixats amb cargol autoroscant d'acer inoxidable (P - 27)	162,14	8,500	1.378,19
---	-----------	----	--	--------	-------	----------

TOTAL Titol 3 01.01.07.02 3.697,63

Obra	01	Pressupost RAM DIVERSOS
Capítol	01	ÀMBIT EXTERIOR
Capítol (1)	07	EBM RALET
Titol 3	03	GESTIÓ DE RESIDUS

NUM. CODI	UA	DESCRIPCIÓ	PREU	AMIDAMENT	IMPORT
-----------	----	------------	------	-----------	--------

1	P2RA-EU6F	m3	Disposició controlada en dipòsit autoritzat inclòs el cànon sobre la deposició controlada dels residus de la construcció, segons la LLEI 8/2008, de residus de formigó inerts amb una densitat 1,45 t/m3, procedents de construcció o demolició, amb codi 17 01 01 segons la Llista Europea de Residus Criteri d'amidament: m3 de volum de cada tipus de residu dipositat a l'abocador o centre de recollida corresponent. kg de pes de cada tipus de residu dipositat a l'abocador o centre de recollida corresponent. La unitat d'obra inclou totes les despeses per la disposició de cada tipus de residu al centre corresponent. Inclou el cànon d'abocament del residu a dipòsit controlat segons el que determina la Llei 8/2008, el pagament del qual queda suspès segons la Llei 7/2011. La empresa receptora del residu ha de facilitar al constructor la informació necessària per complimentar el certificat de disposició de residus, d'acord amb l'article 5.3 del REAL DECRETO 105/2008. (P - 18)	15,95	1,870	29,83
2	P2R6-4I4R	m3	Càrrega amb mitjans mecànics i transport de residus inerts o no especials a instal·lació autoritzada de gestió de residus, amb camió per a transport de 7 t, amb un recorregut de més de 15 i fins a 20 km Criteri d'amidament: m3 de volum amidat amb el criteri de la partida d'obra d'excavació que li correspongui, incrementat amb el coeficient d'esponjament indicat en el plec de condicions tècniques, o qualsevol altre acceptat prèviament i expressament per la DF. La unitat d'obra no inclou les despeses d'abocament ni de manteniment de l'abocador. Es considera un increment per esponjament d'un 35%. (P - 16)	17,14	1,870	32,05
3	P2R6-4I6E	m3	Càrrega amb mitjans manuals i transport de residus inerts o no especials a instal·lació autoritzada de gestió de residus, amb contenidor de 5 m3 de capacitat Criteri d'amidament: m3 de volum amidat amb el criteri de la partida d'obra d'excavació que li correspongui, incrementat amb el coeficient d'esponjament indicat en el plec de condicions tècniques, o qualsevol altre acceptat prèviament i expressament per la DF. La unitat d'obra no inclou les despeses d'abocament ni de manteniment de l'abocador. Es considera un increment per esponjament d'un 35%. (P - 17)	41,27	1,870	77,17

TOTAL Titol 3 01.01.07.03 139,05

Obra	01	Pressupost RAM DIVERSOS
Capítol	01	ÀMBIT EXTERIOR
Capítol (1)	08	EBM CIUTAT DE MALLORCA
Titol 3	01	EXTRACCIONS

PRESSUPOST

NUM. CODI	UA	DESCRIPCIÓ	PREU	AMIDAMENT	IMPORT
1 P2143-4RRX	m2	Arrencada de paviment de cautxú, amb mitjans manuals i càrrega manual de runa sobre camió o contenidor Criteri d'amidament: m de llargària realment enderrocada, segons les especificacions de la DT. m de llargària realment enderrocada, segons les especificacions de la DT. Unitat realment enderrocada, segons les especificacions de la DT. m2 de superfície amidada segons les especificacions de la DT. m3 de volum amidat segons les especificacions de la DT. (P - 11)	15,75	11,550	181,91

TOTAL Titol 3 01.01.08.01 181,91

Obra	01	Pressupost RAM DIVERSOS
Capitol	01	ÀMBIT EXTERIOR
Capitol (1)	08	EBM CIUTAT DE MALLORCA
Titul 3	02	REPARACIONS

NUM. CODI	UA	DESCRIPCIÓ	PREU	AMIDAMENT	IMPORT
1 P9Q1-X003	m2	Entarimat de post de fusta pi tractat a l'autoclau o pi Douglas, de 30 mm de gruix i <= 120 mm d'amplària, col·locat a una distància de 10 mm sobre perfils i fixats amb cargol autoroscant d'acer inoxidable (P - 27)	162,14	11,550	1.872,72
2 EXTNP01	pa	Partida alçada pel l'execució de treballs o vicis ocults no previstos en les actuacions de l'expedient derivat. (P - 3)	262,63	1,000	262,63

TOTAL Titol 3 01.01.08.02 2.135,35

Obra	01	Pressupost RAM DIVERSOS
Capitol	01	ÀMBIT EXTERIOR
Capitol (1)	08	EBM CIUTAT DE MALLORCA
Titul 3	03	GESTIÓ DE RESIDUS

NUM. CODI	UA	DESCRIPCIÓ	PREU	AMIDAMENT	IMPORT
1 P2RA-EU6F	m3	Disposició controlada en dipòsit autoritzat inclòs el cànon sobre la deposició controlada dels residus de la construcció, segons la LLEI 8/2008, de residus de formigó inerts amb una densitat 1,45 t/m3, procedents de construcció o demolició, amb codi 17 01 01 segons la Llista Europea de Residus Criteri d'amidament: m3 de volum de cada tipus de residu dipositat a l'abocador o centre de recollida corresponent. kg de pes de cada tipus de residu dipositat a l'abocador o centre de recollida corresponent. La unitat d'obra inclou totes les despeses per la disposició de cada tipus de residu al centre corresponent. Inclou el cànon d'abocament del residu a dipòsit controlat segons el que determina la Llei 8/2008, el pagament del qual queda suspès segons la Llei 7/2011. La empresa receptora del residu ha de facilitar al constructor la informació necessària per complimentar el certificat de disposició de residus, d'acord amb l'article 5.3 del REAL DECRETO 105/2008. (P - 18)	15,95	1,271	20,27
2 P2R6-4I4R	m3	Càrrega amb mitjans mecànics i transport de residus inerts o no especials a instal·lació autoritzada de gestió de residus, amb camió per a transport de 7 t, amb un recorregut de més de 15 i fins a 20 km Criteri d'amidament: m3 de volum amidat amb el criteri de la partida d'obra d'excavació que li correspongui, incrementat amb el coeficient d'esponjament indicat en el plec de condicions tècniques, o qualsevol	17,14	1,271	21,78

PRESSUPOST

		altre acceptat prèviament i expressament per la DF. La unitat d'obra no inclou les despeses d'abocament ni de manteniment de l'abocador. Es considera un increment per esponjament d'un 35%. (P - 16)				
3	P2R6-4I6E	m3	Càrrega amb mitjans manuals i transport de residus inerts o no especials a instal·lació autoritzada de gestió de residus, amb contenidor de 5 m3 de capacitat Criteri d'amidament: m3 de volum amidat amb el criteri de la partida d'obra d'excavació que li correspongui, incrementat amb el coeficient d'esponjament indicat en el plec de condicions tècniques, o qualsevol altre acceptat prèviament i expressament per la DF. La unitat d'obra no inclou les despeses d'abocament ni de manteniment de l'abocador. Es considera un increment per esponjament d'un 35%. (P - 17)	41,27	1,271	52,45

TOTAL Títol 3 01.01.08.03 94,50

Obra	01	Pressupost RAM DIVERSOS
Capítol	02	ÀMBIT INTERIOR
Capítol (1)	01	EBM CANIGÓ
Títol 3	01	TREBALLS PREVIS

NUM. CODI	UA	DESCRIPCIÓ	PREU	AMIDAMENT	IMPORT	
1	Z05P00X	m2	Desplaçament i protecció de mobles i protecció de paviment i elements que puguin ser afectats per les feines, incluent la protecció del endolls, interruptors, llums, etc. i la neteja dels espais i elements afectats per les feines realitzades. queden incloses les netejes que siguin necessàries durant l'execució de les feines. (m2 de superfície de les zones afectades, amb aplicació de % a criteri de la df) (P - 37)	4,93	111,600	550,19
2	P878-5Z51	m2	Preparació de paraments per a pintar, realitzada amb massilla al silicat, per a interior (P - 23)	3,82	111,600	426,31
3	P127-EKJX	m2	Muntatge i desmuntatge de bastida tubular metàl·lica fixa, formada per bastiments de 70 cm i alçària <= 200 cm, amb bases regulables, tubs travessers, tubs de travament, plataformes de treball d'amplària com a mínim de 60 cm, escales d'accés, baranes laterals, sòcols i xarxa de protecció de poliamida, col·locada a tota la cara exterior i amarradors cada 20 m2 de façana, inclosos tots els elements de senyalització normalitzats i el transport amb un recorregut total màxim de 20 km (P - 8)	49,30	5,000	246,50
4	P121-EKJZ	m2	Amortització diària de bastida tubular metàl·lica fixa, formada per bastiments de 70 cm d'amplària i alçària <= 200 cm, amb bases regulables, tubs travessers, tubs de travament, plataformes de treball d'amplària com a mínim de 60 cm, escales d'accés, baranes laterals, sòcols i xarxa de protecció de poliamida col·locada a tota la cara exterior i amarradors cada 20 m2 de façana, inclosos tots els elements de senyalització normalitzats (P - 7)	0,09	500,000	45,00

TOTAL Títol 3 01.02.01.01 1.268,00

Obra	01	Pressupost RAM DIVERSOS
Capítol	02	ÀMBIT INTERIOR
Capítol (1)	01	EBM CANIGÓ
Títol 3	02	ACABATS

NUM. CODI	UA	DESCRIPCIÓ	PREU	AMIDAMENT	IMPORT	
1	Z898A240	m2	Pintat de parament horitzontal interior, amb pintura plàstica ecològica amb acabat llis, amb una capa de segelladora, i dues d'acabat (P - 46)	7,23	111,600	806,87

PRESSUPOST

2	Z898AR07	m2	Pintat d'arrambadors de guix o revoc amb dues capes de pintura esmalt satinat, prèvia preparació de gratat, massillat i escatat. color a escollir per la df. (P - 47)	11,18	15,000	167,70
3	P89I-4V8X	m2	Pintat de parament horitzontal de guix, amb pintura plàstica amb acabat llis, amb una capa segelladora i dues d'acabat Criteri d'amidament: m2 de superfície real amidada segons les especificacions de la DT. Amb deducció de la superfície corresponent a obertures d'acord amb els criteris següents: Obertures <= 4 m2: No es dedueixen Obertures > 4 m: Es dedueix el 100% Aquests criteris inclouen la superfície dels paraments laterals de l'obertura en una fondària de 30 cm, com a màxim, excepte en el cas d'obertures de més de 4,00 m2, en que aquesta superfície s'ha d'amidar expressament. Inclouen igualment la neteja dels elements que configuren l'obertura, com ara bastiments que s'hagin embrutat. (P - 25)	10,69	111,600	1.193,00
4	EXTNP01	pa	Partida alçada pel l'execució de treballs o vicis ocults no previstos en les actuacions de l'expedient derivat. (P - 3)	262,63	2,000	525,26
TOTAL Titol 3			01.02.01.02			2.692,83

Obra	01	Pressupost RAM DIVERSOS
Capitol	02	ÀMBIT INTERIOR
Capitol (1)	02	EBM LA FASSINA
Titul 3	01	TREBALLS PREVIS

NUM. CODI	UA	DESCRIPCIÓ	PREU	AMIDAMENT	IMPORT	
1	Z05P00X	m2	Desplaçament i protecció de mobles i protecció de paviment i elements que puguin ser afectats per les feines, incluent la protecció del endolls, interruptors, llums, etc. i la neteja dels espais i elements afectats per les feines realitzades. queden incloses les netejes que siguin necessàries durant l'execució de les feines. (m2 de superfície de les zones afectades, amb aplicació de % a criteri de la df) (P - 37)	4,93	100,000	493,00
2	NET0001	m2	Neteja final d'obra en edifici, incloent els treballs d'eliminació de la sucietat i la pols acumulada en paraments i tancaments, neteja i desinfecció de la totalitat d'espais, neteja de vidres i tancaments exteriors, eliminació de taques i restes de guix i morter adherits en terres i altres elements, recollida i retirada de plàstics i cartrons, tot això junt amb les restes de fi d'obra dipositats en el contenidor de residus per al seu transport a abocador autoritzat. (P - 6)	1,25	100,000	125,00
3	P2145-4RSX	m	Arrencada de barana de fusta de 90 a 110 cm d'alçària, amb mitjans manuals i càrrega manual sobre camió o contenidor (P - 13)	10,04	14,000	140,56
4	P2143-4RRX	m2	Arrencada de paviment de cautxú, amb mitjans manuals i càrrega manual de runa sobre camió o contenidor Criteri d'amidament: m de llargària realment enderrocada, segons les especificacions de la DT. m de llargària realment enderrocada, segons les especificacions de la DT. Unitat realment enderrocada, segons les especificacions de la DT. m2 de superfície amidada segons les especificacions de la DT. m3 de volum amidat segons les especificacions de la DT. (P - 11)	15,75	12,375	194,91
5	P2R6-4I4R	m3	Càrrega amb mitjans mecànics i transport de residus inerts o no especials a instal·lació autoritzada de gestió de residus, amb camió per a transport de 7 t, amb un recorregut de més de 15 i fins a 20 km Criteri d'amidament: m3 de volum amidat amb el criteri de la partida d'obra d'excavació que li correspongui, incrementat amb el coeficient d'esponjament indicat en el plec de condicions tècniques, o qualsevol altre acceptat prèviament i expressament per la DF. La unitat d'obra no inclou les despeses d'abocament ni de	17,14	2,831	48,52

PRESSUPOST

		manteniment de l'abocador. Es considera un increment per esponjament d'un 35%. (P - 16)				
6	P2R6-416E	m3	Càrrega amb mitjans manuals i transport de residus inerts o no especials a instal·lació autoritzada de gestió de residus, amb contenidor de 5 m3 de capacitat Criteri d'amidament: m3 de volum amidat amb el criteri de la partida d'obra d'excavació que li correspongui, incrementat amb el coeficient d'esponjament indicat en el plec de condicions tècniques, o qualsevol altre acceptat prèviament i expressament per la DF. La unitat d'obra no inclou les despeses d'abocament ni de manteniment de l'abocador. Es considera un increment per esponjament d'un 35%. (P - 17)	41,27	2,831	116,84
7	Z01AR04	m2	Preparació de la superfície de portes i finestres de fusta, incloent el sanejat, massilat i escatat (lijado) on sigui necessari, retirada d'elements, etc. (m2. de d'elements a pintar, amb aplicació de % a criteri de la df) (P - 36)	2,66	8,800	23,41

TOTAL Titol 3 01.02.02.01 1.142,24

Obra	01	Pressupost RAM DIVERSOS
Capítol	02	ÀMBIT INTERIOR
Capítol (1)	02	EBM LA FASSINA
Títol 3	02	ARRANCADES

NUM. CODI	UA	DESCRIPCIÓ	PREU	AMIDAMENT	IMPORT	
1	P2142-4RMM	m2	Arrencada d'enrajolat en parament vertical, amb mitjans manuals i càrrega manual de runa sobre camió o contenidor Criteri d'amidament: m de llargària realment arrencat, d'acord amb la DT. m2 de superfície realment executat d'acord amb les indicacions de la DT. m3 de volum realment enderrocat, amidat com a diferència entre els perfils de l'edifici aixecats abans de començar l'enderroc i els aixecats al finalitzar l'enderroc, aprovats per la DF. m2 de superfície realment executat d'acord amb les indicacions de la DT. m de llargària realment desmuntada o enderrocada, segons les especificacions de la DT. (P - 10)	11,15	50,600	564,19

TOTAL Titol 3 01.02.02.02 564,19

Obra	01	Pressupost RAM DIVERSOS
Capítol	02	ÀMBIT INTERIOR
Capítol (1)	02	EBM LA FASSINA
Títol 3	03	ACABATS

NUM. CODI	UA	DESCRIPCIÓ	PREU	AMIDAMENT	IMPORT	
1	P811-3EYM	m2	Arrebossat reglejat sobre parament vertical interior, a 3,00 m d'alçària, com a màxim, amb morter de ciment 1:4, remolinat i lliscat amb ciment blanc de ram de paleta 22,5 X Criteri d'amidament: m2 de superfície amidada segons les especificacions de la DT. Amb deducció de la superfície corresponent a obertures d'acord amb els criteris següents: En paraments verticals: Obertures <= 2 m2: No es dedueixen Obertures > 2 m2 i <= 4 m2: Es dedueix el 50%	33,75	50,600	1.707,75

PRESSUPOST

		<p>Obertures > 4 m2: Es dedueix el 100%</p> <p>En paraments horitzontals:</p> <p>Obertures <= 1 m2: No es dedueixen</p> <p>Obertures > 1 m2: Es dedueix el 100%</p> <p>Als forats que no es dedueixin, o que es dedueixin parcialment, l'amidament inclou la feina de fer els retorns, com ara brancals, llindes, etc. En cas de deduir-se el 100% del forat cal amidar també aquests paraments.</p> <p>Aquests criteris inclouen la neteja dels elements que configuren les obertures, com és ara bastiments que s'hagin embrutat.</p> <p>(P - 20)</p>				
2	P822-3NXT	m2	<p>Enrajolat de parament vertical interior a una alçària <= 3 m amb rajola de ceràmica premsada vidriada, rajola de valència, de forma rectangular o quadrada, de 16 a 25 peces/m2, preu alt, grup BIII (UNE-EN 14411), col·locades amb adhesiu cimentós tipus C1 segons norma UNE-EN 12004 i rejuntat amb beurada CG1 (UNE-EN 13888)</p> <p>Criteri d'amidament: m2 de superfície amidada segons les especificacions de la DT.</p> <p>En revestiment de paraments, amb deducció de la superfície corresponent a obertures d'acord amb els criteris següents:</p> <p>Obertures <= 1 m2: No es dedueixen</p> <p>Obertures > 1 m2 i <= 2 m2: Es dedueix el 50%</p> <p>Obertures > 2 m2: Es dedueix el 100%</p> <p>Als forats que no es dedueixin, o que es dedueixin parcialment, l'amidament inclou la feina de fer els retorns, com brancals, llindes, etc. En cas de deduir-se el 100% del forat cal amidar també aquests paraments.</p> <p>(P - 21)</p>	36,89	50,600	1.866,63
3	Z89A2BA1	m2	<p>Pintat de portes i/o paraments de fusta amb esmalt acrílic a l'aigua, amb una capa segelladora i dues d'acabat (P - 49)</p>	15,55	8,800	136,84

TOTAL Titol 3 01.02.02.03 3.711,22

Obra	01	Pressupost RAM DIVERSOS
Capitol	02	ÀMBIT INTERIOR
Capitol (1)	02	EBM LA FASSINA
Titul 3	04	GESTIÓ DE RESIDUS

NUM. CODI	UA	DESCRIPCIÓ	PREU	AMIDAMENT	IMPORT
1	P2R6-4I4R	m3			
		<p>Càrrega amb mitjans mecànics i transport de residus inerts o no especials a instal·lació autoritzada de gestió de residus, amb camió per a transport de 7 t, amb un recorregut de més de 15 i fins a 20 km</p> <p>Criteri d'amidament: m3 de volum amidat amb el criteri de la partida d'obra d'excavació que li correspongui, incrementat amb el coeficient d'esponjament indicat en el plec de condicions tècniques, o qualsevol altre acceptat prèviament i expressament per la DF.</p> <p>La unitat d'obra no inclou les despeses d'abocament ni de manteniment de l'abocador.</p> <p>Es considera un increment per esponjament d'un 35%.</p> <p>(P - 16)</p>	17,14	2,910	49,88
2	P2R6-4I6E	m3			
		<p>Càrrega amb mitjans manuals i transport de residus inerts o no especials a instal·lació autoritzada de gestió de residus, amb contenidor de 5 m3 de capacitat</p> <p>Criteri d'amidament: m3 de volum amidat amb el criteri de la partida d'obra d'excavació que li correspongui, incrementat amb el coeficient d'esponjament indicat en el plec de condicions tècniques, o qualsevol altre acceptat prèviament i expressament per la DF.</p> <p>La unitat d'obra no inclou les despeses d'abocament ni de manteniment de l'abocador.</p> <p>Es considera un increment per esponjament d'un 35%.</p> <p>(P - 17)</p>	41,27	2,910	120,10
3	P2RA-EU6F	m3			
		<p>Disposició controlada en dipòsit autoritzat inclòs el cànon sobre la deposició controlada dels residus de la construcció, segons la LLEI 8/2008, de residus de formigó inerts amb una densitat 1,45 t/m3,</p>	15,95	2,910	46,41

PRESSUPOST

procedents de construcció o demolició, amb codi 17 01 01 segons la Llista Europea de Residus
Criteri d'amidament: m3 de volum de cada tipus de residu dipositat a l'abocador o centre de recollida corresponent.
kg de pes de cada tipus de residu dipositat a l'abocador o centre de recollida corresponent.
La unitat d'obra inclou totes les despeses per la disposició de cada tipus de residu al centre corresponent.
Inclou el cànon d'abocament del residu a dipòsit controlat segons el que determina la Llei 8/2008, el pagament del qual queda suspès segons la Llei 7/2011.
La empresa receptora del residu ha de facilitar al constructor la informació necessària per complir el certificat de disposició de residus, d'acord amb l'article 5.3 del REAL DECRETO 105/2008.
(P - 18)

TOTAL Títol 3 01.02.02.04 216,39

Obra	01	Pressupost RAM DIVERSOS
Capítol	02	ÀMBIT INTERIOR
Capítol (1)	03	EBM EL FIL
Títol 3	01	ENDERROCS

NUM. CODI	UA	DESCRIPCIÓ	PREU	AMIDAMENT	IMPORT	
1	Z05P00X	m2	Desplaçament i protecció de mobles i protecció de paviment i elements que puguin ser afectats per les feines, incluent la protecció del endolls, interruptors, llums, etc. i la neteja dels espais i elements afectats per les feines realitzades. queden incloses les netejes que siguin necessàries durant l'execució de les feines. (m2 de superfície de les zones afectades, amb aplicació de % a criteri de la df) (P - 37)	4,93	200,000	986,00
2	NET0001	m2	Neteja final d'obra en edifici, incloent els treballs d'eliminació de la sucietat i la pols acumulada en paraments i tancaments, neteja i desinfecció de la totalitat d'espais, neteja de vidres i tancaments exteriors, eliminació de taques i restes de guix i morter adherits en terres i altres elements, recollida i retirada de plàstics i cartrons, tot això junt amb les restes de fi d'obra dipositats en el contenidor de residus per al seu transport a abocador autoritzat. (P - 6)	1,25	200,000	250,00
3	P214I-AKZM	m2	Enderroc de cel ras i entramat de suport, amb mitjans manuals i càrrega manual sobre camió o contenidor (P - 15)	6,06	72,000	436,32

TOTAL Títol 3 01.02.03.01 1.672,32

Obra	01	Pressupost RAM DIVERSOS
Capítol	02	ÀMBIT INTERIOR
Capítol (1)	03	EBM EL FIL
Títol 3	02	OBRA CIVIL

NUM. CODI	UA	DESCRIPCIÓ	PREU	AMIDAMENT	IMPORT	
1	EXTNP01	pa	Partida açada pel l'execució de treballs o vicis ocults no previstos en les actuacions de l'expedient derivat. (P - 3)	262,63	1,000	262,63
2	TAUXINST	pa	Treballs auxiliars necessaris per la manipulació de les instal·lacions existents al cel ras per a la seva retirada i per la posterior reubicació, per part de mà d'obra especialitzada en el tipus d'instal·lacions existents. (P - 33)	600,00	1,000	600,00
3	P849-CNFC	m2	Cel ras de plaques de fibres vegetals amb capa de llana mineral, amb acabat de la cara vista de fibra vegetal fina, de 600x 1200 mm, (15+25 mm) de gruix, amb cantell rebaixat, amb classificació de resistència al foc B-s1, d0, muntat amb perfil·leria vista d'acer galvanitzat i prelacat sistema desmuntable, format per perfils principals amb forma de T invertida 24 mm de base, col·locat cada 1,2 m, fixats al sostre	44,25	72,000	3.186,00

PRESSUPOST

mitjançant vareta de suspensió cada 1,2 m amb perfils secundaris intermitjos col·locats formant retícula, per a una alçària de cel ras de 4 m com a màxim (P - 22)

TOTAL	Títol 3	01.02.03.02	4.048,63
--------------	----------------	--------------------	-----------------

Obra	01	Pressupost RAM DIVERSOS
Capítol	02	ÀMBIT INTERIOR
Capítol (1)	03	EBM EL FIL
Títol 3	03	GESTIÓ DE RESIDUS

NUM. CODI	UA	DESCRIPCIÓ	PREU	AMIDAMENT	IMPORT
1 P2R6-4I4R	m3	Càrrega amb mitjans mecànics i transport de residus inerts o no especials a instal·lació autoritzada de gestió de residus, amb camió per a transport de 7 t, amb un recorregut de més de 15 i fins a 20 km Criteri d'amidament: m3 de volum amidat amb el criteri de la partida d'obra d'excavació que li correspongui, incrementat amb el coeficient d'esponjament indicat en el plec de condicions tècniques, o qualsevol altre acceptat prèviament i expressament per la DF. La unitat d'obra no inclou les despeses d'abocament ni de manteniment de l'abocador. Es considera un increment per esponjament d'un 35%. (P - 16)	17,14	4,200	71,99
2 P2R6-4I6E	m3	Càrrega amb mitjans manuals i transport de residus inerts o no especials a instal·lació autoritzada de gestió de residus, amb contenidor de 5 m3 de capacitat Criteri d'amidament: m3 de volum amidat amb el criteri de la partida d'obra d'excavació que li correspongui, incrementat amb el coeficient d'esponjament indicat en el plec de condicions tècniques, o qualsevol altre acceptat prèviament i expressament per la DF. La unitat d'obra no inclou les despeses d'abocament ni de manteniment de l'abocador. Es considera un increment per esponjament d'un 35%. (P - 17)	41,27	4,200	173,33
3 P2RA-EU6F	m3	Disposició controlada en dipòsit autoritzat inclòs el cànon sobre la deposició controlada dels residus de la construcció, segons la LLEI 8/2008, de residus de formigó inerts amb una densitat 1,45 t/m3, procedents de construcció o demolició, amb codi 17 01 01 segons la Llista Europea de Residus Criteri d'amidament: m3 de volum de cada tipus de residu dipositat a l'abocador o centre de recollida corresponent. kg de pes de cada tipus de residu dipositat a l'abocador o centre de recollida corresponent. La unitat d'obra inclou totes les despeses per la disposició de cada tipus de residu al centre corresponent. Inclou el cànon d'abocament del residu a dipòsit controlat segons el que determina la Llei 8/2008, el pagament del qual queda suspès segons la Llei 7/2011. La empresa receptora del residu ha de facilitar al constructor la informació necessària per complimentar el certificat de disposició de residus, d'acord amb l'article 5.3 del REAL DECRETO 105/2008. (P - 18)	15,95	4,200	66,99

TOTAL	Títol 3	01.02.03.03	312,31
--------------	----------------	--------------------	---------------

Obra	01	Pressupost RAM DIVERSOS
Capítol	02	ÀMBIT INTERIOR
Capítol (1)	04	EBM NIC
Títol 3	01	TREBALLS PREVIS

PRESSUPOST

NUM. CODI	UA	DESCRIPCIÓ	PREU	AMIDAMENT	IMPORT	
1	Z05P00X	m2	Desplaçament i protecció de mobles i protecció de paviment i elements que puguin ser afectats per les feines, incluent la protecció del endolls, interruptors, llums, etc. i la neteja dels espais i elements afectats per les feines realitzades. queden incloses les netejes que siguin necessàries durant l'execució de les feines. (m2 de superfície de les zones afectades, amb aplicació de % a criteri de la df) (P - 37)	4,93	110,000	542,30
2	NET0001	m2	Neteja final d'obra en edifici, incloent els treballs d'eliminació de la sucietat i la pols acumulada en paraments i tancaments, neteja i desinfecció de la totalitat d'espais, neteja de vidres i tancaments exteriors, eliminació de taques i restes de guix i morter adherits en terres i altres elements, recollida i retirada de plàstics i cartrons, tot això junt amb les restes de fi d'obra dipositats en el contenidor de residus per al seu transport a abocador autoritzat. (P - 6)	1,25	100,000	125,00
3	Z01AR02	m2	Preparació de parament horitzontal, incloent el sanejat i tapat d'esquerdes amb vena antifissura de fibra de vidre, gratat (rascado), massillat i escatat (lijado) on sigui necessari i aplicació de pintura tixotròpica on ho precisi, retirada de elements, etc. (m2 de sostre a pintar, amb aplicació de % a criteri de la df) (P - 34)	1,55	55,000	85,25
4	Z01AR04	m2	Preparació de la superfície de portes i finestres de fusta, incloent el sanejat, massillat i escatat (lijado) on sigui necessari, retirada d'elements, etc. (m2. de d'elements a pintar, amb aplicació de % a criteri de la df) (P - 36)	2,66	8,800	23,41

TOTAL Titol 3 01.02.04.01 775,96

Obra	01	Pressupost RAM DIVERSOS
Capitol	02	ÀMBIT INTERIOR
Capitol (1)	04	EBM NIC
Titul 3	02	ARRANCADES

NUM. CODI	UA	DESCRIPCIÓ	PREU	AMIDAMENT	IMPORT	
1	P2142-4RMM	m2	Arrencada d'enrajolat en parament vertical, amb mitjans manuals i càrrega manual de runa sobre camió o contenidor Criteri d'amidament: m de llargària realment arrencat, d'acord amb la DT. m2 de superfície realment executat d'acord amb les indicacions de la DT. m3 de volum realment enderrocat, amidat com a diferència entre els perfils de l'edifici aixecats abans de començar l'enderroc i els aixecats al finalitzar l'enderroc, aprovats per la DF. m2 de superfície realment executat d'acord amb les indicacions de la DT. m de llargària realment desmuntada o enderrocada, segons les especificacions de la DT. (P - 10)	11,15	95,400	1.063,71

TOTAL Titol 3 01.02.04.02 1.063,71

Obra	01	Pressupost RAM DIVERSOS
Capitol	02	ÀMBIT INTERIOR
Capitol (1)	04	EBM NIC
Titul 3	03	ACABATS

PRESSUPOST

NUM. CODI	UA	DESCRIPCIÓ	PREU	AMIDAMENT	IMPORT
1 P811-3EYM	m2	Arrebossat reglejat sobre parament vertical interior, a 3,00 m d'alçària, com a màxim, amb morter de ciment 1:4, remolinat i lliscat amb ciment blanc de ram de paleta 22,5 X Criteri d'amidament: m2 de superfície amidada segons les especificacions de la DT. Amb deducció de la superfície corresponent a obertures d'acord amb els criteris següents: En paraments verticals: Obertures <= 2 m2: No es dedueixen Obertures > 2 m2 i <= 4 m2: Es dedueix el 50% Obertures > 4 m2: Es dedueix el 100% En paraments horitzontals: Obertures <= 1 m2: No es dedueixen Obertures > 1 m2: Es dedueix el 100% Als forats que no es dedueixen, o que es dedueixin parcialment, l'amidament inclou la feina de fer els retorns, com ara brancals, llindes, etc. En cas de deduir-se el 100% del forat cal amidar també aquests paraments. Aquests criteris inclouen la neteja dels elements que configuren les obertures, com és ara bastiments que s'hagin embrutat. (P - 20)	33,75	95,400	3.219,75
2 P822-3NXT	m2	Enrajolat de parament vertical interior a una alçària <= 3 m amb rajola de ceràmica premsada vidriada, rajola de valència, de forma rectangular o quadrada, de 16 a 25 peces/m2, preu alt, grup BIII (UNE-EN 14411), col·locades amb adhesiu cimentós tipus C1 segons norma UNE-EN 12004 i rejuntat amb beurada CG1 (UNE-EN 13888) Criteri d'amidament: m2 de superfície amidada segons les especificacions de la DT. En revestiment de paraments, amb deducció de la superfície corresponent a obertures d'acord amb els criteris següents: Obertures <= 1 m2: No es dedueixen Obertures > 1 m2 i <= 2 m2: Es dedueix el 50% Obertures > 2 m2: Es dedueix el 100% Als forats que no es dedueixen, o que es dedueixin parcialment, l'amidament inclou la feina de fer els retorns, com brancals, llindes, etc. En cas de deduir-se el 100% del forat cal amidar també aquests paraments. (P - 21)	36,89	95,400	3.519,31
3 EXTNP01	pa	Partida alçada pel l'execució de treballs o vicis ocults no previstos en les actuacions de l'expedient derivat. (P - 3)	262,63	1,000	262,63
4 Z898A240	m2	Pintat de parament horitzontal interior, amb pintura plàstica ecològica amb acabat llis, amb una capa de segelladora, i dues d'acabat (P - 46)	7,23	55,000	397,65
5 Z89A2BA1	m2	Pintat de portes i/o paraments de fusta amb esmalt acrílic a l'aigua, amb una capa segelladora i dues d'acabat (P - 49)	15,55	8,800	136,84

TOTAL Títol 3 01.02.04.03 7.536,18

Obra	01	Pressupost RAM DIVERSOS
Capítol	02	ÀMBIT INTERIOR
Capítol (1)	04	EBM NIC
Títol 3	04	GESTIÓ DE RESIDUS

NUM. CODI	UA	DESCRIPCIÓ	PREU	AMIDAMENT	IMPORT
1 P2R6-4I4R	m3	Càrrega amb mitjans mecànics i transport de residus inerts o no especials a instal·lació autoritzada de gestió de residus, amb camió per a transport de 7 t, amb un recorregut de més de 15 i fins a 20 km Criteri d'amidament: m3 de volum amidat amb el criteri de la partida d'obra d'excavació que li correspongui, incrementat amb el coeficient d'esponjament indicat en el plec de condicions tècniques, o qualsevol altre acceptat prèviament i expressament per la DF.	17,14	5,246	89,92

PRESSUPOST

		La unitat d'obra no inclou les despeses d'abocament ni de manteniment de l'abocador. Es considera un increment per esponjament d'un 35%. (P - 16)				
2	P2R6-4I6E	m3	Càrrega amb mitjans manuals i transport de residus inerts o no especials a instal·lació autoritzada de gestió de residus, amb contenidor de 5 m3 de capacitat Criteri d'amidament: m3 de volum amidat amb el criteri de la partida d'obra d'excavació que li correspongui, incrementat amb el coeficient d'esponjament indicat en el plec de condicions tècniques, o qualsevol altre acceptat prèviament i expressament per la DF. La unitat d'obra no inclou les despeses d'abocament ni de manteniment de l'abocador. Es considera un increment per esponjament d'un 35%. (P - 17)	41,27	5,246	216,50
3	P2RA-EU6F	m3	Disposició controlada en dipòsit autoritzat inclòs el cànon sobre la deposició controlada dels residus de la construcció, segons la LLEI 8/2008, de residus de formigó inerts amb una densitat 1,45 t/m3, procedents de construcció o demolició, amb codi 17 01 01 segons la Llista Europea de Residus Criteri d'amidament: m3 de volum de cada tipus de residu dipositat a l'abocador o centre de recollida corresponent. kg de pes de cada tipus de residu dipositat a l'abocador o centre de recollida corresponent. La unitat d'obra inclou totes les despeses per la disposició de cada tipus de residu al centre corresponent. Inclou el cànon d'abocament del residu a dipòsit controlat segons el que determina la Llei 8/2008, el pagament del qual queda suspès segons la Llei 7/2011. La empresa receptora del residu ha de facilitar al constructor la informació necessària per complimentar el certificat de disposició de residus, d'acord amb l'article 5.3 del REAL DECRETO 105/2008. (P - 18)	15,95	5,246	83,67

TOTAL Titol 3 01.02.04.04 390,09

Obra	01	Pressupost RAM DIVERSOS
Capítol	02	ÀMBIT INTERIOR
Capítol (1)	05	EBM SANT MEDIR
Títol 3	01	TREBALLS PREVIS

NUM. CODI	UA	DESCRIPCIÓ	PREU	AMIDAMENT	IMPORT	
1	Z01AR02	m2	Preparació de parament horitzontal, incloent el sanejat i tapat d'esquerdes amb vena antifissura de fibra de vidre, gratat (rascado), massillat i escatat (lijado) on sigui necessari i aplicació de pintura tixotròpica on ho precisi, retirada de elements, etc. (m2 de sostre a pintar, amb aplicació de % a criteri de la df) (P - 34)	1,55	41,184	63,84
2	Z01AR03	m2	Preparació de parament vertical, incloent la retirada de suros, xinxetes i tots els elements enganxats, el sanejat i tapat d'esquerdes amb vena antifissura de fibra de vidre, gratat (rascado), massillat i escatat (lijado) on sigui necessari i aplicació de pintura tixotròpica on ho precisi. (m2 de paret a pintar, amb aplicació de % a criteri de la df) (P - 35)	2,68	180,000	482,40
3	Z08R041	m2	Fregat d'òxid i pintures antigues, neteja i d'elements metal·lics (P - 38)	6,41	100,680	645,36
4	NET0001	m2	Neteja final d'obra en edifici, incloent els treballs d'eliminació de la sucietat i la pols acumulada en paraments i tancaments, neteja i desinfecció de la totalitat d'espais, neteja de vidres i tancaments exteriors, eliminació de taques i restes de guix i morter adherits en terres i altres elements, recollida i retirada de plàstics i cartons, tot això junt amb les restes de fi d'obra dipositats en el contenidor de residus per al seu transport a abocador autoritzat. (P - 6)	1,25	100,000	125,00

PRESSUPOST

TOTAL	Títol 3	01.02.05.01	1.316,60
--------------	----------------	--------------------	-----------------

Obra	01	Pressupost RAM DIVERSOS
Capítol	02	ÀMBIT INTERIOR
Capítol (1)	05	EBM SANT MEDIR
Títol 3	02	REVESTIMENTS

NUM. CODI	UA	DESCRIPCIÓ	PREU	AMIDAMENT	IMPORT	
1	Z898AR07	m2	Pintat d'arrambadors de guix o revoc amb dues capes de pintura esmalt satinat, prèvia preparació de gratat, massillat i escatat. color a escollir per la df. (P - 47)	11,18	77,280	863,99
2	Z8989240	m2	Pintat de parament vertical interior, amb pintura plàstica ecològica amb acabat llis, amb una capa de segelladora, i dues d'acabat (P - 45)	5,99	102,720	615,29
3	Z898A240	m2	Pintat de parament horitzontal interior, amb pintura plàstica ecològica amb acabat llis, amb una capa de segelladora, i dues d'acabat (P - 46)	7,23	41,184	297,76
4	Z8940BJ0	m2	Pintat d'estructura d'acer a l'esmalt sintètic, amb dues capes d'imprimació antioxidant i dues d'acabat (P - 44)	27,80	69,600	1.934,88
5	Z89F5BJC	m	Pintat de tub d'acer, a l'esmalt sintètic, amb dues capes d'imprimació antioxidant i 2 capes d'acabat, 2 a 4'' de diàmetre, com a màxim (P - 50)	4,63	42,000	194,46
6	Z89A09	m2	Pintat de portes vidrieres, baranes i sobres d'acer, amb esmalt sintètic, amb dues capes d'imprimació antioxidant i dues d'acabat inclosa la neteja i escatat on calgui (P - 48)	18,11	10,080	182,55
7	EXTNP01	pa	Partida alçada pel l'execució de treballs o vicis ocults no previstos en les actuacions de l'expedient derivat. (P - 3)	262,63	1,000	262,63
8	RP01PPAX	ut	Reparació de les potes de les piques de les aules substituïnt les potes metàl·liques per petits envans ceràmics enrajolats amb peça de cantonera. Totalment acabat. (P - 30)	125,00	6,000	750,00

TOTAL	Títol 3	01.02.05.02	5.101,56
--------------	----------------	--------------------	-----------------

Obra	01	Pressupost RAM DIVERSOS
Capítol	02	ÀMBIT INTERIOR
Capítol (1)	05	EBM SANT MEDIR
Títol 3	03	INSTAL·LACIONS

NUM. CODI	UA	DESCRIPCIÓ	PREU	AMIDAMENT	IMPORT	
1	PH11-AZWQ	u	Llumenera decorativa tipus downlight d'alumini i metacril·lat amb 16 leds, de 21 W de potència de la llumenera, amb font d'alimentació, muntada superficialment Criteri d'amidament: Unitat de quantitat instal·lada, mesurada segons les especificacions de la DT. La instal·lació inclou el subministrament i col·locació de la làmpada. (P - 29)	213,59	4,000	854,36

TOTAL	Títol 3	01.02.05.03	854,36
--------------	----------------	--------------------	---------------

Obra	01	Pressupost RAM DIVERSOS
Capítol	02	ÀMBIT INTERIOR
Capítol (1)	05	EBM SANT MEDIR
Títol 3	04	GESTIÓ DE RESIDUS

NUM. CODI	UA	DESCRIPCIÓ	PREU	AMIDAMENT	IMPORT	
1	P2R6-414R	m3	Càrrega amb mitjans mecànics i transport de residus inerts o no especials a instal·lació autoritzada de gestió de residus, amb camió	17,14	1,000	17,14

PRESSUPOST

		per a transport de 7 t, amb un recorregut de més de 15 i fins a 20 km Criteri d'amidament: m3 de volum amidat amb el criteri de la partida d'obra d'excavació que li correspongui, incrementat amb el coeficient d'esponjament indicat en el plec de condicions tècniques, o qualsevol altre acceptat prèviament i expressament per la DF. La unitat d'obra no inclou les despeses d'abocament ni de manteniment de l'abocador. Es considera un increment per esponjament d'un 35%. (P - 16)				
2	P2R6-4I6E	m3	Càrrega amb mitjans manuals i transport de residus inerts o no especials a instal·lació autoritzada de gestió de residus, amb contenidor de 5 m3 de capacitat Criteri d'amidament: m3 de volum amidat amb el criteri de la partida d'obra d'excavació que li correspongui, incrementat amb el coeficient d'esponjament indicat en el plec de condicions tècniques, o qualsevol altre acceptat prèviament i expressament per la DF. La unitat d'obra no inclou les despeses d'abocament ni de manteniment de l'abocador. Es considera un increment per esponjament d'un 35%. (P - 17)	41,27	1,000	41,27
3	P2RA-EU6F	m3	Disposició controlada en dipòsit autoritzat inclòs el cànon sobre la deposició controlada dels residus de la construcció, segons la LLEI 8/2008, de residus de formigó inerts amb una densitat 1,45 t/m3, procedents de construcció o demolició, amb codi 17 01 01 segons la Llista Europea de Residus Criteri d'amidament: m3 de volum de cada tipus de residu dipositat a l'abocador o centre de recollida corresponent. kg de pes de cada tipus de residu dipositat a l'abocador o centre de recollida corresponent. La unitat d'obra inclou totes les despeses per la disposició de cada tipus de residu al centre corresponent. Inclou el cànon d'abocament del residu a dipòsit controlat segons el que determina la Llei 8/2008, el pagament del qual queda suspès segons la Llei 7/2011. La empresa receptora del residu ha de facilitar al constructor la informació necessària per complimentar el certificat de disposició de residus, d'acord amb l'article 5.3 del REAL DECRETO 105/2008. (P - 18)	15,95	1,000	15,95

TOTAL Titol 3 01.02.05.04 74,36

Obra	01	Pressupost RAM DIVERSOS
Capítol	02	ÀMBIT INTERIOR
Capítol (1)	06	EBM CARGOL
Títol 3	01	TREBALLS PREVIS

NUM. CODI	UA	DESCRIPCIÓ	PREU	AMIDAMENT	IMPORT	
1	NET0001	m2	Neteja final d'obra en edifici, incloent els treballs d'eliminació de la sucietat i la pols acumulada en paraments i tancaments, neteja i desinfecció de la totalitat d'espais, neteja de vidres i tancaments exteriors, eliminació de taques i restes de guix i morter adherits en terres i altres elements, recollida i retirada de plàstics i cartrons, tot això junt amb les restes de fi d'obra dipositats en el contenidor de residus per al seu transport a abocador autoritzat. (P - 6)	1,25	20,000	25,00
2	Z05P00X	m2	Desplaçament i protecció de mobles i protecció de paviment i elements que puguin ser afectats per les feines, incluent la protecció del endolls, interruptors, llums, etc. i la neteja dels espais i elements afectats per les feines realitzades. queden incloses les netejes que siguin necessàries durant l'execució de les feines. (m2 de superfície de les zones afectades, amb aplicació de % a criteri de la df) (P - 37)	4,93	20,000	98,60

PRESSUPOST

TOTAL	Titul 3	01.02.06.01	123,60
--------------	----------------	--------------------	---------------

Obra	01	Pressupost RAM DIVERSOS
Capítol	02	ÀMBIT INTERIOR
Capítol (1)	06	EBM CARGOL
Titul 3	02	ARRANCADES

NUM. CODI	UA	DESCRIPCIÓ	PREU	AMIDAMENT	IMPORT	
1	Z21JZ001	u	Arrencada de aparells sanitaris, incluent els suports, ancoratges, aixetes, mecanismes, sífó i desconexió de les xarxes d'aigua i d'evacuació, amb mitjans manuals i càrrega manual de runa sobre camió o contenidor (P - 41)	12,96	2,000	25,92
2	P2142-4RMM	m2	Arrencada d'enrajolat en parament vertical, amb mitjans manuals i càrrega manual de runa sobre camió o contenidor Criteri d'amidament: m de llargària realment arrencat, d'acord amb la DT. m2 de superfície realment executat d'acord amb les indicacions de la DT. m3 de volum realment enderrocat, amidat com a diferència entre els perfils de l'edifici aixecats abans de començar l'enderroc i els aixecats al finalitzar l'enderroc, aprovats per la DF. m2 de superfície realment executat d'acord amb les indicacions de la DT. m de llargària realment desmuntada o enderrocada, segons les especificacions de la DT. (P - 10)	11,15	10,000	111,50

TOTAL	Titul 3	01.02.06.02	137,42
--------------	----------------	--------------------	---------------

Obra	01	Pressupost RAM DIVERSOS
Capítol	02	ÀMBIT INTERIOR
Capítol (1)	06	EBM CARGOL
Titul 3	03	INSTAL·LACIONS

NUM. CODI	UA	DESCRIPCIÓ	PREU	AMIDAMENT	IMPORT	
1	ZJ13C0X	u	Subministra i col·locació de pica col·lectiva de porcellana esmaltada, de parets fines per a un ús òptim, de mides 100x37 cm, de color blanc, a col·locar sobre pilastrons d'obra e=10 cm acabat dues cares i enrajolat, així com paret fins a 0,5 m sobre enrasament pica, inclou elements de connexió a xarxa evacuació i accessoris (P - 51)	509,22	2,000	1.018,44
2	EXTNP01	pa	Partida alçada pel l'execució de treballs o vicis ocults no previstos en les actuacions de l'expedient derivat. (P - 3)	262,63	1,000	262,63

TOTAL	Titul 3	01.02.06.03	1.281,07
--------------	----------------	--------------------	-----------------

Obra	01	Pressupost RAM DIVERSOS
Capítol	02	ÀMBIT INTERIOR
Capítol (1)	06	EBM CARGOL
Titul 3	04	ACABATS

NUM. CODI	UA	DESCRIPCIÓ	PREU	AMIDAMENT	IMPORT	
1	P811-3EYM	m2	Arrebossat reglejat sobre parament vertical interior, a 3,00 m d'alçària, com a màxim, amb morter de ciment 1:4, remolinat i lliscat amb ciment blanc de ram de paleta 22,5 X Criteri d'amidament: m2 de superfície amidada segons les especificacions de la DT. Amb deducció de la superfície corresponent a obertures d'acord amb	33,75	10,000	337,50

PRESSUPOST

els criteris següents:
En paraments verticals:
Obertures <= 2 m2: No es dedueixen
Obertures > 2 m2 i <= 4 m2: Es dedueix el 50%
Obertures > 4 m2: Es dedueix el 100%
En paraments horitzontals:
Obertures <= 1 m2: No es dedueixen
Obertures > 1 m2: Es dedueix el 100%
Als forats que no es dedueixen, o que es dedueixen parcialment, l'amidament inclou la feina de fer els retorns, com ara brancals, llindes, etc. En cas de deduir-se el 100% del forat cal amidar també aquests paraments.
Aquests criteris inclouen la neteja dels elements que configuren les obertures, com és ara bastiments que s'hagin embrutat.
(P - 20)

2	P822-3NXT	m2	Enrajolat de parament vertical interior a una alçària <= 3 m amb rajola de ceràmica prensada vidriada, rajola de valència, de forma rectangular o quadrada, de 16 a 25 peces/m2, preu alt, grup BIII (UNE-EN 14411), col·locades amb adhesiu cimentós tipus C1 segons norma UNE-EN 12004 i rejuntat amb beurada CG1 (UNE-EN 13888) Criteri d'amidament: m2 de superfície amidada segons les especificacions de la DT. En revestiment de paraments, amb deducció de la superfície corresponent a obertures d'acord amb els criteris següents: Obertures <= 1 m2: No es dedueixen Obertures > 1 m2 i <= 2 m2: Es dedueix el 50% Obertures > 2 m2: Es dedueix el 100% Als forats que no es dedueixen, o que es dedueixen parcialment, l'amidament inclou la feina de fer els retorns, com brancals, llindes, etc. En cas de deduir-se el 100% del forat cal amidar també aquests paraments. (P - 21)	36,89	10,000	368,90
---	-----------	----	--	-------	--------	--------

TOTAL	Títol 3	01.02.06.04	706,40
--------------	----------------	--------------------	---------------

Obra	01	Pressupost RAM DIVERSOS
Capítol	02	ÀMBIT INTERIOR
Capítol (1)	06	EBM CARGOL
Títol 3	05	GESTIÓ DE RESIDUS

NUM. CODI	UA	DESCRIPCIÓ	PREU	AMIDAMENT	IMPORT	
1	P2R6-4I4R	m3	Càrrega amb mitjans mecànics i transport de residus inerts o no especials a instal·lació autoritzada de gestió de residus, amb camió per a transport de 7 t, amb un recorregut de més de 15 i fins a 20 km Criteri d'amidament: m3 de volum amidat amb el criteri de la partida d'obra d'excavació que li correspongui, incrementat amb el coeficient d'esponjament indicat en el plec de condicions tècniques, o qualsevol altre acceptat prèviament i expressament per la DF. La unitat d'obra no inclou les despeses d'abocament ni de manteniment de l'abocador. Es considera un increment per esponjament d'un 35%. (P - 16)	17,14	1,000	17,14
2	P2R6-4I6E	m3	Càrrega amb mitjans manuals i transport de residus inerts o no especials a instal·lació autoritzada de gestió de residus, amb contenidor de 5 m3 de capacitat Criteri d'amidament: m3 de volum amidat amb el criteri de la partida d'obra d'excavació que li correspongui, incrementat amb el coeficient d'esponjament indicat en el plec de condicions tècniques, o qualsevol altre acceptat prèviament i expressament per la DF. La unitat d'obra no inclou les despeses d'abocament ni de manteniment de l'abocador. Es considera un increment per esponjament d'un 35%. (P - 17)	41,27	1,000	41,27

PRESSUPOST

3	P2RA-EU6F	m3	Disposició controlada en dipòsit autoritzat inclòs el cànon sobre la deposició controlada dels residus de la construcció, segons la LLEI 8/2008, de residus de formigó inerts amb una densitat 1,45 t/m3, procedents de construcció o demolició, amb codi 17 01 01 segons la Llista Europea de Residus Criteri d'amidament: m3 de volum de cada tipus de residu dipositat a l'abocador o centre de recollida corresponent. kg de pes de cada tipus de residu dipositat a l'abocador o centre de recollida corresponent. La unitat d'obra inclou totes les despeses per la disposició de cada tipus de residu al centre corresponent. Inclou el cànon d'abocament del residu a dipòsit controlat segons el que determina la Llei 8/2008, el pagament del qual queda suspès segons la Llei 7/2011. La empresa receptora del residu ha de facilitar al constructor la informació necessària per complimentar el certificat de disposició de residus, d'acord amb l'article 5.3 del REAL DECRETO 105/2008. (P - 18)	15,95	1,000	15,95
---	-----------	----	---	-------	-------	-------

TOTAL Titol 3 01.02.06.05 74,36

Obra	01	Pressupost RAM DIVERSOS
Capítol	02	ÀMBIT INTERIOR
Capítol (1)	07	EBM SANT GENÍS
Títol 3	01	TREBALLS PREVIS

NUM. CODI	UA	DESCRIPCIÓ	PREU	AMIDAMENT	IMPORT	
1	Z05P00X	m2	Desplaçament i protecció de mobles i protecció de paviment i elements que puguin ser afectats per les feines, incluent la protecció del endolls, interruptors, llums, etc. i la neteja dels espais i elements afectats per les feines realitzades. queden incloses les netejes que siguin necessàries durant l'execució de les feines. (m2 de superfície de les zones afectades, amb aplicació de % a criteri de la df) (P - 37)	4,93	50,000	246,50
2	Z01AR02	m2	Preparació de parament horitzontal, incloent el sanejat i tapat d'esquerdes amb vena antifissura de fibra de vidre, gratat (rascado), massillat i escatat (lijado) on sigui necessari i aplicació de pintura tixotròpica on ho precisi, retirada de elements, etc. (m2 de sostre a pintar, amb aplicació de % a criteri de la df) (P - 34)	1,55	43,700	67,74
3	Z01AR03	m2	Preparació de parament vertical, incloent la retirada de suros, xinxetes i tots els elements enganxats, el sanejat i tapat d'esquerdes amb vena antifissura de fibra de vidre, gratat (rascado), massillat i escatat (lijado) on sigui necessari i aplicació de pintura tixotròpica on ho precisi. (m2 de paret a pintar, amb aplicació de % a criteri de la df) (P - 35)	2,68	57,200	153,30
4	NET0001	m2	Neteja final d'obra en edifici, incloent els treballs d'eliminació de la sucietat i la pols acumulada en paraments i tancaments, neteja i desinfecció de la totalitat d'espais, neteja de vidres i tancaments exteriors, eliminació de taques i restes de guix i morter adherits en terres i altres elements, recollida i retirada de plàstics i cartrons, tot això junt amb les restes de fi d'obra dipositats en el contenidor de residus per al seu transport a abocador autoritzat. (P - 6)	1,25	100,000	125,00

TOTAL Titol 3 01.02.07.01 592,54

Obra	01	Pressupost RAM DIVERSOS
Capítol	02	ÀMBIT INTERIOR
Capítol (1)	07	EBM SANT GENÍS
Títol 3	02	REVESTIMENTS

PRESSUPOST

NUM. CODI	UA	DESCRIPCIÓ	PREU	AMIDAMENT	IMPORT	
1	Z8989240	m2	Pintat de parament vertical interior, amb pintura plàstica ecològica amb acabat llis, amb una capa de segelladora, i dues d'acabat (P - 45)	5,99	57,200	342,63
2	Z898A240	m2	Pintat de parament horitzontal interior, amb pintura plàstica ecològica amb acabat llis, amb una capa de segelladora, i dues d'acabat (P - 46)	7,23	43,700	315,95
3	EXTNP01	pa	Partida alçada pel l'execució de treballs o vicis ocults no previstos en les actuacions de l'expedient derivat. (P - 3)	262,63	1,000	262,63

TOTAL Titol 3 01.02.07.02 921,21

Obra	01	Pressupost RAM DIVERSOS
Capitol	02	ÀMBIT INTERIOR
Capitol (1)	08	EBM-EF EL TORRENT
Titul 3	01	TREBALLS PREVIS

NUM. CODI	UA	DESCRIPCIÓ	PREU	AMIDAMENT	IMPORT	
1	Z05P00X	m2	Desplaçament i protecció de mobles i protecció de paviment i elements que puguin ser afectats per les feines, incluent la protecció del endolls, interruptors, llums, etc. i la neteja dels espais i elements afectats per les feines realitzades. queden incloses les netejes que siguin necessàries durant l'execució de les feines. (m2 de superfície de les zones afectades, amb aplicació de % a criteri de la df) (P - 37)	4,93	20,000	98,60
2	NET0001	m2	Neteja final d'obra en edifici, incloent els treballs d'eliminació de la sucietat i la pols acumulada en paraments i tancaments, neteja i desinfecció de la totalitat d'espais, neteja de vidres i tancaments exteriors, eliminació de taques i restes de guix i morter adherits en terres i altres elements, recollida i retirada de plàstics i cartrons, tot això junt amb les restes de fi d'obra dipositats en el contenidor de residus per al seu transport a abocador autoritzat. (P - 6)	1,25	20,000	25,00
3	Z01AR02	m2	Preparació de parament horitzontal, incloent el sanejat i tapat d'esquerdes amb vena antifissura de fibra de vidre, gratat (rascado), massillat i escatat (lijado) on sigui necessari i aplicació de pintura tixotròpica on ho precisi, retirada de elements, etc. (m2 de sostre a pintar, amb aplicació de % a criteri de la df) (P - 34)	1,55	6,000	9,30

TOTAL Titol 3 01.02.08.01 132,90

Obra	01	Pressupost RAM DIVERSOS
Capitol	02	ÀMBIT INTERIOR
Capitol (1)	08	EBM-EF EL TORRENT
Titul 3	02	ARRANCADES

NUM. CODI	UA	DESCRIPCIÓ	PREU	AMIDAMENT	IMPORT	
1	P2142-4RMM	m2	Arrencada d'enrajolat en parament vertical, amb mitjans manuals i càrrega manual de runa sobre camió o contenidor Criteri d'amidament: m de llargària realment arrencat, d'acord amb la DT. m2 de superfície realment executat d'acord amb les indicacions de la DT. m3 de volum realment enderrocat, amidat com a diferència entre els perfils de l'edifici aixecats abans de començar l'enderroc i els aixecats al finalitzar l'enderroc, aprovats per la DF. m2 de superfície realment executat d'acord amb les indicacions de la DT. m de llargària realment desmuntada o enderrocada, segons les especificacions de la DT. (P - 10)	11,15	24,000	267,60

PRESSUPOST

NUM. CODI	UA	DESCRIPCIÓ	PREU	AMIDAMENT	IMPORT
TOTAL	Títol 3	01.02.08.02			267,60
Obra	01	Pressupost RAM DIVERSOS			
Capítol	02	ÀMBIT INTERIOR			
Capítol (1)	08	EBM-EF EL TORRENT			
Títol 3	03	ACABATS			
1	P811-3EYM	m2			
		Arrebossat reglejat sobre parament vertical interior, a 3,00 m d'alçària, com a màxim, amb morter de ciment 1:4, remolinat i lliscat amb ciment blanc de ram de paleta 22,5 X Criteri d'amidament: m2 de superfície amidada segons les especificacions de la DT. Amb deducció de la superfície corresponent a obertures d'acord amb els criteris següents: En paraments verticals: Obertures <= 2 m2: No es dedueixen Obertures > 2 m2 i <= 4 m2: Es dedueix el 50% Obertures > 4 m2: Es dedueix el 100% En paraments horitzontals: Obertures <= 1 m2: No es dedueixen Obertures > 1 m2: Es dedueix el 100% Als forats que no es dedueixen, o que es dedueixen parcialment, l'amidament inclou la feina de fer els retorns, com ara brancals, llindes, etc. En cas de deduir-se el 100% del forat cal amidar també aquests paraments. Aquests criteris inclouen la neteja dels elements que configuren les obertures, com és ara bastiments que s'hagin embrutat. (P - 20)	33,75	24,000	810,00
2	P822-3NXT	m2			
		Enrajolat de parament vertical interior a una alçària <= 3 m amb rajola de ceràmica premsada vidriada, rajola de valència, de forma rectangular o quadrada, de 16 a 25 peces/m2, preu alt, grup BIII (UNE-EN 14411), col·locades amb adhesiu cimentós tipus C1 segons norma UNE-EN 12004 i rejuntat amb beurada CG1 (UNE-EN 13888) Criteri d'amidament: m2 de superfície amidada segons les especificacions de la DT. En revestiment de paraments, amb deducció de la superfície corresponent a obertures d'acord amb els criteris següents: Obertures <= 1 m2: No es dedueixen Obertures > 1 m2 i <= 2 m2: Es dedueix el 50% Obertures > 2 m2: Es dedueix el 100% Als forats que no es dedueixen, o que es dedueixen parcialment, l'amidament inclou la feina de fer els retorns, com brancals, llindes, etc. En cas de deduir-se el 100% del forat cal amidar també aquests paraments. (P - 21)	36,89	24,000	885,36
3	EXTNP01	pa			
		Partida alçada pel l'execució de treballs o vicis ocults no previstos en les actuacions de l'expedient derivat. (P - 3)	262,63	1,000	262,63
4	Z898A240	m2			
		Pintat de parament horitzontal interior, amb pintura plàstica ecològica amb acabat llis, amb una capa de segelladora, i dues d'acabat (P - 46)	7,23	6,000	43,38
TOTAL	Títol 3	01.02.08.03			2.001,37
Obra	01	Pressupost RAM DIVERSOS			
Capítol	02	ÀMBIT INTERIOR			
Capítol (1)	08	EBM-EF EL TORRENT			
Títol 3	04	GESTIÓ DE RESIDUS			

PRESSUPOST

NUM. CODI	UA	DESCRIPCIÓ	PREU	AMIDAMENT	IMPORT	
1	P2R6-4I4R	m3	Càrrega amb mitjans mecànics i transport de residus inerts o no especials a instal·lació autoritzada de gestió de residus, amb camió per a transport de 7 t, amb un recorregut de més de 15 i fins a 20 km Criteri d'amidament: m3 de volum amidat amb el criteri de la partida d'obra d'excavació que li correspongui, incrementat amb el coeficient d'esponjament indicat en el plec de condicions tècniques, o qualsevol altre acceptat prèviament i expressament per la DF. La unitat d'obra no inclou les despeses d'abocament ni de manteniment de l'abocador. Es considera un increment per esponjament d'un 35%. (P - 16)	17,14	1,320	22,62
2	P2R6-4I6E	m3	Càrrega amb mitjans manuals i transport de residus inerts o no especials a instal·lació autoritzada de gestió de residus, amb contenidor de 5 m3 de capacitat Criteri d'amidament: m3 de volum amidat amb el criteri de la partida d'obra d'excavació que li correspongui, incrementat amb el coeficient d'esponjament indicat en el plec de condicions tècniques, o qualsevol altre acceptat prèviament i expressament per la DF. La unitat d'obra no inclou les despeses d'abocament ni de manteniment de l'abocador. Es considera un increment per esponjament d'un 35%. (P - 17)	41,27	1,320	54,48
3	P2RA-EU6F	m3	Disposició controlada en dipòsit autoritzat inclòs el cànon sobre la deposició controlada dels residus de la construcció, segons la LLEI 8/2008, de residus de formigó inerts amb una densitat 1,45 t/m3, procedents de construcció o demolició, amb codi 17 01 01 segons la Llista Europea de Residus Criteri d'amidament: m3 de volum de cada tipus de residu dipositat a l'abocador o centre de recollida corresponent. kg de pes de cada tipus de residu dipositat a l'abocador o centre de recollida corresponent. La unitat d'obra inclou totes les despeses per la disposició de cada tipus de residu al centre corresponent. Inclou el cànon d'abocament del residu a dipòsit controlat segons el que determina la Llei 8/2008, el pagament del qual queda suspès segons la Llei 7/2011. La empresa receptora del residu ha de facilitar al constructor la informació necessària per complimentar el certificat de disposició de residus, d'acord amb l'article 5.3 del REAL DECRETO 105/2008. (P - 18)	15,95	1,320	21,05
TOTAL	Títol 3	01.02.08.04			98,15	

Obra	01	Pressupost RAM DIVERSOS
Capítol	03	INSTAL·LACIONS
Capítol (1)	01	EBM ICÀRIA
Títol 3	01	MAQUINÀRIA

NUM. CODI	UA	DESCRIPCIÓ	PREU	AMIDAMENT	IMPORT	
1	SATVRF01	ut	Subministrament i substitució de diversos elements de l'equip de climatització VRF per part del servei tècnic TOSHIBA. (P - 31)	1.312,24	1,000	1.312,24
2	PEZ1-6RX4	kg	Càrrega de circuit refrigerant de gas refrigerant tipus R-407c o R-410a Criteri d'amidament: kg de gas introduït al circuit, amidat segons les especificacions de la DT. Volum de fluid que realment admet la instal·lació o el component, amidat segons les especificacions de la DT. (P - 28)	88,81	30,000	2.664,30
3	IREFNETEJA	u	Partida de neteja d'interior de les canonades del circuit frigorífiques, amb nitrogen i realització del buit de tot el circuit, per tal de realitzar les proves d'estanqueïtat. (P - 5)	170,16	4,000	680,64

PRESSUPOST

4	EXTNP01	pa	Partida alçada pel l'execució de treballs o vicis ocults no previstos en les actuacions de l'expedient derivat. (P - 3)	262,63	1,000	262,63
---	---------	----	---	--------	-------	--------

TOTAL	Títol 3		01.03.01.01			4.919,81
--------------	----------------	--	--------------------	--	--	-----------------

Obra	01	Pressupost RAM DIVERSOS
Capítol	03	INSTAL·LACIONS
Capítol (1)	02	EBM JÚPITER
Títol 3	01	MAQUINÀRIA

NUM. CODI	UA	DESCRIPCIÓ	PREU	AMIDAMENT	IMPORT	
1	SATVRV01	ut	Subministrament i substitució de dues plaques electròniques dels equips de climatització VRV per part del SAT de Mitsubishi Heavy Industries. (P - 32)	3.059,25	1,000	3.059,25
2	EXTNP99	pa	Partida alçada per la substitució del cablejat de les línies elèctriques de la climatització afectades. (P - 4)	1.250,00	1,000	1.250,00

TOTAL	Títol 3		01.03.02.01			4.309,25
--------------	----------------	--	--------------------	--	--	-----------------

Obra	01	Pressupost RAM DIVERSOS
Capítol	SS	SEGURETAT I SALUT

NUM. CODI	UA	DESCRIPCIÓ	PREU	AMIDAMENT	IMPORT	
1	ZXAR15	u	Partida alçada per les mesures de seguretat i salut. (màx. 3% del pressupost), queda inclòs la designació del recurs preventiu, la coordinació de activitats empresarials i la avaluació de riscos amb les mesures preventives i de protecció necessàries, que serà validada per representant del CEB (P - 55)	3.475,00	1,000	3.475,00

TOTAL	Capítol		01.SS			3.475,00
--------------	----------------	--	--------------	--	--	-----------------

RESUM DE PRESSUPOST

NIVELL 3 : Capítol (1)			Import
Capítol (1)	01.01.01	EBM MONT TÀBER	14.819,30
Capítol (1)	01.01.02	EBM TRES TOMBS	8.400,37
Capítol (1)	01.01.03	EBM EL COTXET	5.732,36
Capítol (1)	01.01.04	EBM CAN BACARDÍ	4.571,05
Capítol (1)	01.01.05	EBM L'ORENETA	16.879,06
Capítol (1)	01.01.06	EBM AQÜEDUCTE	10.795,89
Capítol (1)	01.01.07	EBM RALET	3.967,24
Capítol (1)	01.01.08	EBM CIUTAT DE MALLORCA	2.411,76
Capítol	01.01	ÀMBIT EXTERIOR	67.577,03
Capítol (1)	01.02.01	EBM CANIGÓ	3.960,83
Capítol (1)	01.02.02	EBM LA FASSINA	5.634,04
Capítol (1)	01.02.03	EBM EL FIL	6.033,26
Capítol (1)	01.02.04	EBM NIC	9.765,94
Capítol (1)	01.02.05	EBM SANT MEDIR	7.346,88
Capítol (1)	01.02.06	EBM CARGOL	2.322,85
Capítol (1)	01.02.07	EBM SANT GENÍS	1.513,75
Capítol (1)	01.02.08	EBM-EF EL TORRENT	2.500,02
Capítol	01.02	ÀMBIT INTERIOR	39.077,57
Capítol (1)	01.03.01	EBM ICÀRIA	4.919,81
Capítol (1)	01.03.02	EBM JÚPITER	4.309,25
Capítol	01.03	INSTAL·LACIONS	9.229,06
			115.883,66
NIVELL 2 : Capítol			Import
Capítol	01.01	ÀMBIT EXTERIOR	67.577,03
Capítol	01.02	ÀMBIT INTERIOR	39.077,57
Capítol	01.03	INSTAL·LACIONS	9.229,06
Capítol	01.SS	SEGURETAT I SALUT	3.475,00
Obra	01	Pressupost RAM DIVERSOS	119.358,66
			119.358,66
NIVELL 1 : Obra			Import
Obra	01	Pressupost RAM DIVERSOS	119.358,66
			119.358,66

MEMÒRIA VALORADA DE REPARACIÓ, CONSERVACIÓ
MANTENIMENT EN ZONES EXTERIORS, INTERIORS I
INSTAL·LACIONS EN ESCOLES BRESSOL MUNICIPALS

PRESSUPOST D'EXECUCIÓ PER CONTRACTE

Pàg. 1

PRESSUPOST D'EXECUCIÓ MATERIAL.....	119.358,66
13 % DESPESES GENERALS SOBRE 119.358,66.....	15.516,63
6 % BENEFICI INDUSTRIAL SOBRE 119.358,66.....	7.161,52
Subtotal	142.036,81
21 % IVA SOBRE 142.036,81.....	29.827,73
TOTAL PRESSUPOST PER CONTRACTE €	171.864,54

Aquest pressupost d'execució per contracte puja a

(CENT SETANTA-UN MIL VUIT-CENTS SEIXANTA-QUATRE EUROS AMB CINQUANTA-QUATRE CÈNTIMS)

ANNEX 2

DOCUMENTACIÓ GRÀFICA



ACCES E.B.

PATI DE JOCS

CARRER DE SANTA ELENA



REPARACIÓ PAVIMENT



REPARACIÓ TANCA



EBM MONT ÀBER
Estat actual

Plànol:
PLANTES BAIXA

Escales A-3: 1/100 Adreça: C./ Santa Elena, 4
Districte: Ciutat Vella
Data: Octubre-2024

Plànol n.

01

L'Arquitecte

Departament Serveis Tècnics IMEB

L'Enginyer

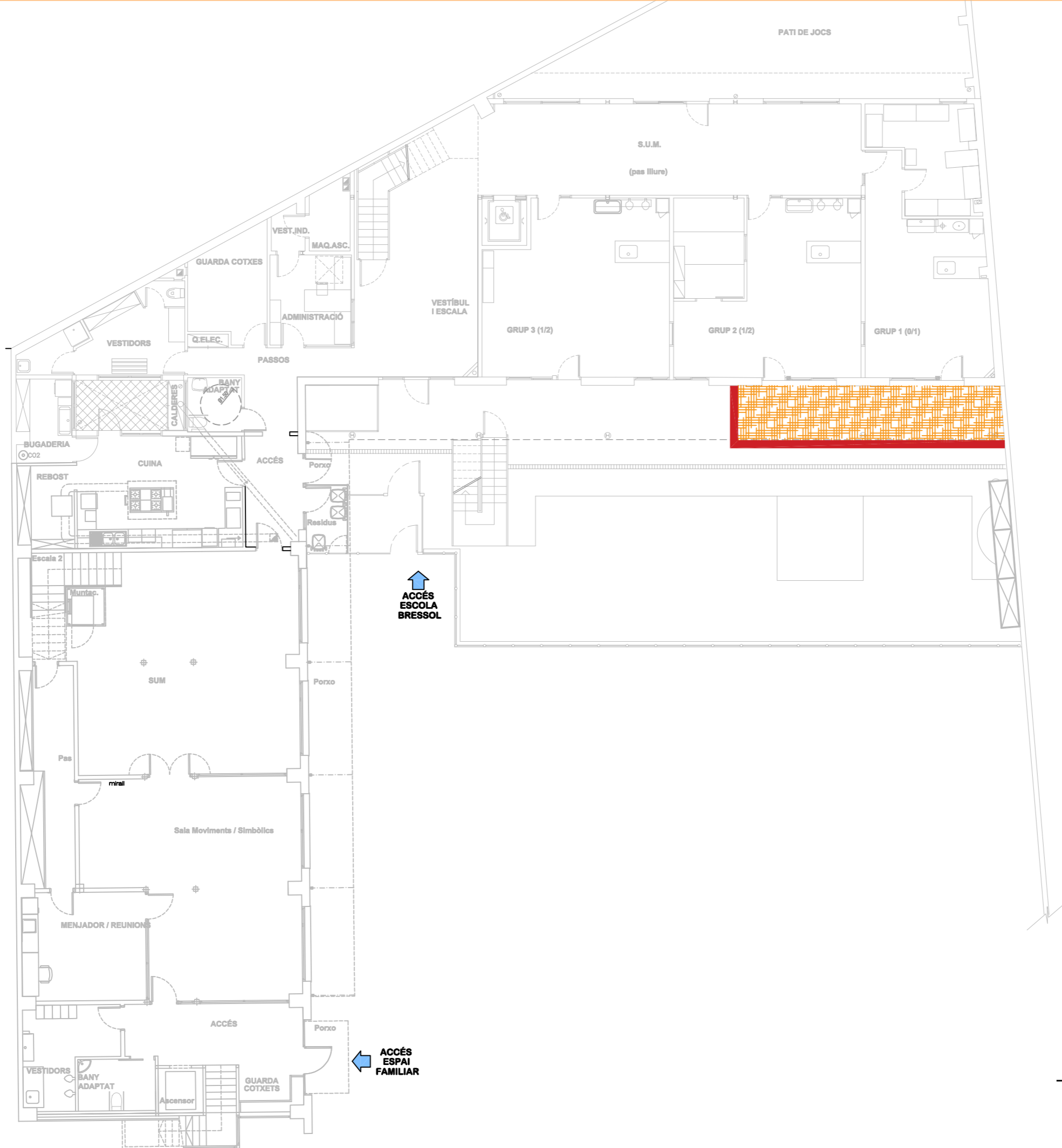

REPARACIÓ PAVIMENT



REPARACIÓ TANCA

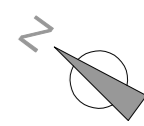

EBM ELS TRES TOMBS
Estat actual

Plànol:
PLANTES BAIXA

Escales: A-3: 1/150 Adreça: C./ Manso, 28 (08015)
Districte: Eixample
Data: Octubre-2024

Plànol n.

02

L'Arquitecte

Departament Serveis Tècnics IMEB

L'Enginyer

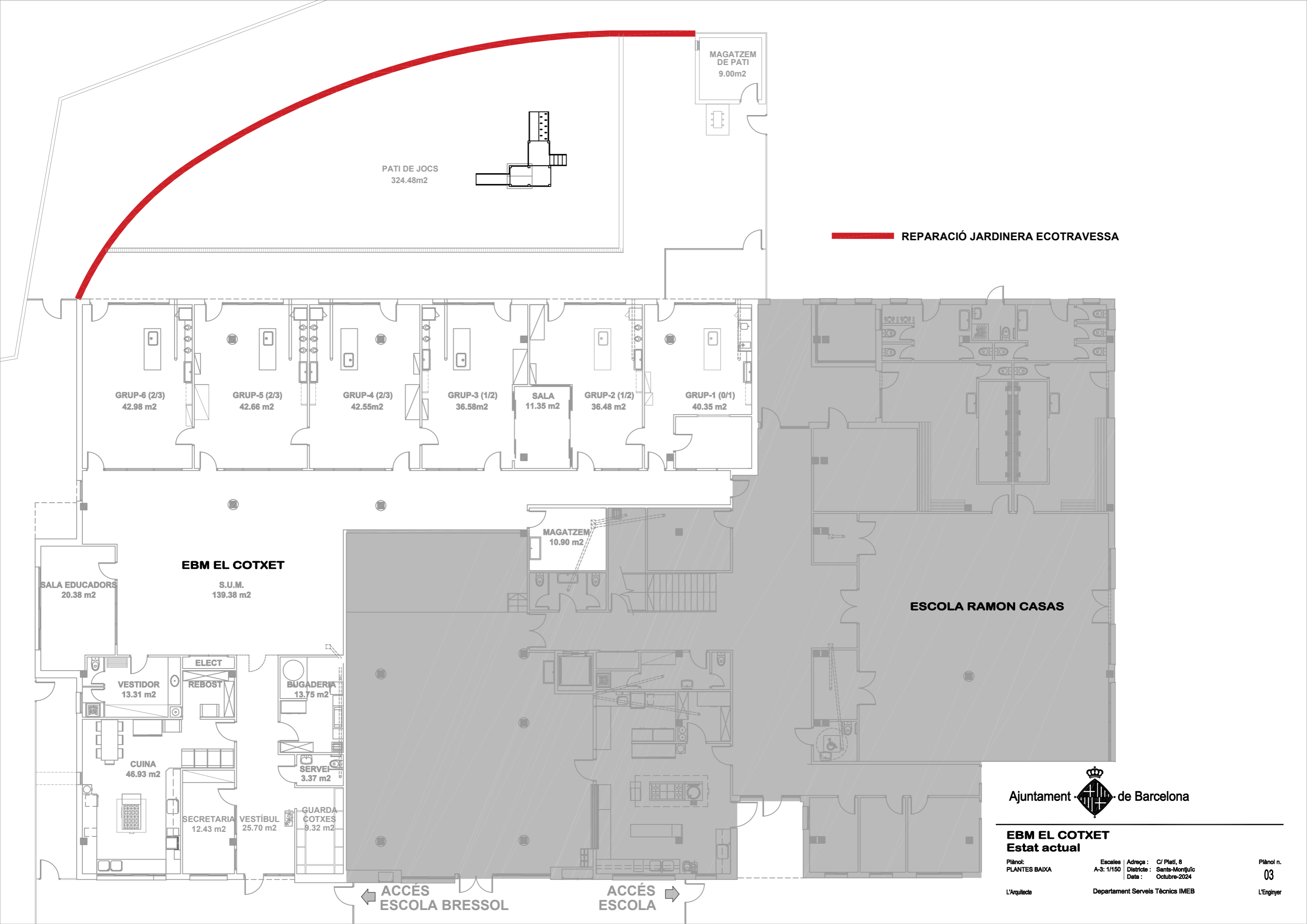

MAGATZEM DE PATI
9.00m²

PATI DE JOCS
324.48m²

REPARACIÓ JARDINERA ECOTRAVESSA

GRUP-6 (2/3)
42.98 m²

GRUP-5 (2/3)
42.66 m²

GRUP-4 (2/3)
42.55m²

GRUP-3 (1/2)
36.58m²

SALA
11.35 m²

GRUP-2 (1/2)
36.48 m²

GRUP-1 (0/1)
40.35 m²

SALA EDUCADORS
20.38 m²

EBM EL COTXET

S.U.M.
139.38 m²

MAGATZEM
10.90 m²

ESCOLA RAMON CASAS

VESTIDOR
13.31 m²

ELECT
REBOST

BUGADERIA
13.75 m²

CUINA
46.93 m²

SERVEI
3.37 m²

SECRETARIA
12.43 m²

VESTIBUL
25.70 m²

GUARDA
COTXES
9.32 m²

ACCÉS ESCOLA BRESSOL

ACCÉS ESCOLA

Ajuntament  de Barcelona

EBM EL COTXET
Estat actual

Plànol:
PLANTES BAIXA

Escales A-3: 1/150 Adreça: C/ Platí, 8
Districte: Sants-Montjuïc
Data: Octubre-2024

L'Arquitecte

Departament Serveis Tècnics IMEB

Plànol n.
03
L'Enginyer



-  REPARACIÓ PAVIMENT
-  REPARACIÓ TANCA

Ajuntament  de Barcelona

EBM EL COTXET
Estat actual

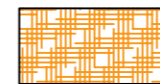
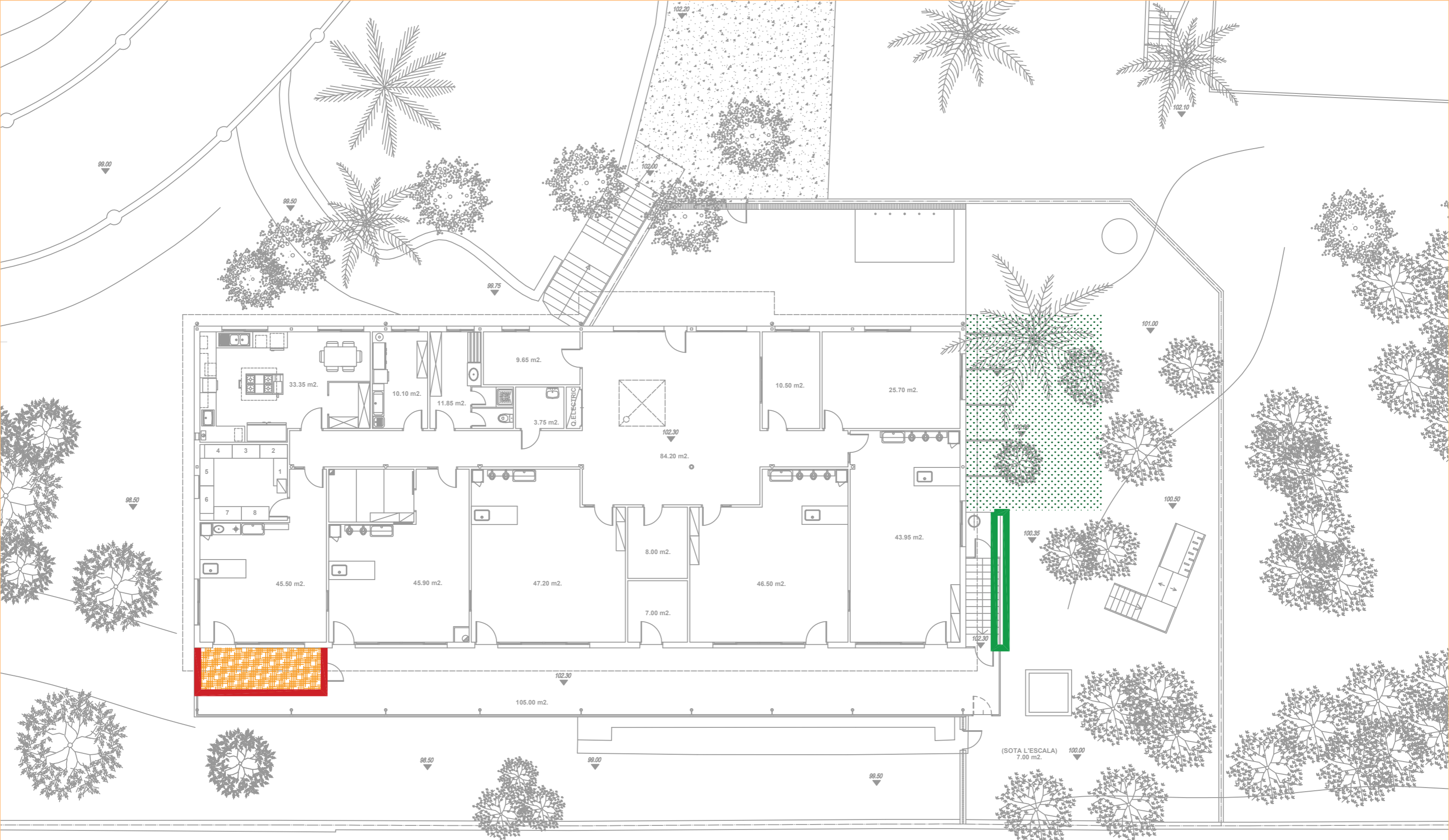

REPARACIÓ PAVIMENT



REPARACIÓ TRAVESSES



REPARACIÓ TANCA



REPARACIÓ ARREBOSSAT



EBM L'ORENETA
Estat actual

Plànol:
A-3: 1/150

Escales Adreça: Vallvidrera, 9
A-3: 1/150 Districte: Sarrià-Sant-Gervasi
Data: Octubre-2024

L'Arquitecte

Departament Serveis Tècnics IMEB

Plànol n.
05
L'Enginyer

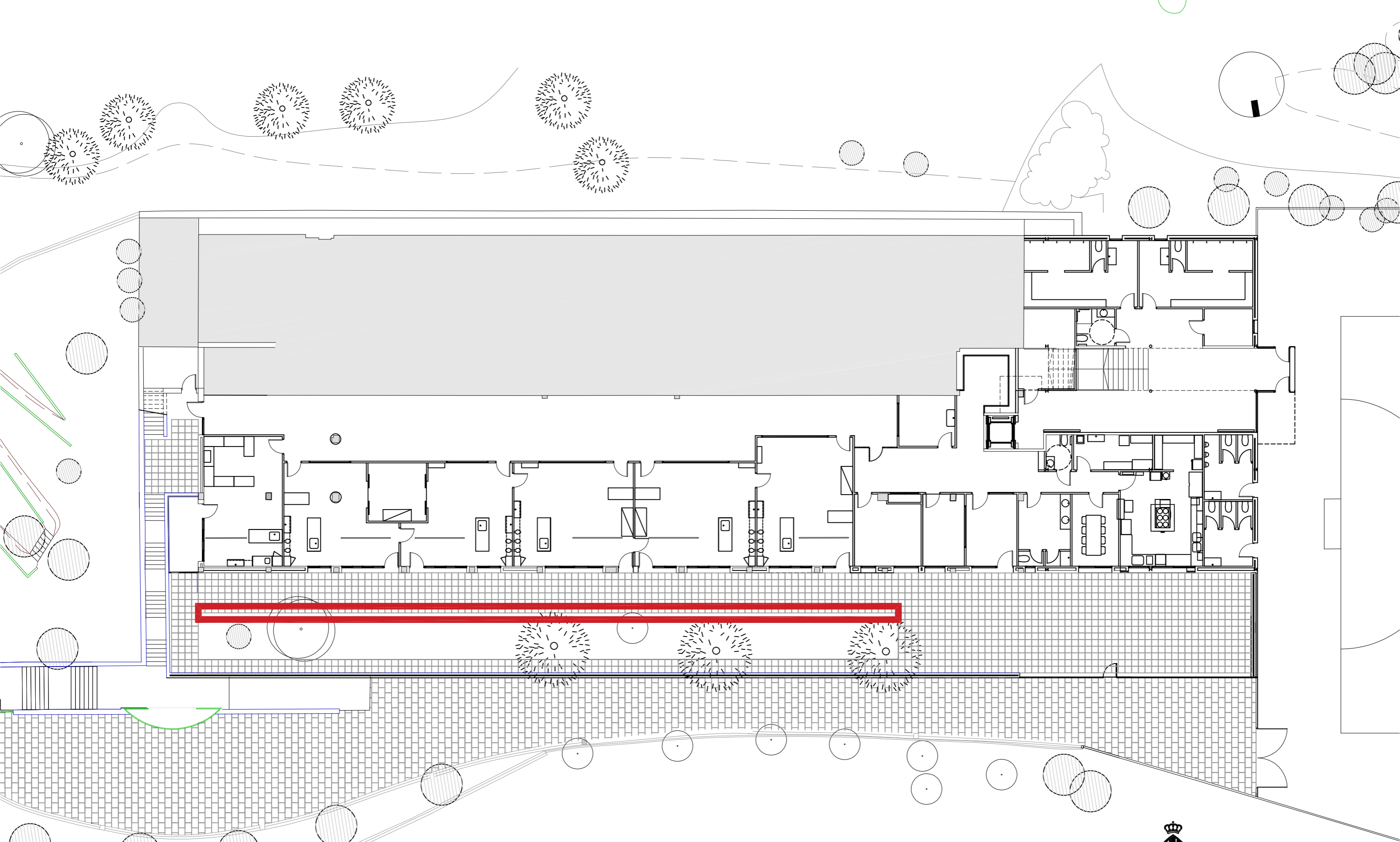

ZONA D'ACTUACIÓ

EBM Aqüeducte
Estat actual

Plànol: PLANTES BAIXA	Escales A-3: 1/200	Adreça: C/ Perafita, 48 Districte: Nou Barris Data: Octubre-2024
L'Arquitecte	Departament Serveis Tècnics IMEB	

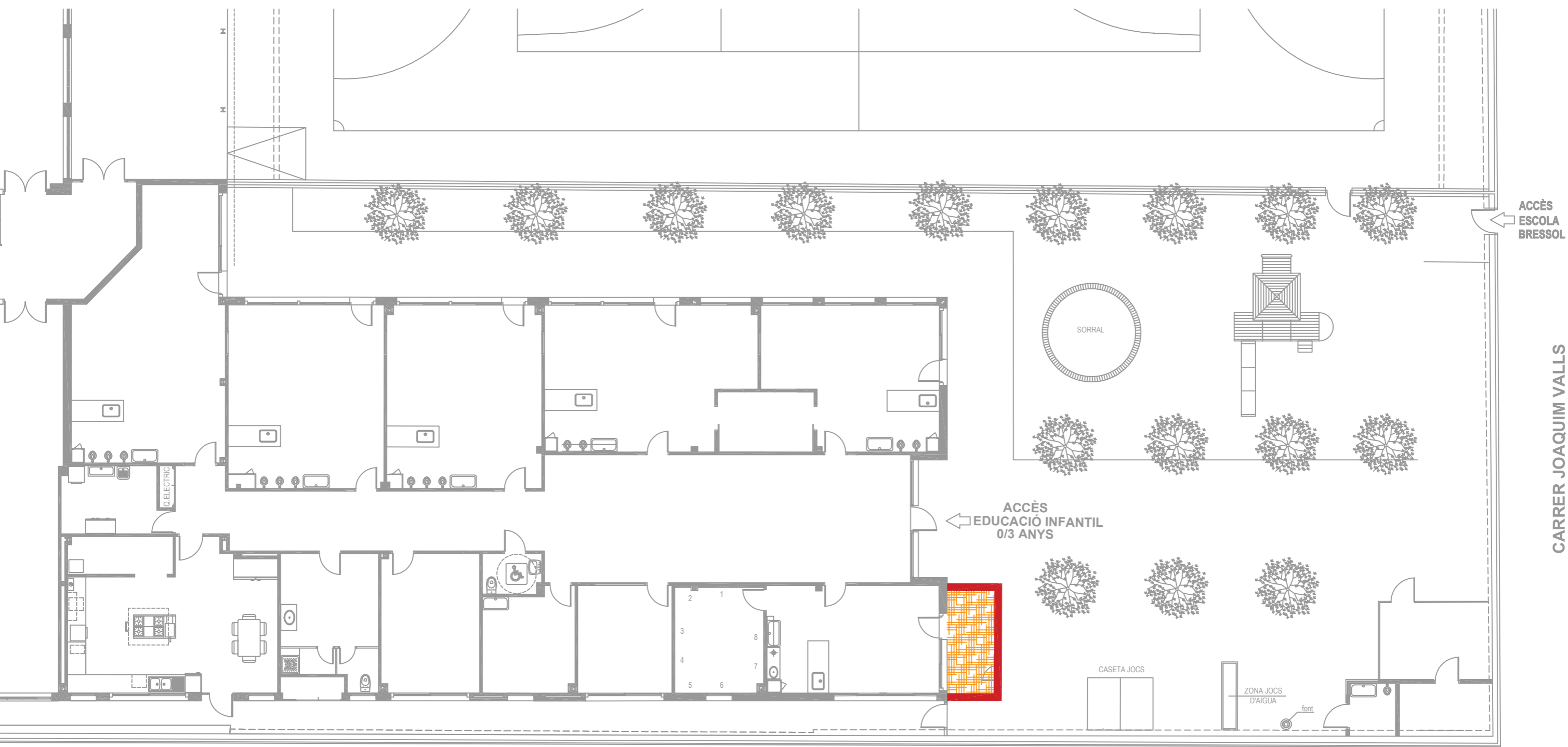

CARRER DELS ARÍTJOLS

CARRER JOAQUIM VALLS

-  REPARACIÓ PAVIMENT
-  REPARACIÓ TANCA

Ajuntament  de Barcelona

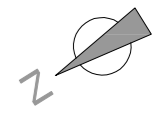

EBM RALET
Estat actual

Plànol: PLANTES BAIXA	Escales A-3: 1/150	Adreça : C/ Joaquim Valls, 10 Districte : Nou Barris Data : Octubre-2024	Plànol n. 07 L'Enginyer
--------------------------	-----------------------	---	--------------------------------------

L'Arquitecte Departament Serveis Tècnics IMEB

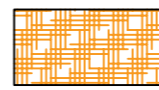
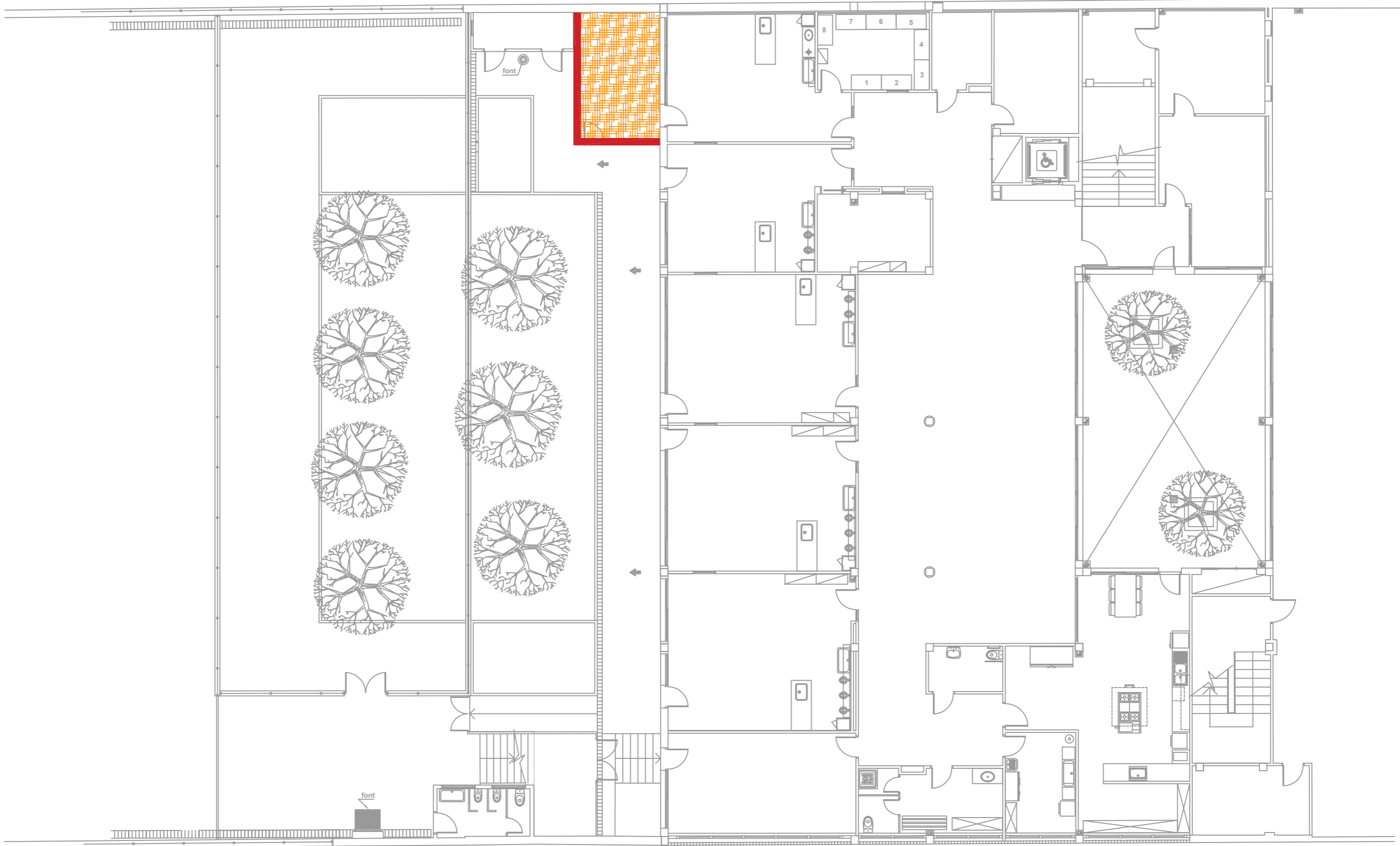

REPARACIÓ
PAVIMENT



REPARACIÓ TANCA

EBM CIUTAT DE MALLORCA
Estat actual

Plànol:
PLANTES BAIXA

Escales Adreça: C/ Delà, 12
A-3: 1/150 Districte: Nou Barris
Data: Octubre-2024

L'Arquitecte

Departament Serveis Tècnics IMEB

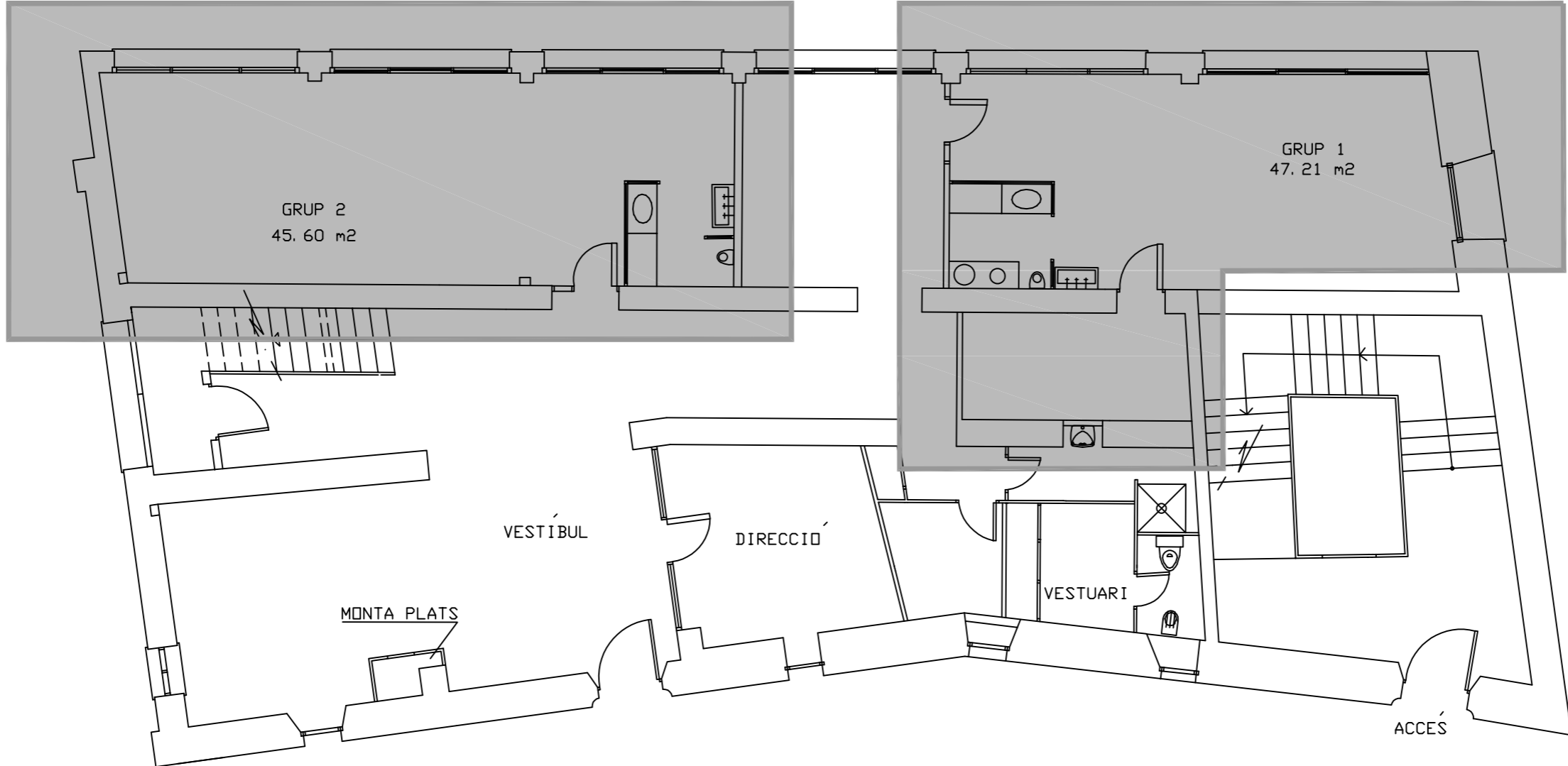

 ZONA A REPARAR

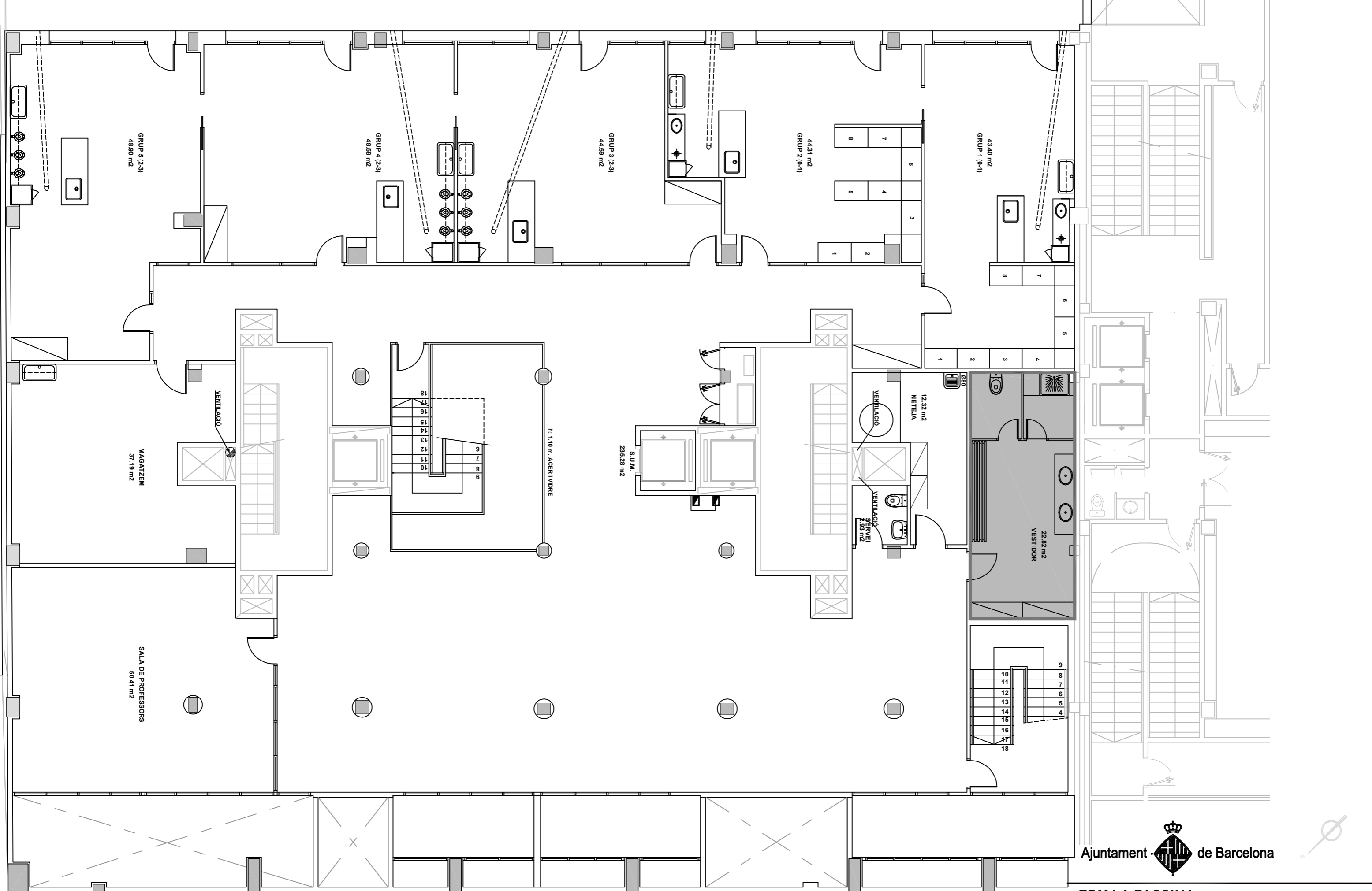

EBM LA FASSINA
Estat actual

Plànol:
PLANTES ALTELL

Escales Adreça : C. Nàpols, 244 (interior)
A-3: 1/100 Districte : Eixample
Data : Octubre-2024

Plànol n.

02

L'Enginyer

 ZONA A REPARAR

L'Arquitecte

Departament Serveis Tècnics IMEB

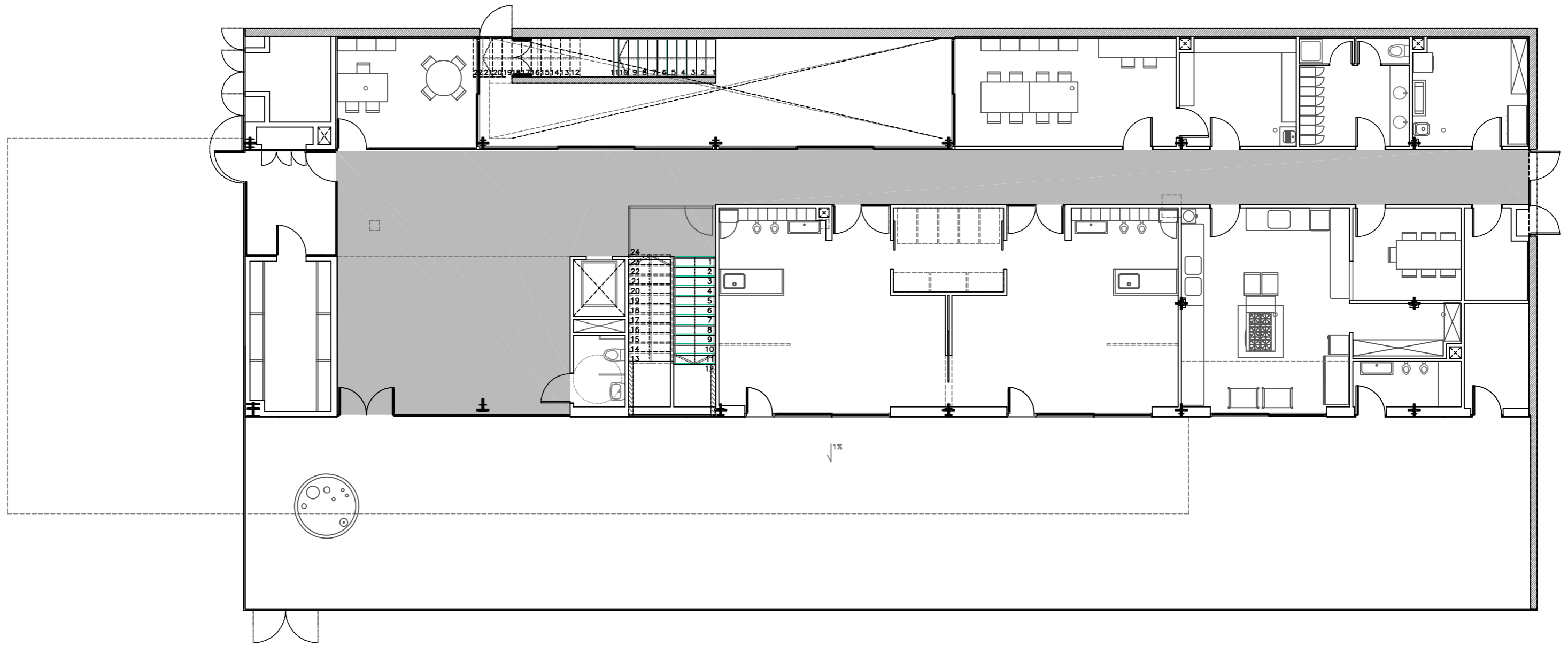

ZONA A REPARAR

EBM EL FIL
Estat actual

Plànol:
PLANTES BAIXA

Escales Adreça: Nicaragua, 45
A-3: 1/125 Districte: Sants-Montjuïc
Data: Octubre-2024

L'Arquitecte

Departament Serveis Tècnics IMEB

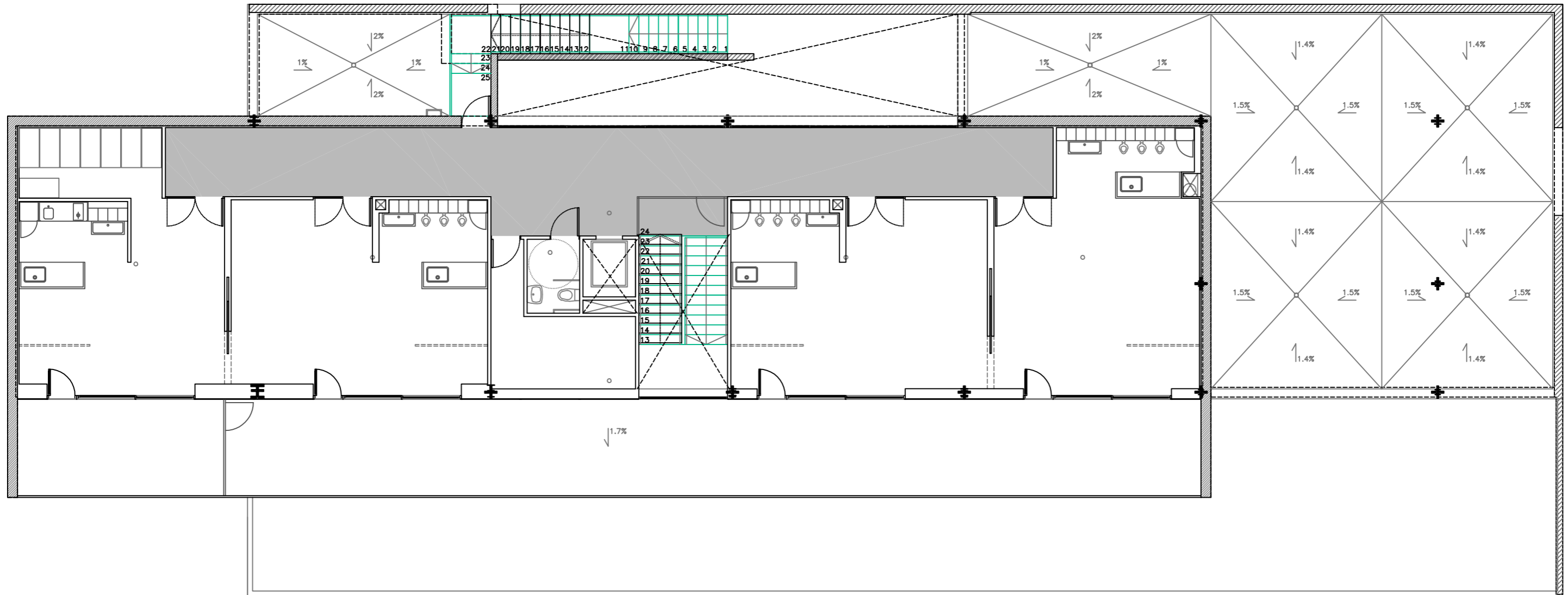

 ZONA A REPARAR

EBM EL FIL
Estat actual

Plànol:
PLANTES PRIMERA

Escales Adreça: Nicaragua, 45
A-3: 1/125 Districte: Sants-Montjuïc
Data: Octubre-2024

L'Arquitecte

Departament Serveis Tècnics IMEB

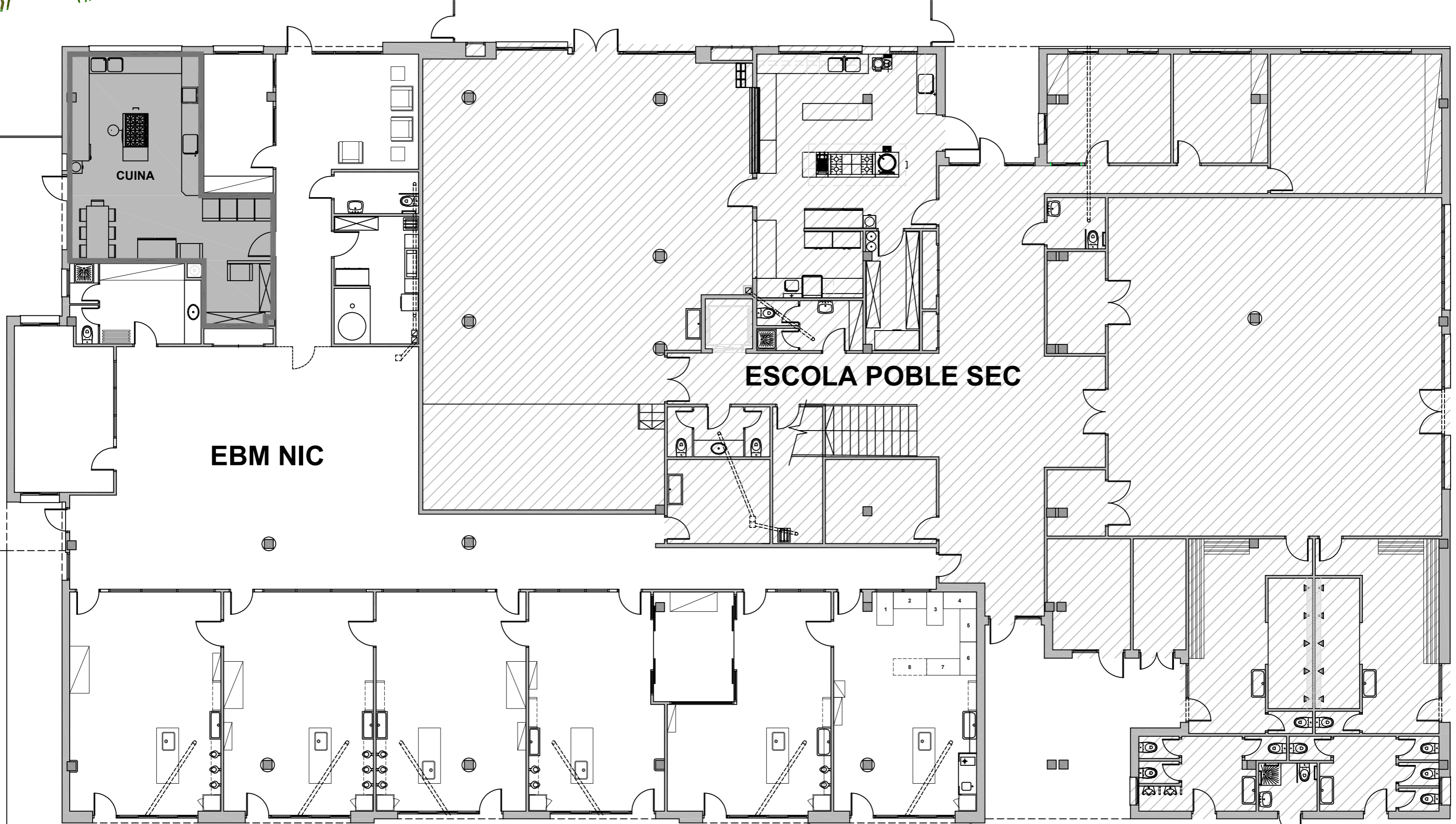

CUINA

EBM NIC

ESCOLA POBLE SEC

1 2 3 4
5
6 7 8

ZONA A REPARAR

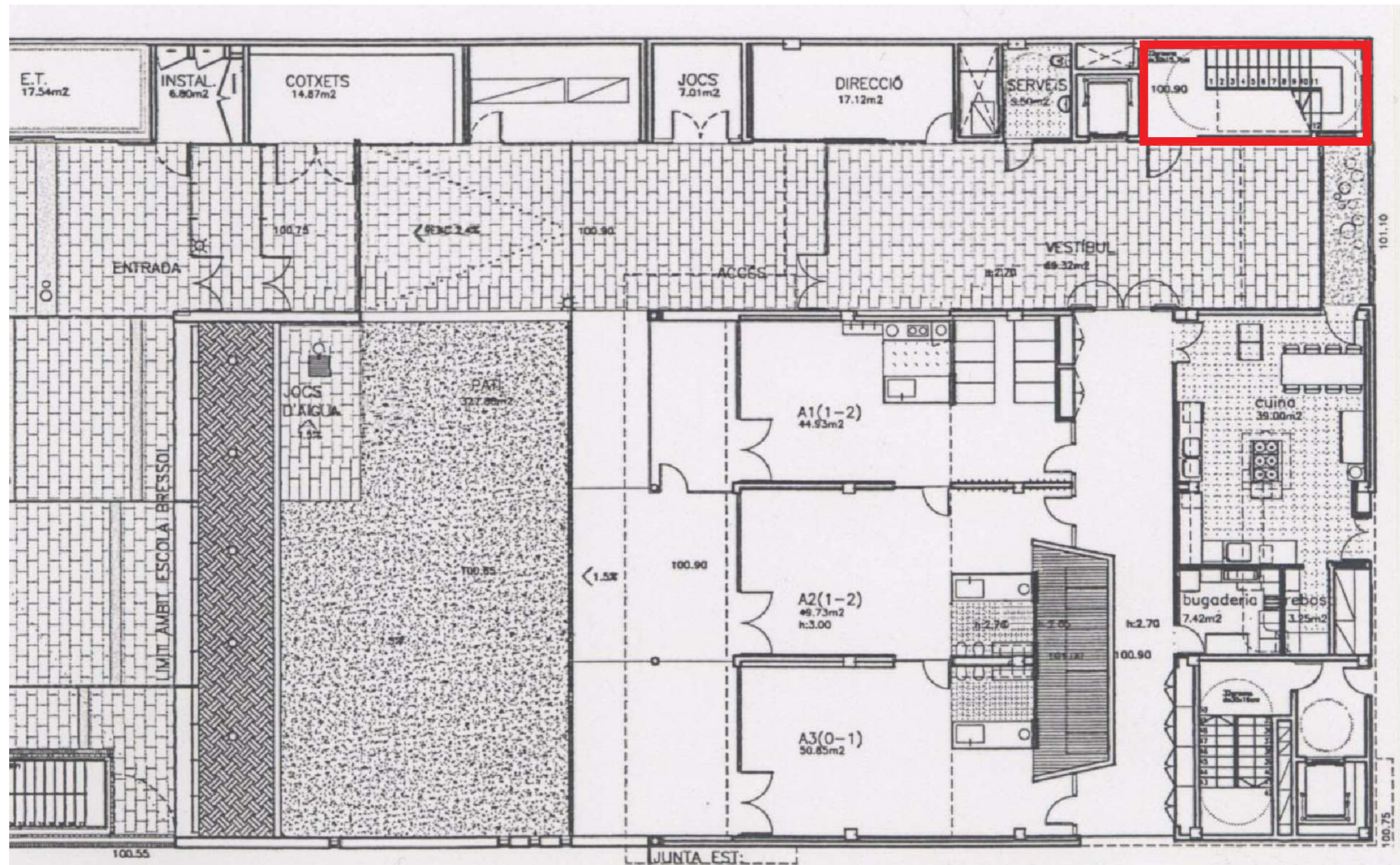

█ ZONA A REPARAR

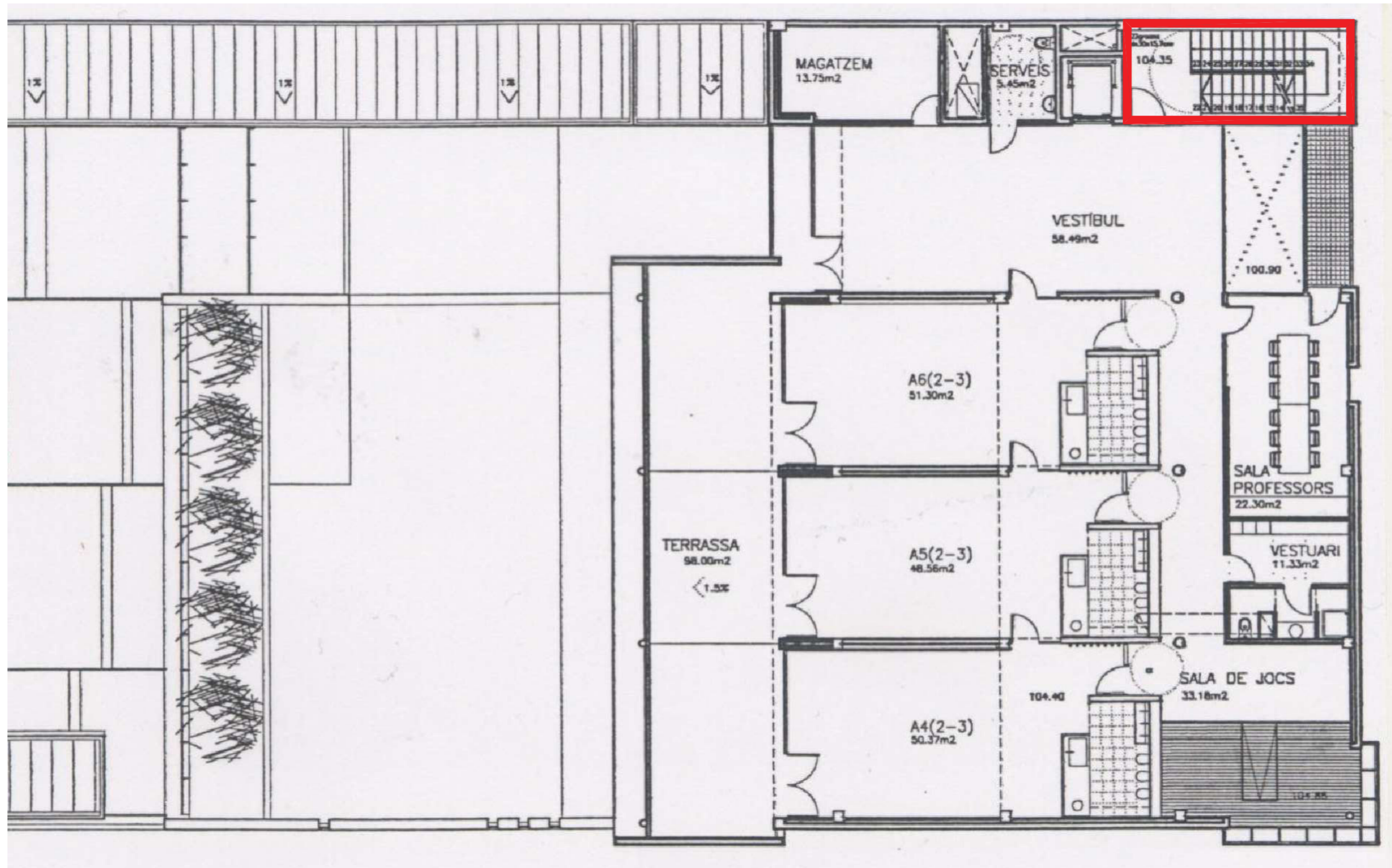

 ZONA A REPARAR

EBM SANT MEDIR
Estat actual

Plànol:
PLANTA PRIMERA

Escales: S/E Adreça: C/ Santa Rosa, 7
Districte: Gràcia
Data: Octubre-2024

L'Arquitecte

Departament Serveis Tècnics IMEB

Plànol n.
07

L'Enginyer

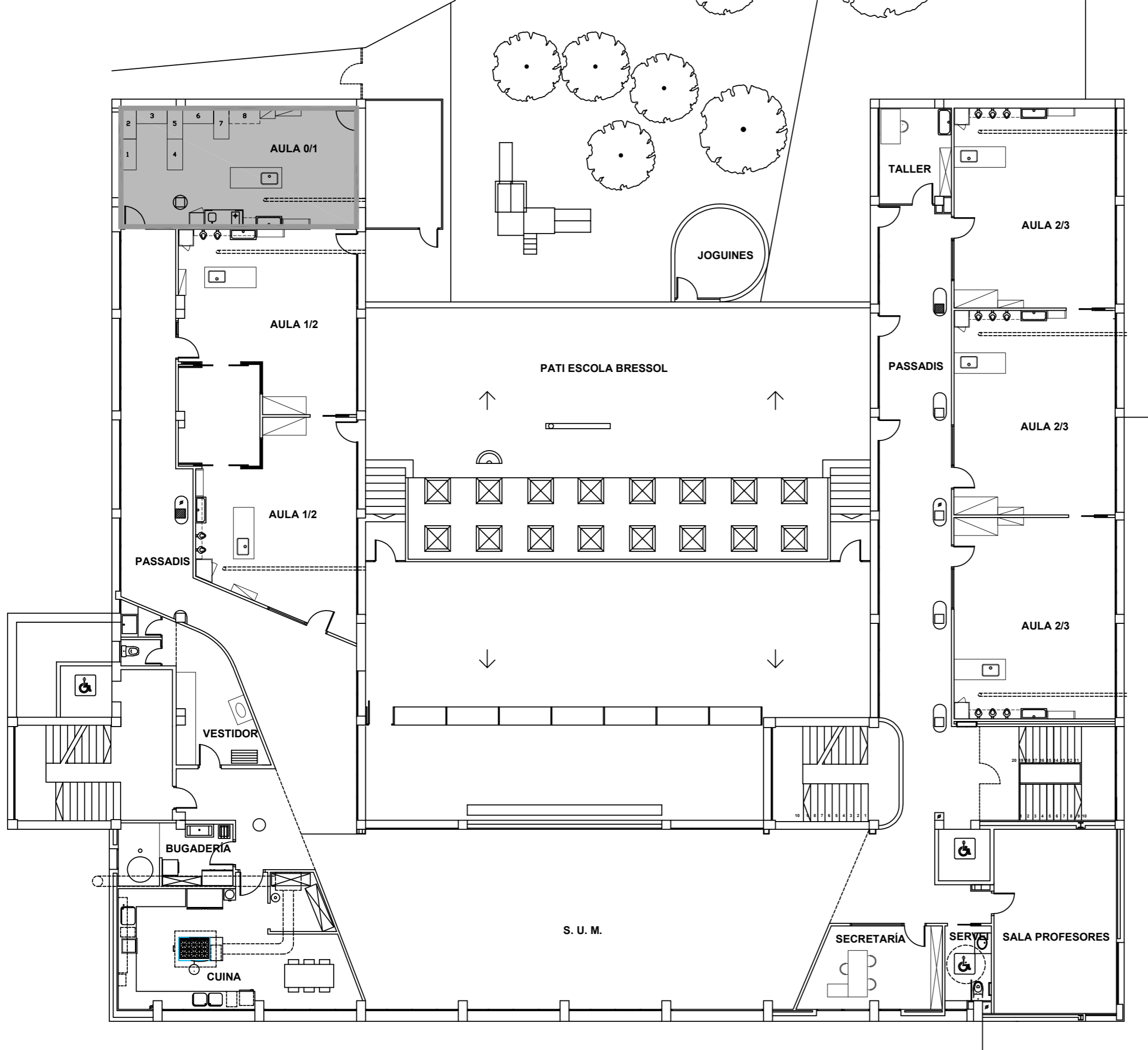

 ZONA A REPARAR



EBM SANT GENÍS
Estat actual

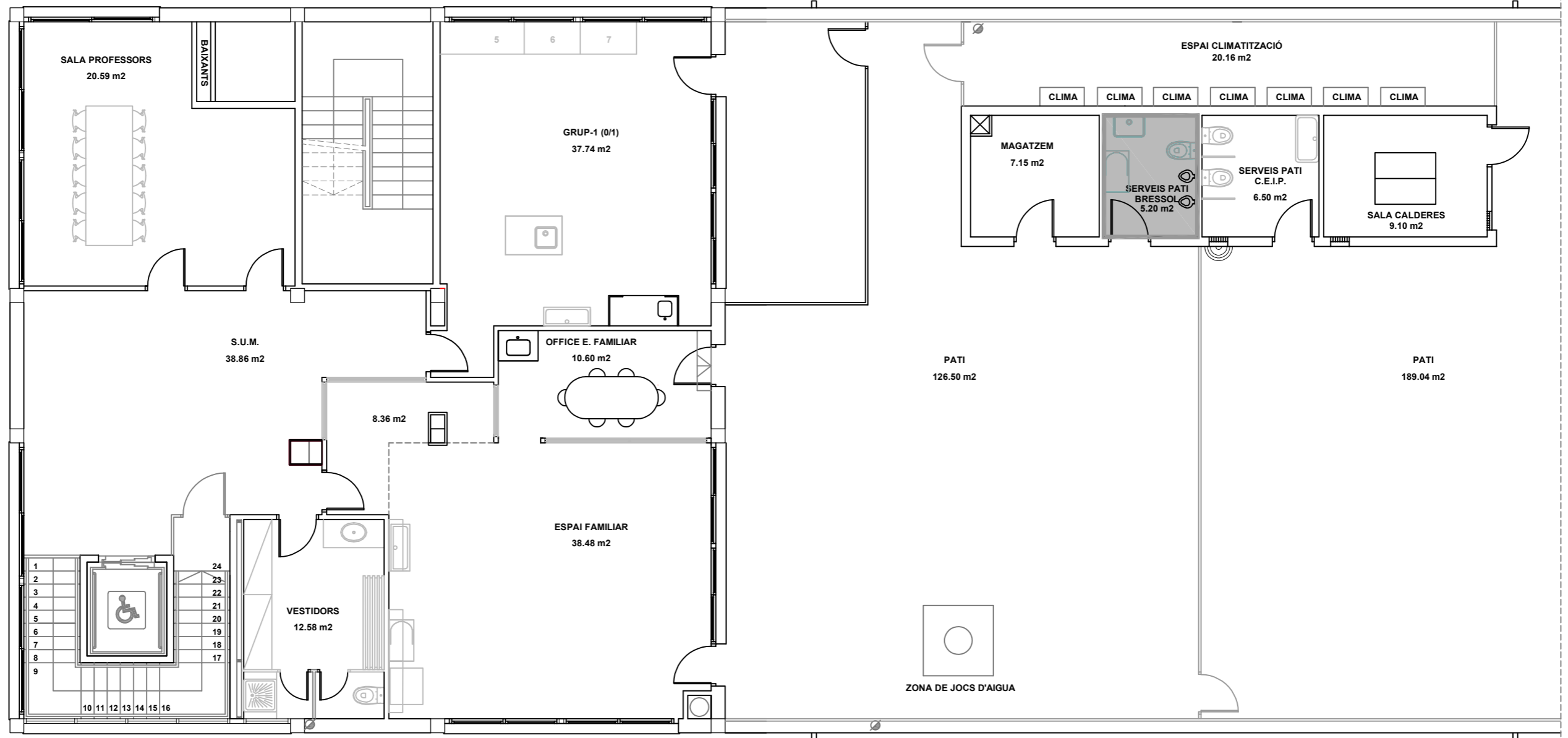

 ZONA A REPARAR

ANNEX 3

ESTUDI BÀSIC DE SEGURETAT I SALUT

ÍNDEX

- 1 DADES DE L'OBRA
- 2 DADES TÈCNIQUES DE L'EMPLAÇAMENT
- 3 COMPLIMENT DEL R.D. 1627/97 DE 24 D'OCTUBRE SOBRE DISPOSICIONS MÍNIMES DE
SEGURETAT I SALUT A LES OBRES DE CONSTRUCCIÓ

1 DADES DE L'OBRA

1.1 Tipus d'obra: L'objecte del present contracte és el de la realització d'actuacions de reparació, conservació i manteniment de zones exteriors, interiors i en instal·lacions de diverses en Escoles Bressol Municipals de la ciutat de Barcelona mitjançant licitació pública.

1.2 Emplaçament: Els centres inclosos en aquest expedient són els següents:

ZONES EXTERIORS

EBM Mont Tàber	01. Ciutat Vella	C. Santa Elena, 4 (08001)
EBM Tres Tombs	02. Eixample	C. Manso, 28, bis (08015)
EBM El Cotxet	03. Sants-Montjuïc	C. Platí, 8 (08038)
EBM Can Bacardí	04. Les Corts	Trav. Corts, 92 (08028)
EBM L'oreneta	05. Sarrià-Sant Gervasi	Pg de Santa Eulàlia, 18 (08017)
EBM Aqüeducte	08. Nou Barris	C Perafita, 48 (08033)
EBM Ralet	08. Nou Barris	C Joaquim Valls, 10 (08042)
EBM Ciutat de Mallorca	08. Nou Barris	C Deià, 12 (08016)

ZONES INTERIORS

EBM Canigó	01. Ciutat Vella	C. Àngels, 7 (08001)
EBM La fassina	02. Eixample	C. Nàpols, 244 (interior) (08013)
EBM El fil	03. Sants-Montjuïc	C. Nicaragua, 45 (Jardins Màlaga) (08029)
EBM Nic	03. Sants-Montjuïc	C. Pg Exposició, 1 (08005)
EBM Sant Medir	06. Gràcia	C. Santa Rosa, 7 (08012)
EBM Cargol	07. Horta-Guinardó	C. Mossèn Josep Bundó, 6 (08032)
EBM Sant Genís	07. Horta-Guinardó	C. Natzaret, 83 (08035)
EBM-EF El torrent	08. Nou Barris	C. Alcàntara, 22 (08042)

INSTAL·LACIONS

EBM Icària	09. Sant Andreu	C. Costa Rica, 22 (08027)
EBM Júpiter	10. Sant Martí	C. Lope de Vega, 78 (08005)

- 1.3 Promotor: Institut Municipal d'Educació de Barcelona
- 1.4 Arquitecte autor del Projecte d'execució: Sergi Salvador Carreño, Cap dels serveis tècnics de l'Institut Municipal d'Educació de Barcelona
- 1.6 Tècnic redactor de l'Estudi de Seguretat i Salut; Sergi Salvador Carreño, Cap dels serveis tècnics de l'Institut Municipal d'Educació de Barcelona

2 DADES TÈCNIQUES DE L'EMPLAÇAMENT

Les actuacions previstes en els centres inclosos en aquest expedient es localitzen en espais concrets de cadascuna de les escoles bressol indicades respectivament sense necessitat de restringir els usos normals del centre, més enllà de sectoritzar la zona de treball afectada.

3 COMPLIMENT DEL R.D. 1627/97 DE 24 D'OCTUBRE SOBRE DISPOSICIONS MÍNIMES DE SEGURETAT I SALUT A LES OBRES DE CONSTRUCCIÓ

3.1 INTRODUCCIÓ

3.2 PRINCIPIS GENERALS APLICABLES DURANT L'EXECUCIÓ DE L'OBRA

3.3 IDENTIFICACIÓ DELS RISCOS

3.4 MESURES DE PREVENCIÓ I PROTECCIÓ

3.5 PRIMERS AUXILIS

3.6 NORMATIVA APLICABLE

3.1 INTRODUCCIÓ

Aquest Estudi de Seguretat i Salut estableix, durant l'execució d'aquesta obra, les previsions respecte a la prevenció de riscos d'accidents i malalties professionals, així com informació útil per efectuar en el seu dia, en les degudes condicions de seguretat i salut, els previsibles treballs posteriors de manteniment.

Servirà per donar unes directrius bàsiques a l'empresa constructora per dur a terme les seves obligacions en el terreny de la prevenció de riscos professionals, facilitant el seu desenvolupament, d'acord amb el Reial Decret 1627/1997 de 24 d'octubre, pel qual s'estableixen disposicions mínimes de seguretat i de salut a les obres de construcció.

En base a l'art. 7è, i en aplicació d'aquest Estudi de Seguretat i Salut, el contractista ha d'elaborar un Pla de Seguretat i Salut en el treball en el qual s'analitzin, estudiïn, desenvolupin i complementin les previsions contingudes en el present document.

El Pla de Seguretat i Salut haurà de ser aprovat abans de l'inici de l'obra pel Coordinador de Seguretat i Salut durant l'execució de l'obra o, quan no n'hi hagi, per la Direcció Facultativa. En cas d'obres de les Administracions Públiques s'haurà de sotmetre a l'aprovació d'aquesta Administració.

Es recorda l'obligatorietat de què a cada centre de treball hi hagi un Llibre d'Incidències pel seguiment del Pla. Qualsevol anotació feta al Llibre d'Incidències haurà de posar-se en coneixement de la Inspecció de Treball i Seguretat Social en el termini de 24 hores.

Tanmateix es recorda que, segons l'art. 15è del Reial Decret, els contractistes i sots-contractistes hauran de garantir que els treballadors rebin la informació adequada de totes les mesures de seguretat i salut a l'obra.

Abans del començament dels treballs el promotor haurà d'efectuar un avis a l'autoritat laboral competent, segons model inclòs a l'annex III del Reial Decret.

La comunicació d'obertura del centre de treball a l'autoritat laboral competent haurà d'incloure el Pla de Seguretat i Salut.

El Coordinador de Seguretat i Salut durant l'execució de l'obra o qualsevol integrant de la Direcció Facultativa, en cas d'apreciar un risc greu imminent per a la seguretat dels treballadors, podrà aturar l'obra parcialment o totalment, comunicant-lo a la Inspecció de Treball i Seguretat Social, al contractista, sots-contractistes i representants dels treballadors.

Les responsabilitats dels coordinadors, de la Direcció Facultativa i del promotor no eximiran de les seves responsabilitats als contractistes i als sots-contractistes (art. 11è).

3.2 PRINCIPIS GENERALS APLICABLES DURANT L'EXECUCIÓ DE L'OBRA

L'article 10 del R.D.1627/1997 estableix que s'aplicaran els principis d'acció preventiva recollits en l'art. 15è de la "Ley de Prevención de Riesgos Laborales (Ley 31/1995, de 8 de noviembre)" durant l'execució de l'obra i en particular en les següents activitats:

- a) El manteniment de l'obra en bon estat d'ordre i neteja
- b) L'elecció de l'emplaçament dels llocs i àrees de treball, tenint en compte les seves condicions d'accés i la determinació de les vies o zones de desplaçament o circulació
- c) La manipulació dels diferents materials i la utilització dels mitjans auxiliars
- d) El manteniment, el control previ a la posada en servei i el control periòdic de les Instal·lacions i dispositius necessaris per a l'execució de l'obra, amb objecte de corregir els defectes que poguessin afectar a la seguretat i salut dels treballadors
- e) La delimitació i condicionament de les zones d'emmagatzematge i dipòsit dels diferents materials, en particular si es tracta de matèries i substàncies perilloses
- f) La recollida dels materials perillosos utilitzats
- g) L'emmagatzematge i l'eliminació o evacuació de residus i runes
- h) L'adaptació en funció de l'evolució de l'obra del període de temps efectiu que s'haurà de dedicar a les diferents feines o fases del treball
- i) La cooperació entre els contractistes, sots-contractistes i treballadors autònoms
- j) Les interaccions i incompatibilitats amb qualsevol altre tipus de feina o activitat que es realitzi a l'obra o prop de l'obra.

Els principis d'acció preventiva establerts a l'article 15è de la Llei 31/95 són els següents:

- 1 L'empresari aplicarà les mesures que integren el deure general de prevenció, d'acord amb els següents principis generals:
 - a) Evitar riscos
 - b) Avaluar els riscos que no es puguin evitar
 - c) Combatre els riscos a l'origen

- d) Adaptar el treball a la persona, en particular amb el que respecta a la concepció dels llocs de treball, l'elecció dels equips i els mètodes de treball i de producció, per tal de reduir el treball monòton i repetitiu i reduir els efectes del mateix a la salut
 - e) Tenir en compte l'evolució de la tècnica
 - f) Substituir allò que és perillós per allò que tingui poc o cap perill
 - g) Planificar la prevenció, buscant un conjunt coherent que integri la tècnica, l'organització del treball, les condicions de treball, les relacions socials i la influència dels factors ambientals en el treball
 - h) Adoptar mesures que posin per davant la protecció col·lectiva a la individual
 - i) Donar les degudes instruccions als treballadors
- 2 L'empresari tindrà en consideració les capacitats professionals dels treballadors en matèria de seguretat i salut en el moment d'encomanar les feines
- 3 L'empresari adoptarà les mesures necessàries per garantir que només els treballadors que hagin rebut informació suficient i adequada puguin accedir a les zones de risc greu i específic
- 4 L'efectivitat de les mesures preventives haurà de preveure les distraccions i imprudències no temeràries que pogués cometre el treballador. Per a la seva aplicació es tindran en compte els riscos addicionals que poguessin implicar determinades mesures preventives, que només podran adoptar-se quan la magnitud dels esmentats riscos sigui substancialment inferior a les dels que es pretén controlar i no existeixin alternatives més segures
- 5 Podran concertar operacions d'assegurances que tinguin com a finalitat garantir com a àmbit de cobertura la previsió de riscos derivats del treball, l'empresa respecte dels seus treballadors, els treballadors autònoms respecte d'ells mateixos i les societats cooperatives respecte els socis, l'activitat dels quals consisteixi en la prestació del seu treball personal.

3.3 IDENTIFICACIÓ DELS RISCOS

Sense perjudici de les disposicions mínimes de Seguretat i Salut aplicables a l'obra establertes a l'annex IV del Reial Decret 1627/1997 de 24 d'octubre, s'enumeren a

continuació els riscos particulars de diferents treballs d'obra, tot i considerant que alguns d'ells es poden donar durant tot el procés d'execució de l'obra o bé ser aplicables a d'altres feines.

S'haurà de tenir especial cura en els riscos més usuals a les obres, com ara són, caigudes, talls, cremades, erosions i cops, havent-se d'adoptar en cada moment la postura més adient pel treball que es realitzi.

A més, s'ha de tenir en compte les possibles repercussions a les estructures d'edificació veïnes i tenir cura en minimitzar en tot moment el risc d'incendi.

Tanmateix, els riscos relacionats s'hauran de tenir en compte pels previsibles treballs posteriors (reparació, manteniment...).

3.3.1 MITJANS I MAQUINARIA

- Atropellaments, topades amb altres vehicles, atrapades
- Interferències amb Instal·lacions de subministrament públic (aigua, llum, gas...)
- Desplom i/o caiguda de maquinària d'obra (sitjes, grues...)
- Riscos derivats del funcionament de grues
- Caiguda de la càrrega transportada
- Generació excessiva de pols o emanació de gasos tòxics
- Caigudes des de punts alts i/o des d'elements provisionals d'accés (escales, plataformes)
- Cops i ensopegades
- Caiguda de materials, rebots
- Ambient excessivament sorollós
- Contactes elèctrics directes o indirectes
- Accidents derivats de condicions atmosfèriques

3.3.2 TREBALLS PREVIS

- Interferències amb Instal·lacions de subministrament públic (aigua, llum, gas...)
- Caigudes des de punts alts i/o des d'elements provisionals d'accés (escales, plataformes)
- Cops i ensopegades
- Caiguda de materials, rebots
- Sobre esforços per postures incorrectes
- Bolcada de piles de materials

- Riscos derivats de l'emmagatzematge de materials (temperatura, humitat, reaccions químiques)

3.3.3ENDERROCS

- Interferències amb Instal·lacions de subministrament públic (aigua, llum, gas...)
- Generació excessiva de pols o emanació de gasos tòxics
- Projecció de partícules durant els treballs
- Caigudes des de punts alts i/o des d'elements provisionals d'accés (escales, plataformes)
- Contactes amb materials agressius
- Talls i punxades
- Cops i ensopegades
- Caiguda de materials, rebots
- Ambient excessivament sorollós
- Fallida de l'estructura
- Sobre esforços per postures incorrectes
- Acumulació i baixada de runes

3.3.4MOVIMENTS DE TERRES I EXCAVACIONS

- Interferències amb Instal·lacions de subministrament públic (aigua, llum, gas...)
- Generació excessiva de pols o emanació de gasos tòxics
- Caigudes des de punts alts i/o des d'elements provisionals d'accés (escales, plataformes)
- Cops i ensopegades
- Despreniment i/o esllavissament de terres i/o roques
- Caiguda de materials, rebots
- Ambient excessivament sorollós
- Desplom i/o caiguda de les parets de contenció, pous i rases
- Desplom i/o caiguda de les edificacions veïnes
- Accidents derivats de condicions atmosfèriques
- Sobre esforços per postures incorrectes
- Riscos derivats del desconeixement del sòl a excavar

3.3.5 FONAMENTS

- Interferències amb Instal·lacions de subministrament públic (aigua, llum, gas...)
- Projecció de partícules durant els treballs
- Caigudes des de punts alts i/o des d'elements provisionals d'accés (escales, plataformes)
- Contactes amb materials agressius
- Talls i punxades
- Cops i ensopegades
- Caiguda de materials, rebots
- Ambient excessivament sorollós
- Desplom i/o caiguda de les parets de contenció, pous i rases
- Desplom i/o caiguda de les edificacions veïnes
- Despreniment i/o esclavissament de terres i/o roques
- Contactes elèctrics directes o indirectes
- Sobre esforços per postures incorrectes
- Fallides d'encofrats
- Fallides de recalçaments
- Generació excessiva de pols o emanació de gasos tòxics
- Bolcada de piles de material
- Riscos derivats de l'emmagatzematge de materials (temperatura, humitat, reaccions químiques)

3.3.6 ESTRUCTURA

- Interferències amb Instal·lacions de subministrament públic (aigua, llum, gas...)
- Projecció de partícules durant els treballs
- Caigudes des de punts alts i/o des d'elements provisionals d'accés (escales, plataformes)
- Contactes amb materials agressius
- Talls i punxades
- Cops i ensopegades
- Caiguda de materials, rebots
- Ambient excessivament sorollós
- Contactes elèctrics directes o indirectes

- Sobre esforços per postures incorrectes
- Fallides d'encofrats
- Generació excessiva de pols o emanació de gasos tòxics
- Bolcada de piles de material
- Riscos derivats de l'emmagatzematge de materials (temperatura, humitat, reaccions químiques)
- Riscos derivats de l'accés a les plantes
- Riscos derivats de la pujada i recepció dels materials

3.3.7 RAM DE PALETA

- Generació excessiva de pols o emanació de gasos tòxics
- Projecció de partícules durant els treballs
- Caigudes des de punts alts i/o des d'elements provisionals d'accés (escales, plataformes)
- Contactes amb materials agressius
- Talls i punxades
- Cops i ensopegades
- Caiguda de materials, rebots
- Ambient excessivament sorollós
- Sobre esforços per postures incorrectes
- Bolcada de piles de material
- Riscos derivats de l'emmagatzematge de materials (temperatura, humitat, reaccions químiques)

3.3.8 COBERTA

- Interferències amb Instal·lacions de subministrament públic (aigua, llum, gas...)
- Projecció de partícules durant els treballs
- Caigudes des de punts alts i/o des d'elements provisionals d'accés (escales, plataformes)
- Contactes amb materials agressius
- Talls i punxades
- Cops i ensopegades
- Caiguda de materials, rebots
- Ambient excessivament sorollós



- Sobre esforços per postures incorrectes
- Generació excessiva de pols o emanació de gasos tòxics
- Caigudes de pals i antenes
- Bolcada de piles de material
- Riscos derivats de l'emmagatzematge de materials (temperatura, humitat, reaccions químiques)

3.3.9 REVESTIMENTS I ACABATS

- Generació excessiva de pols o emanació de gasos tòxics
- Projecció de partícules durant els treballs
- Caigudes des de punts alts i/o des d'elements provisionals d'accés (escales, plataformes)
- Contactes amb materials agressius
- Talls i punxades
- Cops i ensopegades
- Caiguda de materials, rebots
- Sobre esforços per postures incorrectes
- Bolcada de piles de material
- Riscos derivats de l'emmagatzematge de materials (temperatura, humitat, reaccions químiques)

3.3.10 INSTAL·LACIONS

- Interferències amb Instal·lacions de subministrament públic (aigua, llum, gas...)
- Caigudes des de punts alts i/o des d'elements provisionals d'accés (escales, plataformes)
- Talls i punxades
- Cops i ensopegades
- Caiguda de materials, rebots
- Emanacions de gasos en obertures de pous morts
- Contactes elèctrics directes o indirectes
- Sobresforços per postures incorrectes
- Caigudes de pals i antenes

3.3.11 RELACIÓ NO EXHAUSTIVA DELS TREBALLS QUE IMPLIQÜEN RISCOS ESPECIALS (Annex II del R.D.1627/1997)

- 1 Treballs amb riscos especialment greus de sepultament, enfonsament o caiguda d'altura, per les particulars característiques de l'activitat desenvolupada, els procediments aplicats o l'entorn del lloc de treball
- 2 Treballs en els quals l'exposició a agents químics o biològics suposi un risc d'especial gravetat, o pels quals la vigilància específica de la salut dels treballadors sigui legalment exigible
- 3 Treballs amb exposició a radiacions ionitzants pels quals la normativa específica obligui a la delimitació de zones controlades o vigilades
- 4 Treballs en la proximitat de línies elèctriques d'alta tensió
- 5 Treballs que exposin a risc d'ofegament per immersió
- 6 Obres d'excavació de túnels, pous i altres treballs que suposin moviments de terres subterranis
- 7 Treballs realitzats en immersió amb equip subaquàtic
- 8 Treballs realitzats en cambres d'aire comprimit
- 9 Treballs que impliquin l'ús d'explosius
- 10 Treballs que requereixin muntar o desmuntar elements prefabricats pesats.

3.4 MESURES DE PREVENCIÓ I PROTECCIÓ

Com a criteri general primaran les proteccions col·lectives en front les individuals. A més, s'hauran de mantenir en bon estat de conservació els medis auxiliars, la maquinària i les eines de treball. D'altra banda els medis de protecció hauran d'estar homologats segons la normativa vigent.

Tanmateix, les mesures relacionades s'hauran de tenir en compte pels previsibles treballs posteriors (reparació, manteniment...).

3.4.1 MESURES DE PROTECCIÓ COL·LECTIVA

- Organització i planificació dels treballs per evitar interferències entre les diferents feines i circulacions dins l'obra
- Senyalització de les zones de perill
- Preveure el sistema de circulació de vehicles i la seva senyalització, tant a l'interior de l'obra com en relació amb els vials exteriors
- Deixar una zona lliure a l'entorn de la zona excavada pel pas de maquinària

- Immobilització de camions mitjançant falques i/o topalls durant les tasques de càrrega i descàrrega
- Respectar les distàncies de seguretat amb les Instal·lacions existents
- Els elements de les Instal·lacions han d'estar amb les seves proteccions aïllants
- Fonamentació correcta de la maquinària d'obra
- Muntatge de grues fet per una empresa especialitzada, amb revisions periòdiques, control de la càrrega màxima, delimitació del radi d'acció, frenada, blocatge, etc
- Revisió periòdica i manteniment de maquinària i equips d'obra
- Sistema de rec que impedeixi l'emissió de pols en gran quantitat
- Comprovació de l'adequació de les solucions d'execució a l'estat real dels elements (subsòl, edificacions veïnes)
- Comprovació d'apuntaments, condicions d'estrebats i pantalles de protecció de rases
- Utilització de paviments antilliscants.
- Col·locació de baranes de protecció en llocs amb perill de caiguda.
- Col·locació de xarxat en forats horitzontals
- Protecció de forats i façanes per evitar la caiguda d'objectes (xarxes, lones)
- Ús de canalitzacions d'evacuació de runes, correctament instal·lades
- Ús d'escales de mà, plataformes de treball i bastides
- Col·locació de plataformes de recepció de materials en plantes altes

3.4.2 MESURES DE PROTECCIÓ INDIVIDUAL

- Utilització de caretes i ulleres homologades contra la pols i/o projecció de partícules
- Utilització de calçat de seguretat
- Utilització de casc homologat
- A totes les zones elevades on no hi hagi sistemes fixes de protecció caldrà establir punts d'ancoratge segurs per poder subjectar-hi el cinturó de seguretat homologat, la utilització del qual serà obligatòria
- Utilització de guants homologats per evitar el contacte directe amb materials agressius i minimitzar el risc de talls i punxades
- Utilització de protectors auditius homologats en ambients excessivament sorollosos
- Utilització de mandils

- Sistemes de subjecció permanent i de vigilància per més d'un operari en els treballs amb perill d'intoxicació. Utilització d'equips de subministrament d'aire

3.4.3 MESURES DE PROTECCIÓ A TERCERS

- Tancament, senyalització i enllumenat de l'obra. Cas que el tancament envaeixi la calçada s'ha de preveure un passadís protegit pel pas de vianants. El tancament ha d'impedir que persones alienes a l'obra puguin entrar.
- Preveure el sistema de circulació de vehicles tant a l'interior de l'obra com en relació amb els vials exteriors
- Immobilització de camions mitjançant falques i/o topalls durant les tasques de càrrega i descàrrega
- Comprovació de l'adequació de les solucions d'execució a l'estat real dels elements (subsòl, edificacions veïnes)
- Protecció de forats i façanes per evitar la caiguda d'objectes (xarxes, lones)

3.5 PRIMERS AUXILIS

Es disposarà d'una farmaciola amb el contingut de material especificat a la normativa vigent.

S'informarà a l'inici de l'obra, de la situació dels diferents centres mèdics als quals s'hauran de traslladar els accidentats. És convenient disposar a l'obra i en lloc ben visible, d'una llista amb els telèfons i adreces dels centres assignats per a urgències, ambulàncies, taxis, etc. per garantir el ràpid trasllat dels possibles accidentats.

3.6 NORMATIVA APLICABLE

NORMATIVA SEURETAT I SALUT

Se establecen disposiciones mínimas de seguridad y de salud en las obras de construcción.

Real Decreto 1627, de 24/10/1997 ; Ministerio de la Presidencia (BOE Num. 256, 25/10/1997)

* Modifica l'apartat C.5 de l'annex IV. Real Decreto 2177, de 12 de noviembre de 2004 ; del Ministerio de la Presidencia (BOE núm. 274, 13/11/2004)

* Modificació. Real Decreto 604, de 19 de mayo de 2006 ; del Ministerio de Trabajo y Asuntos Sociales (BOE num. 127, 29/05/2006)

* Modificació de l'apartat 4 de l'article 13 i de l'apartat 2 de l'article 18. Real Decreto 1109, de 24 de agosto de 2007 ; del Ministerio de Trabajo y Asuntos Sociales (BOE núm. 204, 25/08/2007)

de modificació de la Llei 6/1993, del 15 de juliol, reguladora dels residus.

Llei 15, de 13/06/2003 ; Presidència de la Generalitat (DOGC Num. 3915, 01/07/2003)

de finançament de les infraestructures de tractament de residus i del cànon sobre la deposició de residus.

Llei 16, de 13/06/2003 ; Presidència de la Generalitat (DOGC Num. 3915, 01/07/2003)

Se desarrolla el artículo 24 de la Ley 31/1995, de 8 de noviembre, de Prevención de Riesgos Laborales, en materia de coordinación de actividades empresariales.

Real Decreto 171, de 30/01/2004 ; Jefatura del Estado (BOE Num. 27, 31/01/2004)

Se aprueba la Instrucción técnica complementaria MIE APQ-8 «Almacenamiento de fertilizantes a base de nitrato amónico con alto contenido en nitrógeno».

Real Decreto 2016, de 11/10/2004 ; Ministerio de Indústria Turisme y Comercio (BOE Num. 256, 23/10/2004)

Es crea el registre de delegats i delegades de prevenció i el registre de comitès de seguretat i salut, i es regula el dipòsit de les comunicacions de designació de delegats i delegades de prevenció i de constitució dels comitès de seguretat i salut.

Decret 399, de 05/10/2004 ; Departament de Treball i Indústria (DOGC Num. 4234, 07/10/2004)

Sobre la protección de la salud y la seguridad de los trabajadores frente a los riesgos derivados o que puedan derivarse de la exposición a vibraciones mecánicas.

Real Decreto 1311, de 04/11/2005 ; Ministerio de Trabajo y Asuntos Sociales (BOE Num. 265, 05/11/2005)

Regula l'adopció de criteris ambientals i d'ecoeficiència en els edificis.

Decret 21, de 14/02/2006 ; Departament de la Presidència (DOGC Num. 4574, 16/02/2006)

(Correccio errades: DOGC 4678 / 18/07/2006)

Protección de la salud y la seguridad de los trabajadores contra los riesgos relacionados con la exposición al ruido.

Real Decreto 286, de 10/03/2006 ; Ministerio de la Presidencia (BOE Num. 60, 11/03/2006)

(Correccio errades: BOE 62 , BOE 71 / 14/03/2006)

Código Técnico de la Edificación

Real Decreto 314, de 17/03/2006 ; Ministerio de Vivienda (BOE Num. 74, 28/03/2006)
(Correccio errades: BOE núm. 22 / 20/1//25/0)

*Modificació. Real Decreto 1371 de 19 de octubre de 2007 ; del Ministerio de la Presidencia (BOE núm. 254, 23/10/2007)

Disposiciones mínimas de seguridad y salud aplicables a los trabajos con riesgo de exposición al amianto.

Real Decreto 396, de 31/03/2006 ; Ministerio de la Presidencia (BOE Num. 86, 11/04/2006)

Es dóna publicitat a la versió catalana i castellana del Llibre de Visites de la Inspecció de Treball i Seguretat Social.

Resolució TRI 1627, de 18/05/2006 ; Departament de Treball i Indústria (DOGC Num. 4641, 25/05/2006)

(Correccio errades: DOGC 4644 / 30/05/2006)

Se inscribe en el registro y publica el IV Convenio Colectivo General del Sector de la Construcción.

Resolución, de 01/08/2007 ; Ministerio de Trabajo y Asuntos Sociales (BOE Num. 197, 17/08/2007)

S'estableix un certificat sobre compliment de les distàncies reglamentàries d'obres i construccions a línies elèctriques.

Resolució, de 04/11/1988 ; Departament d'Indústria i Energia (DOGC Num. 1075, 30/11/1988)

Se regulan las condiciones para la comercialización y libre circulación intracomunitaria de los equipos de protección individual.

Real Decreto 1407, de 20/11/1992 ; Ministerio de Relaciones con las Cortes y de la Secretaría del Gobierno (BOE Num. 311, 28/12/1992)

(Correcció errades: **Error! Referència d'enllaç no vàlida.** / 24/02/1993)

* Modificación. Real Decreto 159/1995, de 3 de febrero, del Ministerio de la Presidencia (BOE num. 57, 08/03/1995) (C.E. - BOE num. 57, 08/03/1995)

* Ampliación. Orden, de 16 de mayo de 1994 ; Ministerio de Industria y Energía (BOE 130, 01/06/1994). Amplia el període transitori establert en el Reial Decret.

* Modificación. Real Decreto 159, de 03 de febrero de 1995 ; Ministerio de la Presidencia (BOE 57, 08/03/1995)

* Correcció d'errades: BOE 69 / 22/03/1995)

Resolución, de 25 de abril de 1996 ; Ministerio de Industria y Energía (BOE 129, 28/05/1996) Informació complementària del Reial decret.

* Modificación. Orden, de 20 de febrero de 1997 ; Ministerio de Industria y Energía (BOE 56, 06/03/1997)

Llei reguladora dels residus.

Llei 6, de 15/07/1993 ; Presidència de la Generalitat (DOGC Num. 1776, 28/07/1993)

*Modificació. Llei 15/2003, de 13 de juny, de la Presidència de la Generalitat (DOGC num. 3915, 01/07/2003)

*Derogació articles dels articles 49, 50 i 51. Llei 16/2003, de 13 de juny, de la Presidència de la Generalitat (DOGC num. 3915, 01/07/2003)

* Modificació. Llei 3, de 27 de febrero de 1998 ; Presidència de la Generalitat (DOGC num. 2598, 13/03/1998). Intervenció integral de l'Administració ambiental (LIIA). Modifica els articles 56.1.c i 75.1 de la Llei.

Regulador del Registre general de gestors de residus de Catalunya.

Decret 115, de 06/04/1994 ; Departament de Medi Ambient (DOGC Num. 1904, 06/03/1994)

Regulador dels enderrocs i altres residus de la construcció.

Decret 201, de 26/07/1994 ; Departament de Medi Ambient (DOGC Num. 1931, 08/08/1994)

* Modificació. Decret 161/2001, de 12 de juny (DOGC num. 3414, 21/06/2001)

Prevención de riesgos laborales.

Ley 31, de 08/11/1995 ; Jefatura del Estado (BOE Num. 269, 10/11/1995)

Ley 54, de 12 de diciembre de 2003 ; Jefatura del Estado (BOE 298, 13/12/2003) De reforma del marco normativo de la prevención de riesgos laborales. Modifica els articles 9, 14, 23, 24, 31, s'afegeix l'article 32bis, 39, 43, s'afegeixen noves disposicions

addicionals.

Ley 50, de 30 de diciembre de 1998 ; Jefatura del Estado (BOE 313, 31/12/1998)
(Correcció d'errades: BOE 109 / 07/05/1999) Medidas Fiscales, Administrativas y del
Orden Social. Modifica els articles 45, 47, 48 i 49 de la Llei.

Catàleg de residus de Catalunya

Decret 34, de 09/01/1996 ; Departament de Medi Ambient (DOGC Num. 2166,
09/02/1996)

* Modificació. Decret 92/1999, de 6 d'abril, del Departament de Medi Ambient (DOGC
num. 2865, 12/04/1999)

Se aprueba el Reglamento de los Servicios de Prevención.

Real Decreto 39, de 17/01/1997 ; Ministerio de Trabajo y Asuntos Sociales (BOE Num.
27, 31/01/1997)

* Modificación. Real Decreto 780/1998, de 30 de abril, del Ministerio de Trabajo y
Asuntos Sociales (BOE num. 104, 01/05/1998)

* Modificación. Real Decreto 604/2006, de 19 de mayo, del Ministerio de Trabajo y
Asuntos Sociales (BOE num. 127, 29/05/2006)

Real Decreto 688, de 10 de junio de 2005 ; Ministerio de Trabajo y Asuntos Sociales
(BOE 139, 11/06/2005) Afegeix un paragraf segon a l'article 22.

Disposiciones mínimas en materia de señalización de seguridad y salud en el trabajo.

Real Decreto 485, de 14/04/1997 ; Ministerio de Trabajo y Asuntos Sociales (BOE Num.
97, 23/04/1997)

**Disposiciones mínimas de seguridad y salud relativas a la manipulación manual de
cargas que entrañe riesgos, en particular dorsolumbares, para los trabajadores.**

Real Decreto 487, de 14/04/1997 ; Ministerio de Trabajo y Asuntos Sociales (BOE Num.
97, 23/04/1997)

Disposiciones mínimas de seguridad y salud en los lugares de trabajo.

Real Decreto 486, de 14/04/1997 ; Ministerio de Trabajo y Asuntos Sociales (BOE Num.
97, 23/04/1997)

* Modificació. Anex I.letra A)9. Real Decreto 2177, de 12 de noviembre, del Ministerio
de la Presidencia (BOE 274, 13/11/2004)

* Complementa. Orden TAS 2947, de 8 d'octubre, del Ministerio de Trabajo y Asuntos
Sociales (BOE núm. 244, 11/10/2007)

Protección de los trabajadores contra los riesgos relacionados con la exposición a agentes cancerígenos durante el trabajo.

Real Decreto 665, de 12/05/1997 ; Ministerio de la Presidencia (BOE Num. 124, 24/05/1997)

* Modificación. Real Decreto 1124/2000, de 16 de junio, del Ministerio de la Presidencia (BOE num. 145, 17/06/2000) * Modificación. Real decreto 349/2003, de 21 de marzo, del Ministerio de la Presidencia (BOE num. 82, (05/04/2003)

Disposiciones mínimas de seguridad y salud relativas a la utilización por los trabajadores de equipos de protección individual.

Real Decreto 773, de 30/05/1997 ; Ministerio de la Presidencia (BOE Num. 140, 12/06/1997)

(Correccio errades: **Error! Referència d'enllaç no vàlida.** / 18/07/1997)

Se establecen las disposiciones mínimas de seguridad y salud para la utilización por los trabajadores de los equipos de trabajo.

Real Decreto 1215, de 18/07/1997 ; Ministerio de la Presidencia (BOE Num. 188, 07/08/1997)

* Modificación. Real Decreto 2177, de 12 de noviembre, del Ministerio de la Presidencia (BOE 274, 13/11/2004)

Se aprueban las disposiciones mínimas destinadas a proteger la seguridad y la salud de los trabajadores en las actividades mineras.

Real Decreto 1389, de 05/09/1997 ; Ministerio de Industria y Energía (BOE Num. 240, 07/10/1997)

S'aprova el model de Llibre d'incidències en obres de construcció

Ordre, de 12/01/1998 ; Departament de Treball (DOGC Num. 2565, 27/01/1998)

Disposiciones mínimas de seguridad y salud en el trabajo en el ámbito de las empresas de trabajo temporal.

Real Decreto 216, de 05/02/1999 ; Ministerio de Trabajo y Asuntos Sociales (BOE Num. 47, 24/02/1999)

Protección de la salud y seguridad de los trabajadores contra los riesgos relacionados con la exposición a agentes químicos durante el trabajo.

Real Decreto 374, de 06/04/2001 ; Ministerio de la Presidencia (BOE Num. 104, 01/05/2001)

(Correccio errades: **Error! Referència d'enllaç no vàlida.** / 30/05/2001)

Disposiciones mínimas para la protección de la salud y seguridad de los trabajadores frente al riesgo eléctrico.

Real Decreto 614, de 21/06/2001 ; Ministerio de la Presidencia (BOE Num. 148, 21/06/2001)

Emisiones sonoras en el entorno debidas a determinadas máquinas de uso al aire libre.

Real Decreto 212, de 22/02/2002 ; Ministerio de la Presidencia (BOE Num. 52, 01/03/2002)

* Modificación. Real Decreto 524/2006, de 28 de abril, del Ministerio de la Presidencia (BOE num. 106, 04/05/2006)

Sergi Salvador Carreño
Cap de Departament de Serveis Tècnics
Barcelona, a data de la signatura electrònica