

# Documentació tècnica pels treballs d'adequació d'accessibilitat en vestuari masculí i serveis higiènics

Setembre 2023

|      |                                      |    |
|------|--------------------------------------|----|
| 1.   | MEMÒRIA.....                         | 3  |
| 1.   | MEMORIA .....                        | 4  |
| 1.1. | . AGENTS DEL PROJECTE .....          | 4  |
| 1.2. | OBJECTE DEL PROJECTE .....           | 4  |
| 1.3. | ANTECEDENTS.....                     | 5  |
| 1.4. | DESCRIPCIÓ DELS TREBALLS.....        | 5  |
| 2.   | ANNEXES.....                         | 7  |
| 2.1. | REPORTATGE FOTOGRÀFIC.....           | 8  |
| 3.   | PLEC DE CONDICIONS PARTICULARS ..... | 10 |
| 4.   | DOCUMENTACIÓ GRÀFICA .....           | 13 |
| 5.   | AMIDAMENTS I PRESSUPOST .....        | 14 |

## **1. MEMÒRIA**

## 1. MEMORIA

### 1.1. AGENTS DEL PROJECTE

#### DOCUMENTACIÓ

Títol: **Redacció documentació adequació d'accessibilitat al CEM Can Felipa**

Situació: Plaça Josep Maria Huertas Claveria 1. 08005 Barcelona

#### PROMOTORS

Públic: Institut Barcelona Esports CIF

Adreça: Avinguda de l'estadi núm. 40

Municipi: Barcelona Codi postal: 08038

Telèfon: 93 402 30 00 Fax: 93 402 30 33

#### REDACTORS DE LA DOCUMENTACIÓ

Empresa: ARQUIMAS DISEÑO Y GESTION S.L.

Carrer Fastenrath 64, 1er 1a. 08035 Barcelona

Tel: 934204376 /686966837

Redactor: Maria Santiago Vega, arquitecte tècnic

Col·legiada: 10.287

[msantiago@arquimasdyg.com](mailto:msantiago@arquimasdyg.com)

Tel.: 686 966 837

### 1.2. OBJECTE DEL PROJECTE

L'objecte de la documentació tècnica es la definició de les actuacions a realitzar per l'adequació del vestuari masculí i els banys a la normativa d'accessibilitat.

### 1.3. ANTECEDENTS

Segons informació rebuda del Centre Esportiu el vestidor masculí no disposa de cambra higiènica adaptada pròpia; la que li correspon no està comunicada des de l'interior, sinó que està situada en el passadís lateral exterior (el que comunica amb els vestidors infantils), i obliga al usuari a sortir fora del vestuari amb la qual cosa el seu ús no es còmode. Aquesta cambra higiènica és de dimensions molt reduïdes. No es disposa de l'espai suficient per maniobrar i no es respecten els espais lliures de transferència necessaris al costat dels seients del vàter i/o dutxa. A més a més, la porta d'accés obre cap a l'interior i no es corregeix ja que envaeix l'espai d'ús.

S'ha fet un anàlisi del conjunt per adaptar-ho de la millor manera possible aprofitant tots aquells elements vàlids.

### 1.4. DESCRIPCIÓ DELS TREBALLS

S'estableixen 3 elements a modificar dins del mateix àmbit.

- 1- Millorar l'espai al WC adaptat existent al que accedim des del passadís.
- 2- Crear un nou WC adaptat a la normativa actual
- 3- Crear un espai de dutxa adaptat

Els treballs inclosos que hem de realitzar per adaptar la zona són 2 fases diferenciades, una primera fase que inclou els enderrocs i desmuntatges de la zona afectada per l'actuació i una segona fase de construcció del nou bany adaptat i de adequació de les zones que es mantenen.

Per la realització dels treballs serà necessari tenir en compte l'afectació a tercers i realitzar les sectoritzacions necessàries per garantir la Seguretat i Salut dels usuaris.

El detall dels treballs a realitzar es el següent:

### ENDERROCS

1. Desmuntatge per a substitució d'inodor, abocador o bidet, aixetes, mecanismes, desguassos i desconexió de les xarxes d'aigua i d'evacuació.
2. Desmuntatge de rentamans.
3. Desmuntatge de fulla de porta interior de fusta de 2 m2 de superfície, com a màxim, amb recuperació de ferramentes, amb mitjans manuals, aplec de material per a la seva reutilització.
4. Arrencada de full i bastiment de porta interior amb mitjans manuals i càrrega manual sobre camió o contenidor.
5. Enderroc de paret de bloc foradat de morter de ciment de 30 cm de gruix.
6. Arrencada de paviment ceràmic, amb mitjans manuals i càrrega manual de runa sobre camió o contenidor.
7. Desmuntatge de cabines fenòliques amb mitjans manuals i carrega de runa sobre camió o contenidor. Inclou desmuntatge de 2 divisòries.

### OBRA NOVA

- 3- Envà recolzat divisor de 10cm de gruix.
- 4- Paret divisòria recolzada per a revestir de gruix 5cm
- 5- Paret divisòria recolzada per a revestir de gruix 20cm
- 6- Subministrament i col·locació d'aparells sanitaris (inodor, dutxes i rentamans)
- 7- Subministrament i muntatge de fulla de porta amb acabat de tauler de HPL de 90cm d'amplada
- 8- Muntatge amb reutilització de fulla de porta interior d'entrada a vestuari de 90cm d'amplada amb col·locació de ferramentes i tots els elements per deixar el conjunt acabat
- 9- Mòdul frontal de cabina sanitària format per una porta practicable i lateral fix de 90cm d'amplària lliure i 205cm d'alçada total.

+93 686 966 837

[msantiago@arquimasdyg.com](mailto:msantiago@arquimasdyg.com)

[www.arquimasdyg.com](http://www.arquimasdyg.com)

10- Barreres de suport

11- Seient abatible mural per a dutxa de bany adaptat amb banqueta de 350x450mm d'alumini recobert de niló col·locat amb fixacions mecàniques.



Signat: Maria Santiago Vega

Arquitecte tècnic nº col. 10.287

## **2. ANNEXES**

2.1. REPORTATGE FOTOGRÀFIC





### **3. PLEC DE CONDICIONS PARTICULARS**

+93 686 966 837

[msantiago@arquimasdyg.com](mailto:msantiago@arquimasdyg.com)

[www.arquimasdyg.com](http://www.arquimasdyg.com)

## **FUNCIONALITAT**

---

### **ACCESSIBILITAT-BARRERES ARQUITECTÒNIQUES**

---

Se regulan las condiciones básicas de accesibilidad y no discriminación de las personas con discapacidad para el acceso y utilización de los bienes y servicios a disposición del público.  
Real decreto 193, de 21/03/2023; Ministerio de Derechos Soxiales y Agenda 2030 (BOE núm. 69, 22/03/2023)

Se desarrolla el documento técnico de condiciones básicas de accesibilidad y no discriminación para el acceso y la utilización de los espacios públicos urbanizados [Entra en vigor el 2 de gener de 2022]  
Orden TMA 851, de 23/07/2021; Ministerio de Transportes, Movilidad y Agenda Urbana (BOE núm. 187, 06/08/2021)

#### Accessibilitat

Llei 13, de 30/11/2014; Departament de la Presidència (DOGC núm. 6742, 04/11/2014)  
(Correcció d'errades: DOGC núm. 6809, 15/02/2015)

\* Afegeix la disposició adicional novena. Llei 5, de 29 d'abril de 2020 ; del Departament de la Presidència (DOGC núm. 6094, 30/04/2020)

Se aprueba el Texto Refundido de la Ley General de derechos de las personas con discapacidad y de su inclusión social.

Real Decreto Legislativo 1, de 29/11/2013; Ministerio de Sanidad, Servicios Sociales e Igualdad (BOE núm. 289, 03/12/2013)

Adaptación normativa a la Convención Internacional sobre los Derechos de las Personas con Discapacidad.

Ley 26, de 01/08/2011; Jefatura del Estado (BOE núm. 184, 02/08/2011)

Se modifica el Código Técnico de la Edificación, aprobado por el Real Decreto 314/2006, de 17 de marzo, en materia de accesibilidad y no discriminación de las personas con discapacidad.

Real Decreto 173, de 19/02/2010; Ministerio de Vivienda (BOE núm. 61, 11/03/2010)

#### DB-SUA. Seguretat d'utilització i accessibilitat

Real Decreto 173, de 19/02/2010; Ministerio de Vivienda (BOE núm. 61, 11/03/2010)

Se determinan las especificaciones y características técnicas de las condiciones y criterios de accesibilidad y no discriminación establecidos en el Real Decreto 366/2007, de 16 de marzo.

Orden PRE 446, de 20/02/2008; Ministerio de la Presidencia (BOE núm. 48, 25/02/2008)

Se regulan las condiciones básicas de accesibilidad y no discriminación para el acceso y utilización de los modos de transporte para personas con discapacidad.

Real Decreto 1544, de 23/11/2007; Ministerio de la Presidencia (BOE núm. 290, 04/12/2007)

(Correcció d'errades: BOE núm.55, 04/03/2008)

\* Modificació. Real Decreto 1276, de 16 de septiembre de 2011 ; del Ministerio de la Presidencia (BOE núm. 224, 17/09/2011)

Se aprueban las condiciones básicas de accesibilidad y no discriminación de las personas con discapacidad para el acceso y utilización de los espacios públicos urbanizados y edificaciones.  
Real Decreto 505, de 20/04/2007; Ministerio de la Presidencia (BOE núm. 113, 11/05/2007)

Se establecen las condiciones de accesibilidad y no discriminación de las personas con discapacidad en sus relaciones con la Administración General del Estado.  
Real Decreto 366, de 16/03/2007; Ministerio de la Presidencia (BOE núm. 72, 24/03/2007)

Es regula la instal·lació i conservació de plataformes elevadores verticals (PEV) per a l'ús de persones amb mobilitat reduïda (PMR)  
Instrucció 6, de 17/10/2006; Departament de Treball i Indústria

Serveis d'acolliment residencial per a persones amb discapacitat.  
Decret 318, de 25/07/2006; Departament de Benestar i Família (DOGC núm. 4685, 27/07/2006)

Límites del dominio sobre inmuebles para eliminar barreras arquitectónicas a las personas con discapacidad.  
Ley 15, de 30/05/1995; Jefatura del Estado (BOE núm. 129, 31/05/1995)

Desplegament de la LLei 20-19911125, de Promoció de l'accessibilitat i de supressió de barreres arquitectòniques, i d'aprovació del Codi d'accessibilitat.  
Decret 135, de 24/03/1995; Departament de Benestar Social (DOGC núm. 2043, 28/04/1995)  
(Correcció d'errades: DOGC 2152, 10/01/1996)

#### **4. DOCUMENTACIÓ GRÀFICA**

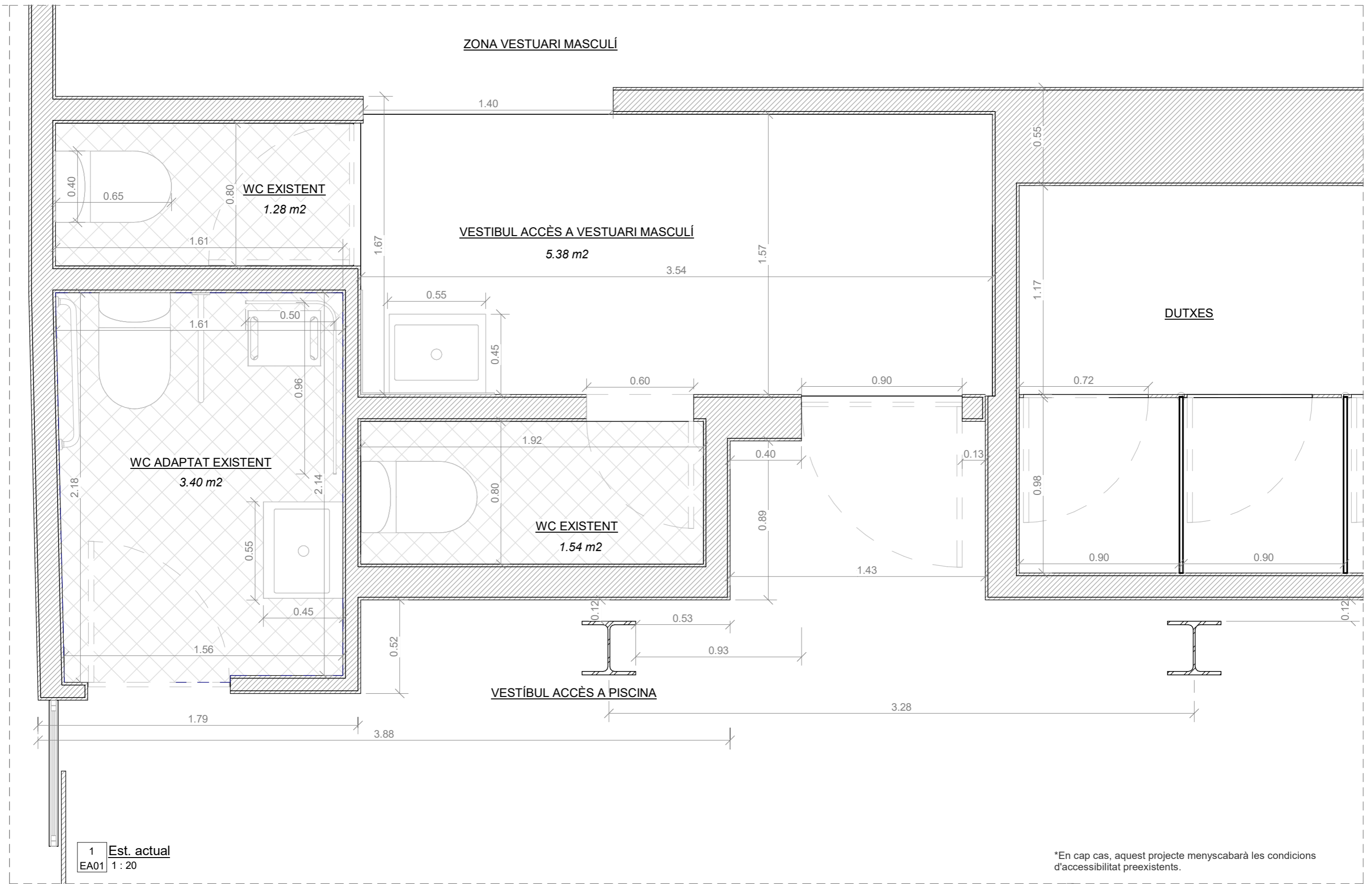

1 Est. actual  
EA01 1:20

\*En cap cas, aquest projecte menyscarà les condicions d'accessibilitat preexistents.

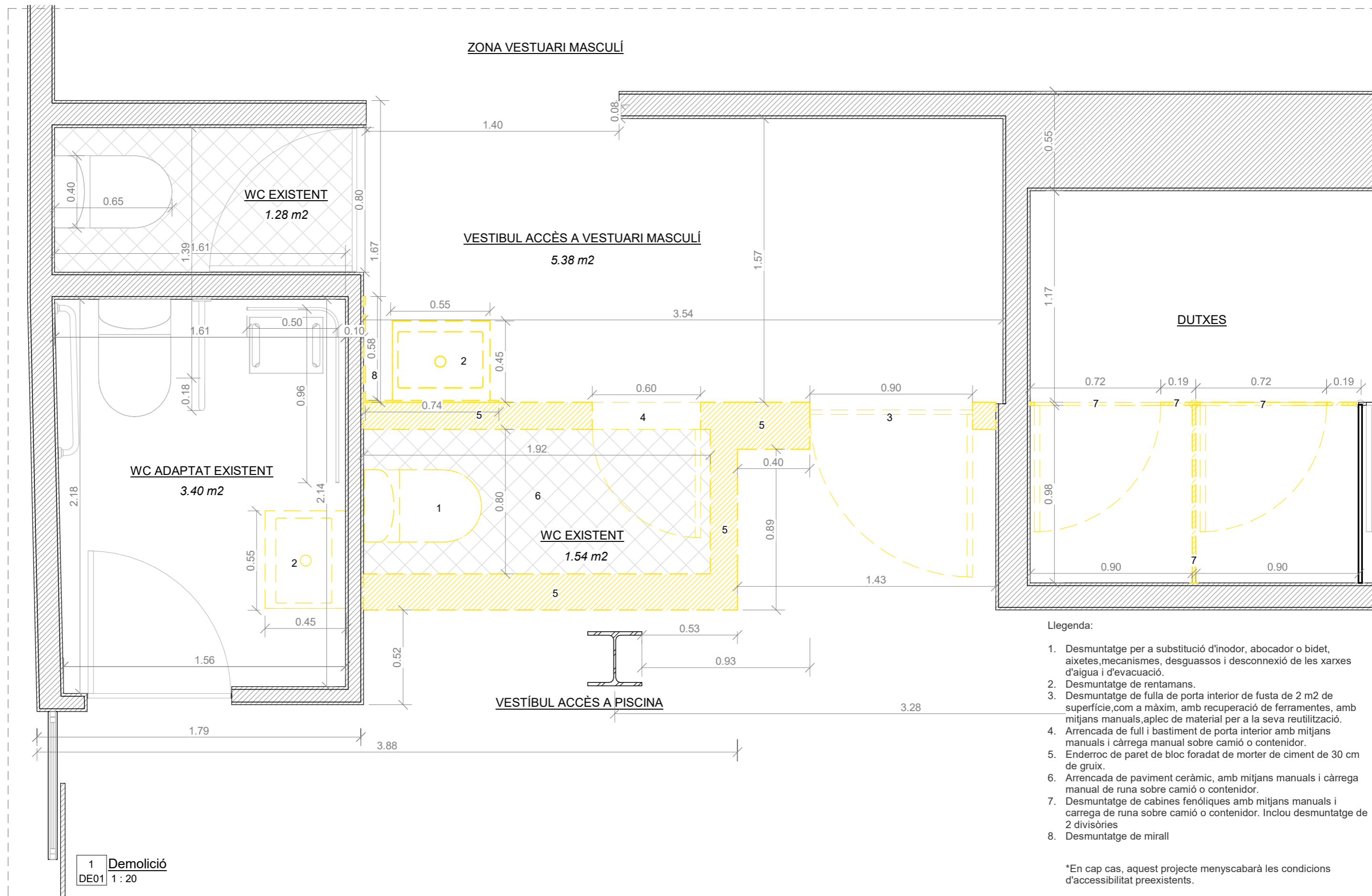

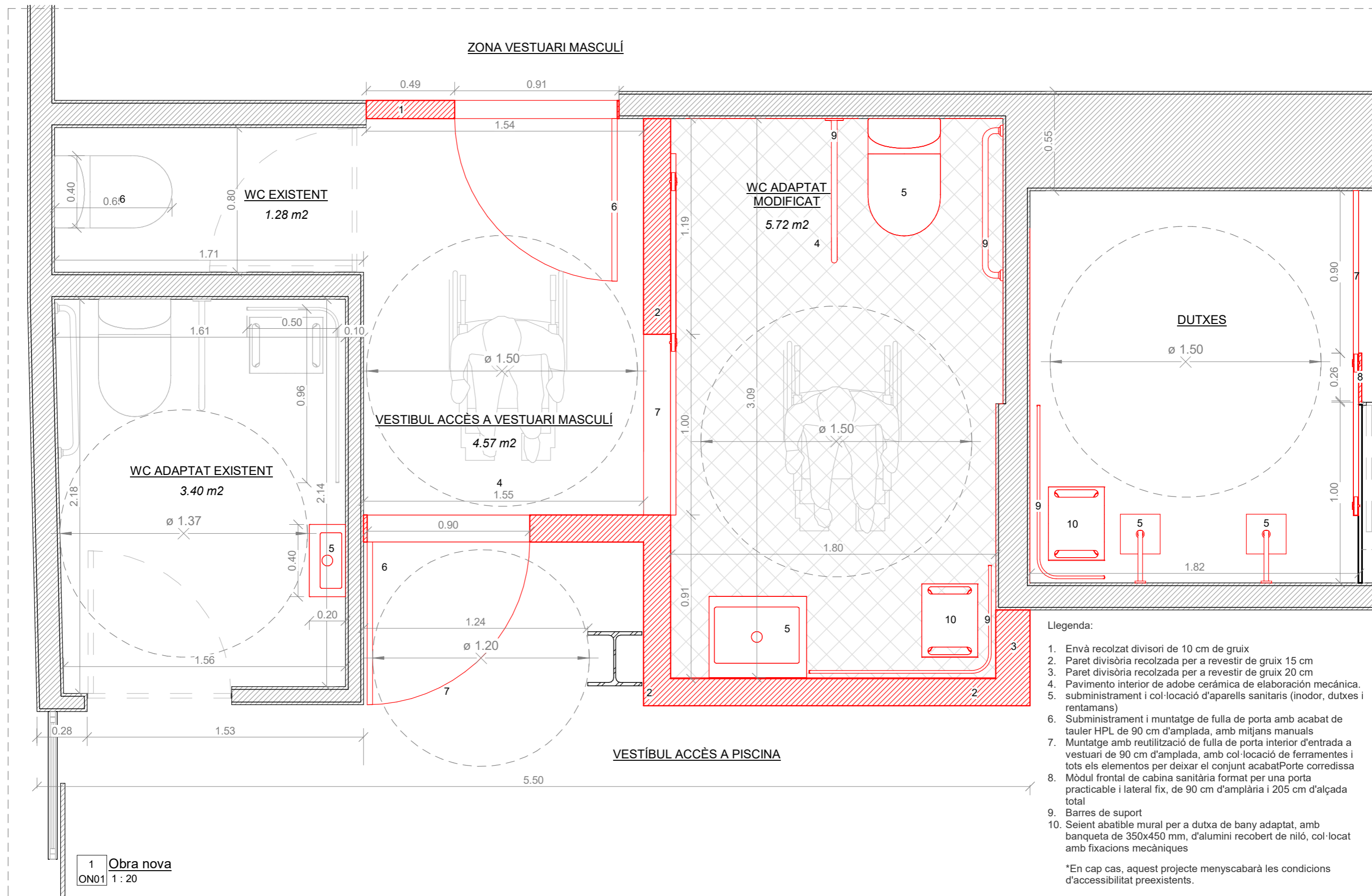

## **5. PRESSUPOST I AMIDAMENTS**

+93 686 966 837

[msantiago@arquimasdyg.com](mailto:msantiago@arquimasdyg.com)

[www.arquimasdyg.com](http://www.arquimasdyg.com)

**PRESSUPOST D'EXECUCIÓ PER CONTRACTE**

Pàg. 1

---

|  |                    |
|--|--------------------|
| PRESSUPOST D'EXECUCIÓ MATERIAL.....          | 20.821,36          |
| 13 % GASTOS GENERALS SOBRE 20.821,36.....    | 2.706,78           |
| 6 % BENEFICI INDUSTRIAL SOBRE 20.821,36..... | 1.249,28           |
|  |                    |
| <b>Subtotal</b>                              | <b>24.777,42</b>   |
|  |                    |
| 21 % IVA SOBRE 24.777,42.....                | 5.203,26           |
| <b>TOTAL PRESSUPOST PER CONTRACTE</b>        | <b>€ 29.980,68</b> |

---

Aquest pressupost d'execució per contracte puja a

( VINT-I-NOU MIL NOU-CENTS VUITANTA EUROS AMB SEIXANTA-VUIT CÈNTIMS )

---

## RESUM DE PRESSUPOST

Data: 28/09/23

Pag.: 1

| NIVELL 2 : Capítulo |           |                                       | Import           |
|---------------------|-----------|---------------------------------------|------------------|
| Capítulo            | 01.01     | TREBALLS PREVIS D'IMPLANTACIO         | 662,55           |
| Capítulo            | 01.02     | ENDERROCS I DESMUNTATGES              | 1.956,37         |
| Capítulo            | 01.03     | OBRA NOVA                             | 9.262,64         |
| Capítulo            | 01.04     | EQUIPAMENT SANITARIS                  | 2.783,27         |
| Capítulo            | 01.05     | INSTAL·LACIÓ ELÈCTRICA                | 943,89           |
| Capítulo            | 01.06     | INSTAL·LACIÓ ACS                      | 1.750,00         |
| Capítulo            | 01.07     | INSTAL·LACIÓ D'EVACUACIÓ I SANEJAMENT | 665,44           |
| Capítulo            | 01.08     | VARIOS                                | 1.635,88         |
| Capítulo            | 01.09     | GESTIO DE RESIDUS                     | 586,32           |
| Capítulo            | 01.10     | SEGURETAT I SALUT                     | 575,00           |
| <b>Obra</b>         | <b>01</b> | <b>Presupuesto PR CFELIPA</b>         | <b>20.821,36</b> |
|                     |           |                                       | <b>20.821,36</b> |
| NIVELL 1 : Obra     |           |                                       | Import           |
| Obra                | 01        | Presupuesto PR CFELIPA                | 20.821,36        |
|                     |           |                                       | <b>20.821,36</b> |

PRESSUPOST

Data: 28/09/23

Pàg.: 1

Obra 01 Presupuesto PR CFELIPA  
 Capitulo 01 TREBALLS PREVIS D'IMPLANTACIO

| NUM. CODI | UA         | DESCRIPCIÓ | PREU   | AMIDAMENT | IMPORT |        |
|-----------|------------|------------|--|-----------|--------|--------|
| 1         | Z05P003    | m2         | Desplaçament i protecció de mobles i protecció de paviment i elements que puguin ser afectats per les feines, incluent la protecció del endolls, interruptors, llums, etc. i la neteja dels espais i elements afectats per les feines realitzades. queden incloses les netejes que siguin necessàries durant l'execució de les feines.<br>(m2 de superfície de les zones afectades, amb aplicació de % a criteri de la df) (P - 55)  | 2,58      | 16,230 | 41,87  |
| 2         | P653-8NA81 | m2         | Envà provisional d'obra de cartró guix, format per estructura autoportant lliure normal N amb perfil·leria de planxa d'acer galvanitzat, amb un gruix total de l'envà de 66 mm, muntants cada 600 mm de 36 mm d'amplària i canals d'amplària 36 mm, fixades mecànicament, fins arribar al sostre i sense afectar el paviment existent. Incorpora porta d'emergència per usuaris. Inclou el seu muntatge i desmuntatge, i les posteriors reparacions que hagi causat la seva implantació.<br>(P - 25) | 57,47     | 10,800 | 620,68 |

**TOTAL Capitulo 01.01 662,55**

Obra 01 Presupuesto PR CFELIPA  
 Capitulo 02 ENDERROCS I DESMUNTATGES

| NUM. CODI | UA         | DESCRIPCIÓ | PREU  | AMIDAMENT | IMPORT |        |
|-----------|------------|------------|---|-----------|--------|--------|
| 1         | P21Z2-4RXX | m          | Tall en paret d'obra ceràmica, de 6 a 8 cm de fondària, amb disc de carborúndum (P - 19)  | 9,66      | 12,000 | 115,92 |
| 2         | P214R-8GX3 | m2         | Enderroc de paret de bloc foradat de morter de ciment de 30 cm de gruix, a mà i amb martell trencador manual i càrrega manual de runa sobre camió o contenidor (P - 10)   | 21,92     | 20,550 | 450,46 |
| 3         | P214I-AKZM | m2         | Enderroc de cel ras i entramat de suport, amb mitjans manuals i càrrega manual sobre camió o contenidor (P - 8)   | 6,76      | 9,490  | 64,15  |
| 4         | P2140-H8DU | u          | Desmuntatge de fulla de porta interior de fusta de 2 m2 de superfície, com a màxim, amb recuperació de ferramentes, amb mitjans manuals, aplec de material per a la seva reutilització o restauració i càrrega de runa sobre camió o contenidor (P - 5)   | 30,48     | 1,000  | 30,48  |
| 5         | P2140-4RRN | u          | Arrencada de full i bastiment de porta interior amb mitjans manuals i càrrega manual sobre camió o contenidor (P - 4)   | 13,52     | 1,000  | 13,52  |
| 6         | P212-6YA81 | u          | Desmuntatge de cabines fenòliques amb mitjans manuals i càrrega de runa sobre camió o contenidor. Inclou desmuntatge de 2 divisòries de dimensions 600x1800x12 mm i panell compacte fixe de dimensions 1360x1800x12 mm formats per panell compacte fenòlic HPL en color groc amb estructura autoportant i ferratges de nylon suportat amb bases situades a 15 cm respecte el paviment.<br>(P - 3) | 24,47     | 2,000  | 48,94  |
| 7         | Z21J1011   | u          | Retirada dels elements que es vegin afectats pels enderrocs, com saboneres, portapapers, penjarobes.<br>(P - 56)  | 15,52     | 3,000  | 46,56  |
| 8         | P21D0-HBKG | u          | Desmuntatge per a substitució d'inodor, abocador o bidet, aixetes, mecanismes, desguassos i desconnexió de les xarxes d'aigua i d'evacuació, amb mitjans manuals i càrrega manual de runa sobre camió o contenidor (P - 12)   | 32,20     | 1,000  | 32,20  |
| 9         | P214Q-4RPX | u          | Arrencada de bonera repicat i sanejat del paviment a les vores, amb mitjans manuals i càrrega manual de runa sobre camió o contenidor (P - 9)   | 8,11      | 1,000  | 8,11   |
| 10        | P21GS-4RVI | u          | Arrencada de banyera, aixetes, sifó, desguassos i desconnexió de les xarxes de subministrament i d'evacuació, amb mitjans manuals i càrrega manual de runa sobre camió o contenidor (P - 17)  | 38,90     | 1,000  | 38,90  |

EUR

PRESSUPOST

Data: 28/09/23

Pàg.: 2

|    |             |    |   |        |        |        |
|----|-------------|----|---|--------|--------|--------|
| 11 | P2142-4RMM  | m2 | Arrencada d'enrajolat en parament vertical, amb mitjans manuals i càrrega manual de runa sobre camió o contenidor (P - 6)   | 12,44  | 21,440 | 266,71 |
| 12 | P2143-4RR2  | m2 | Arrencada de paviment ceràmic, amb mitjans manuals i càrrega manual de runa sobre camió o contenidor (P - 7)  | 8,11   | 10,650 | 86,37  |
| 13 | P214W-FEMJ  | m  | Tall en paviment de formigó de 10 cm de fondària com a mínim amb màquina tallajunts amb disc de diamant per a paviment, per a delimitar la zona a demolir (P - 11)  | 11,31  | 4,940  | 55,87  |
| 14 | P21GL-HIRP1 | u  | Arrencada de les instal·lacions d'enllumenat existents en la zona d'actuació amb mitjans manuals i mecànics i càrrega de runa sobre camió o contenidor. (P - 14)  | 60,21  | 1,000  | 60,21  |
| 15 | P21GP-4RVM  | u  | Arrencada d'instal·lació de distribució d'aigua amb tubs, accessoris i aixetes per a cada unitat de 100 m2 de superfície servida per la instal·lació, amb mitjans manuals i càrrega manual sobre camió o contenidor (P - 15)                  | 305,87 | 1,000  | 305,87 |
| 16 | P21DB-6PEU1 | u  | Desmuntatge i adequació del tram de cablejat de la instal·lació contra incendis existent col·locada en el parament del vestíbul. Incloent el pulsador d'alarma analògic de ABS color vermell, i sirena interior amb senyal acústica. (P - 13) | 309,09 | 1,000  | 309,09 |
| 17 | P21GS-4RVG  | u  | Arrencada de lavabo, suport, aixetes, sífo, desguassos i desconnexió de les xarxes de subministrament i d'evacuació, amb mitjans manuals i càrrega manual de runa sobre camió o contenidor (P - 16)   | 21,12  | 1,000  | 21,12  |
| 18 | P21Q0-4RXJ1 | u  | Arrencada de mirall (P - 18)  | 1,89   | 1,000  | 1,89   |

|              |                 |              |  |  |  |                 |
|--------------|-----------------|--------------|--|--|--|-----------------|
| <b>TOTAL</b> | <b>Capítulo</b> | <b>01.02</b> |  |  |  | <b>1.956,37</b> |
|--------------|-----------------|--------------|--|--|--|-----------------|

|          |    |                                 |
|----------|----|---------------------------------|
| Obra     | 01 | Presupuesto PR CFELIPA          |
| Capítulo | 03 | OBRA NOVA                       |
| Título 3 | 01 | DIVISIONS INTERIORS I CEL RASOS |

| NUM. CODI | UA         | DESCRIPCIÓ | PREU  | AMIDAMENT | IMPORT |        |
|-----------|------------|------------|---|-----------|--------|--------|
| 1         | P6143-AWSB | m2         | Envà recolzat divisorí de 10 cm de gruix, de supermaó de 500x200x100 mm, LD, categoria II, segons la norma UNE-EN 771-1, per a revestir, col·locat amb morter per a ram de paleta industrialitzat M 10 (10 N/mm2) de designació (G) segons la norma UNE-EN 998-2 (P - 24)   | 25,05     | 2,080  | 52,10  |
| 2         | P6125-7BIJ | m2         | Paret divisòria recolzada per a revestir de gruix 11,5 cm, de maó calat, de 240x115x100 mm, per a revestir, categoria I, HD, segons la norma UNE-EN 771-1, col·locat amb morter per a ram de paleta industrialitzat M 5 (5 N/mm2) de designació (G) segons norma UNE-EN 998-2 (P - 22)  | 48,59     | 13,910 | 675,89 |
| 3         | P6125-7BJV | m2         | Paret divisòria recolzada per a revestir de gruix 14 cm, de maó calat, de 290x140x100 mm, per a revestir, categoria I, HD, segons la norma UNE-EN 771-1, col·locat amb morter per a ram de paleta industrialitzat M 5 (5 N/mm2) de designació (G) segons norma UNE-EN 998-2 (P - 23)  | 50,53     | 1,470  | 74,28  |
| 4         | P844-B0Q5  | m2         | Cel ras registrable de bandes de fibres minerals compactades, acabat superficial amb vel de vidre de color blanc, amb cantell rebaixat (E) per a perfils de 15mm, de 1200 x 300 mm i 18 a 21 mm de gruix, classe d'absorció acústica C segons UNE-EN ISO 11654, resistència a la humitat 95% i reacció al foc A2-s1,d0, col·locat amb estructura d'acer galvanitzat vista, formada per perfils principals en forma de T invertida de 15 mm de base cada 1,2 m per a fixar al sostre mitjançant vareta de suspensió cada 1,2 m, i perfils secundaris formant retícula per a una alçària de cel ras de 4 m com a màxim (P - 31) | 42,44     | 9,490  | 402,76 |
| 5         | P89T-HBZL  | m2         | Pintat en operacions de reparació, de parament vertical de guix, al plàstic picat o gotejat, amb una capa d'imprimació a la cola diluïda, una de pasta plàstica de picar i una de pintura plàstica, en superfícies des de 6 m2 fins a 15 m2 (P - 33)  | 11,95     | 9,490  | 113,41 |

PRESSUPOST

Data: 28/09/23

Pàg.: 3

|              |                 |                 |                 |
|--------------|-----------------|-----------------|-----------------|
| <b>TOTAL</b> | <b>Título 3</b> | <b>01.03.01</b> | <b>1.318,44</b> |
|--------------|-----------------|-----------------|-----------------|

|          |    |                        |
|----------|----|------------------------|
| Obra     | 01 | Presupuesto PR CFELIPA |
| Capítulo | 03 | OBRA NOVA              |
| Título 3 | 02 | REVESTIMIENTOS         |

| NUM. CODI | UA         | DESCRIPCIÓ | PREU  | AMIDAMENT | IMPORT |          |
|-----------|------------|------------|---|-----------|--------|----------|
| 1         | P822-3NYD  | m2         | Enrajolat de parament vertical interior a una alçària <= 3 m amb rajola de ceràmica premsada esmaltada brillant, rajola de valència, de forma rectangular o quadrada, de 26 a 45 peces/m2, preu alt, grup BIII (UNE-EN 14411), col·locades amb adhesiu cimentós tipus C1 segons norma UNE-EN 12004 i rejuntat amb beurada CG1 (UNE-EN 13888) (P - 29)   | 33,25     | 9,550  | 317,54   |
| 2         | P822-3NXB  | m2         | Enrajolat de parament vertical interior a una alçària <= 3 m amb rajola de ceràmica premsada esmaltada mat, rajola de valència, de forma rectangular o quadrada, de 6 a 15 peces/m2, preu mitjà, grup BIII (UNE-EN 14411), col·locades amb adhesiu cimentós tipus C1 T segons norma UNE-EN 12004 i rejuntat amb beurada CG1 (UNE-EN 13888) (P - 28)   | 27,93     | 28,500 | 796,01   |
| 3         | P811-3EKL  | m2         | Arrebossat reglejat sobre parament vertical interior, a 3,00 m d'alçària, com a màxim, amb morter de ciment 1:4, deixat de regle (P - 27)   | 25,30     | 34,900 | 882,97   |
| 4         | P89H-4V76  | m2         | Pintat de parament vertical interior de ciment, amb pintura al silicat amb acabat llis, amb una capa de fons i dues d'acabat (P - 32)   | 10,77     | 34,900 | 375,87   |
| 5         | P83E7-9KLB | m2         | Revestiment interior amb panell laminat decoratiu d'alta pressió HPL, tipus ignífug i d'aplicació general (CGF), de 10 mm de gruix, per a ús interior segons UNE-EN 438-4, comportament al foc B-s2, d0, cantell recte, amb una cara decorativa, acabat color llis i textura llisa semi-mat, col·locat adherit sobre parament vertical amb llata de fusta i adhesiu estructural de poliuretà monocomponent (P - 30) | 100,79    | 34,900 | 3.517,57 |

|              |                 |                 |                 |
|--------------|-----------------|-----------------|-----------------|
| <b>TOTAL</b> | <b>Título 3</b> | <b>01.03.02</b> | <b>5.889,96</b> |
|--------------|-----------------|-----------------|-----------------|

|          |    |                        |
|----------|----|------------------------|
| Obra     | 01 | Presupuesto PR CFELIPA |
| Capítulo | 03 | OBRA NOVA              |
| Título 3 | 03 | PAVIMENTS              |

| NUM. CODI | UA        | DESCRIPCIÓ | PREU  | AMIDAMENT | IMPORT |        |
|-----------|-----------|------------|---|-----------|--------|--------|
| 1         | P9D4-B2UV | m2         | Paviment interior de tova ceràmica d'elaboració mecànica, grup AIIb/AIII (UNE-EN 14411), de 30x30 cm, col·locada amb adhesiu per a rajola ceràmica C1 E ( UNE-EN 12004) i rejuntat amb beurada CG2 ( UNE-EN 13888) (P - 34) | 40,15     | 10,650 | 427,60 |

|              |                 |                 |               |
|--------------|-----------------|-----------------|---------------|
| <b>TOTAL</b> | <b>Título 3</b> | <b>01.03.03</b> | <b>427,60</b> |
|--------------|-----------------|-----------------|---------------|

|          |    |                        |
|----------|----|------------------------|
| Obra     | 01 | Presupuesto PR CFELIPA |
| Capítulo | 03 | OBRA NOVA              |
| Título 3 | 04 | FUSTERIES I PORTES     |

| NUM. CODI | UA         | DESCRIPCIÓ | PREU   | AMIDAMENT | IMPORT |        |
|-----------|------------|------------|--|-----------|--------|--------|
| 1         | PAY0-4ZHD1 | u          | Muntatge amb reutilització de fulla de porta interior d'entrada a vestuari de 90 cm d'amplada, amb col·locació de ferramentes i tots els elements per deixar el conjunt acabat. (P - 41) | 179,19    | 2,000  | 358,38 |
| 2         | PAB1-61RC1 | u          | Subministrament i muntatge de fulla de porta amb acabat de tauler HPL de 90 cm d'amplada, , amb mitjans manuals (P - 36)   | 293,23    | 1,000  | 293,23 |

PRESSUPOST

Data: 28/09/23

Pàg.: 4

|              |                 |   |   |        |       |                 |
|--------------|-----------------|---|---|--------|-------|-----------------|
| 3            | P662-6YAD       | u | Mòdul frontal de cabina sanitària format per una porta practicable i lateral fix, de 90 cm d'amplària i 205 cm d'alçada total, de tauler de resines fenòliques HPL de 13 mm de gruix amb acabat de color a les dues cares amb ferramenta d'acer inoxidable, composta de 3 frontisses, 1 tirador, 1 tanca amb indicació exterior, peus regulables i perfil superior de suport amb elements de fixació (P - 26) | 293,31 | 1,000 | 293,31          |
| 4            | PAQA-BFY2       | u | Fulla per a porta corredissa encastada amb una llum de pas de 100x200 cm, amb galze per a vidre, acabat superficial amb de DM lacat, ferratges de preu alt i folrat del bastiment de base amb fusta del mateix tipus, fixada a les guies de la caixa encastada (P - 39)   | 287,68 | 1,000 | 287,68          |
| 5            | PKK0-6SCR       | u | Reixeta de ventilació plana aluzinc de 20x20 cm, fixada mecànicament (P - 53)   | 11,21  | 1,000 | 11,21           |
| <b>TOTAL</b> | <b>Título 3</b> |   | <b>01.03.04</b>   |        |       | <b>1.243,81</b> |

|          |    |                        |
|----------|----|------------------------|
| Obra     | 01 | Presupuesto PR CFELIPA |
| Capitulo | 03 | OBRA NOVA              |
| Título 3 | 05 | IMPERMEABILITZACIONS   |

| NUM. CODI    | UA              | DESCRIPCIÓ | PREU  | AMIDAMENT | IMPORT        |        |
|--------------|-----------------|------------|---|-----------|---------------|--------|
| 1            | E775SJUFC1      | m2         | Làmina de polietilè amb estructura cuadriculada, de 3 mm de gruix, conformada en forma de cola de milano, amb una tela no teixida al seu revers per a l'adhesió amb morters de base ciment segons UNE EN 12.004, col.locada adherida amb ciment cola. Inclosa p.p. de banda impermeabilitzant d'unió entre làmines i p.p. d'angles. (P - 1) | 17,99     | 9,490         | 170,73 |
| 2            | E775SJUFC2      | u          | Barrera de vapor/estanquitat amb làmina impermeabilitzant de polietilè, de 0,5 mm de gruix recoberta amb una tela no teixida per ambdues cares per a l'adhesió amb morters de base ciment segons UNE EN 12.004, col.locada adherida amb ciment cola. Inclosa p.p. de banda impermeabilitzant d'unió entre làmines i p.p. d'angles (P - 2)   | 22,35     | 9,490         | 212,10 |
| <b>TOTAL</b> | <b>Título 3</b> |            | <b>01.03.05</b>   |           | <b>382,83</b> |        |

|          |    |                        |
|----------|----|------------------------|
| Obra     | 01 | Presupuesto PR CFELIPA |
| Capitulo | 04 | EQUIPAMENT SANITARIS   |

| NUM. CODI | UA         | DESCRIPCIÓ | PREU  | AMIDAMENT | IMPORT |          |
|-----------|------------|------------|---|-----------|--------|----------|
| 1         | PC16-5NML  | m2         | Mirall de lluna incolora de 5 mm de gruix, col-localat fixat mecànicament sobre el parament (P - 42)  | 100,25    | 1,000  | 100,25   |
| 2         | PJ1X1-HBUE | u          | Inodor de porcellana vitrificada, de sortida vertical, amb seient i tapa, cisterna i mecanismes de descàrrega i alimentació incorporats, de color blanc, preu mitjà, col-localat sobre el paviment i connectat a la xarxa d'evacuació, substituint un element existent d'iguals característiques (P - 45) | 519,20    | 2,000  | 1.038,40 |
| 3         | PJ41-HA1T  | u          | Seient abatible mural per a dutxa de bany adaptat, amb banqueta de 350x450 mm, d'alumini recobert de nilò, col-localat amb fixacions mecàniques (P - 50)  | 426,99    | 2,000  | 853,98   |
| 4         | PJ42-HA1L  | u          | Dispensador de paper en rolle per a eixugamans, de dimensions 290 x 310 x 190 mm, col-localat amb fixacions mecàniques (P - 51)   | 166,00    | 1,000  | 166,00   |
| 5         | PJ43-HATE  | u          | Dosificador de sabó vertical, de dimensions 118x206x68 mm, capacitat d'1,1 kg, d'acer inoxidable amb acabat satinat en superfícies exposades, antivandàlic i amb visor de nivell de sabó i clau de seguretat, col-localat amb fixacions mecàniques (P - 52)   | 78,20     | 1,000  | 78,20    |
| 6         | PJ117-3BJH | u          | Lavabo amb suport de peu de porcellana esmaltada, senzill, d'amplària <= 53 cm, de color blanc i preu mitjà, col-localat sobre peu (P - 44)   | 134,23    | 1,000  | 134,23   |

PRESSUPOST

Data: 28/09/23

Pàg.: 5

|              |                 |   |  |        |       |                 |
|--------------|-----------------|---|--|--------|-------|-----------------|
| 7            | PJ41-HA1S       | u | Barra mural doble abatible per a bany adaptat, de 800 mm de llargària i 35 mm de D, de tub d'alumini recobert de niló, col·locat amb fixacions mecàniques (P - 49) | 313,61 | 1,000 | 313,61          |
| 8            | PJ21Q-VLTA      | u | Dutxa adaptada de xorro amb tub flexible, soporte mural, preu mitjà, col·locada amb fixacions mecàniques. (P - 46)   | 49,30  | 2,000 | 98,60           |
| <b>TOTAL</b> | <b>Capítulo</b> |   | <b>01.04</b>   |        |       | <b>2.783,27</b> |

|          |    |                        |
|----------|----|------------------------|
| Obra     | 01 | Presupuesto PR CFELIPA |
| Capítulo | 05 | INSTAL-LACIÓ ELÈCTRICA |

| NUM. CODI | UA        | DESCRIPCIÓ | PREU   | AMIDAMENT | IMPORT |        |
|-----------|-----------|------------|--|-----------|--------|--------|
| 1         | PAELEC01  | u          | Remodelació de l'instal·lació elèctrica existent per l'adequació a les noves necessitats, mitjançant ramal per cel ras protegit amb tub corrugat reforçat i la resta vista per parets amb tub rígid. (P - 37)  | 747,50    | 1,000  | 747,50 |
| 2         | PH12-H9DZ | u          | Llumenera decorativa tipus downlight, amb portalàmpades G24q-3, amb 2 làmpades fluoescents de 26 W i 230 V de tensió d'alimentació amb una temperatura de color de 3000 ó 4000 K i un grau de rendiment de color Ra=82, amb unes dimensions de 253 mm de diàmetre i 220 mm d'alçària, amb reflector platejat, grau de protecció IP 20, equip electrònic i muntada superficialment al sostre (P - 43) | 196,39    | 1,000  | 196,39 |

|              |                 |  |              |  |  |               |
|--------------|-----------------|--|--------------|--|--|---------------|
| <b>TOTAL</b> | <b>Capítulo</b> |  | <b>01.05</b> |  |  | <b>943,89</b> |
|--------------|-----------------|--|--------------|--|--|---------------|

|          |    |                        |
|----------|----|------------------------|
| Obra     | 01 | Presupuesto PR CFELIPA |
| Capítulo | 06 | INSTAL-LACIÓ ACS       |

| NUM. CODI | UA      | DESCRIPCIÓ | PREU  | AMIDAMENT | IMPORT |          |
|-----------|---------|------------|---|-----------|--------|----------|
| 1         | PAACS01 | u          | Realització d'instal·lació d'aigua freda i calenta, des de ramal horitzontal fins a cada aparell sanitari mitjançant canonades empotrades inclos ajudes de ram de paleta (P - 35) | 1.750,00  | 1,000  | 1.750,00 |

|              |                 |  |              |  |  |                 |
|--------------|-----------------|--|--------------|--|--|-----------------|
| <b>TOTAL</b> | <b>Capítulo</b> |  | <b>01.06</b> |  |  | <b>1.750,00</b> |
|--------------|-----------------|--|--------------|--|--|-----------------|

|          |    |                                       |
|----------|----|---------------------------------------|
| Obra     | 01 | Presupuesto PR CFELIPA                |
| Capítulo | 07 | INSTAL-LACIÓ D'EVACUACIÓ I SANEJAMENT |

| NUM. CODI | UA        | DESCRIPCIÓ | PREU  | AMIDAMENT | IMPORT |        |
|-----------|-----------|------------|---|-----------|--------|--------|
| 1         | PJ38-HJRP | u          | Desguàs recte per a lavabo, amb tap i cadeneta incorporats, de PVC, de diàmetre 40 mm, connectat a un ramal o a un sífo de PVC (P - 48) | 15,44     | 1,000  | 15,44  |
| 2         | PJ38-HEV1 | u          | Construcció de desguassos de PVC per inodors, dutxes. (P - 47)  | 650,00    | 1,000  | 650,00 |

|              |                 |  |              |  |  |               |
|--------------|-----------------|--|--------------|--|--|---------------|
| <b>TOTAL</b> | <b>Capítulo</b> |  | <b>01.07</b> |  |  | <b>665,44</b> |
|--------------|-----------------|--|--------------|--|--|---------------|

|          |    |                        |
|----------|----|------------------------|
| Obra     | 01 | Presupuesto PR CFELIPA |
| Capítulo | 08 | VARIOS                 |

| NUM. CODI | UA         | DESCRIPCIÓ | PREU   | AMIDAMENT | IMPORT |          |
|-----------|------------|------------|--|-----------|--------|----------|
| 1         | PY01-HBTX1 | pa         | Ajudes a ram de paleta, obertura de regates, encasts de petits elements,... (P - 54) | 1.175,88  | 1,000  | 1.175,88 |
| 2         | PANETJ01   | u          | Neteja final d'obra (P - 38)   | 460,00    | 1,000  | 460,00   |

EUR

PRESSUPOST

Data: 28/09/23

Pàg.: 6

| <b>TOTAL</b> | <b>Capítulo</b> | <b>01.08</b> |   |           | <b>1.635,88</b> |        |
|--------------|-----------------|--------------|---|-----------|-----------------|--------|
| Obra         |                 | 01           | Presupuesto PR CFELIPA  |           |                 |        |
| Capítulo     |                 | 09           | GESTIO DE RESIDUS   |           |                 |        |
| NUM. CODI    | UA              | DESCRIPCIÓ   | PREU  | AMIDAMENT | IMPORT          |        |
| 1            | P2R6-4I6E       | m3           | Càrrega amb mitjans manuals i transport de residus inerts o no especials a instal·lació autoritzada de gestió de residus, amb contenidor de 5 m3 de capacitat (P - 20)  | 46,84     | 8,000           | 374,72 |
| 2            | P2RA-EU6C       | m3           | Disposició controlada en dipòsit autoritzat inclòs el cànon sobre la deposició controlada dels residus de la construcció, segons la LLEI 8/2008, de residus barrejats inerts amb una densitat 1 t/m3, procedents de construcció o demolició, amb codi 17 01 07 segons la Llista Europea de Residus (P - 21) | 26,45     | 8,000           | 211,60 |
| <b>TOTAL</b> | <b>Capítulo</b> | <b>01.09</b> |   |           | <b>586,32</b>   |        |
| Obra         |                 | 01           | Presupuesto PR CFELIPA  |           |                 |        |
| Capítulo     |                 | 10           | SEGURETAT I SALUT   |           |                 |        |
| NUM. CODI    | UA              | DESCRIPCIÓ   | PREU  | AMIDAMENT | IMPORT          |        |
| 1            | PASYS001        | u            | Partida destinada a totes les mesures preventives i equips de protecció tant col·lectius com individuals que es requereixi per la tipologia de l'obra. Inclou elaboració de Avaluació de risc específica de l'obra. (3% PEM) (P - 40)   | 575,00    | 1,000           | 575,00 |
| <b>TOTAL</b> | <b>Capítulo</b> | <b>01.10</b> |   |           | <b>575,00</b>   |        |

# AMIDAMENTS

Data: 28/09/23

Pàg.: 1

Obra 01 PRESUPUESTO PR CFELIPA  
 Capítol 01 TREBALLS PREVIS D'IMPLANTACIO

| NUM. | CODI    | UA | DESCRIPCIÓ  |
|------|---------|----|---|
| 1    | Z05P003 | m2 | Desplaçament i protecció de mobles i protecció de paviment i elements que puguin ser afectats per les feines, incluent la protecció del endolls, interruptors, llums, etc. i la neteja dels espais i elements afectats per les feines realitzades. queden incloses les netejes que siguin necessàries durant l'execució de les feines. (m2 de superfície de les zones afectades, amb aplicació de % a criteri de la df) |

| Num. | Text | Tipus | [C]    | [D] | [E] | [F] | TOTAL  | Fórmula       |
|------|------|-------|--------|-----|-----|-----|--------|---------------|
| 1    |      |       | 16,230 |     |     |     | 16,230 | C#*D##*E##*F# |

TOTAL AMIDAMENT 16,230

|   |            |    |  |
|---|------------|----|--|
| 2 | P653-8NA81 | m2 | Envà provisional d'obra de cartró guix, format per estructura autoportant lliure normal N amb perfil·leria de planxa d'acer galvanitzat, amb un gruix total de l'envà de 66 mm, muntants cada 600 mm de 36 mm d'amplària i canals d'amplària 36 mm, fixades mecànicament, fins arribar al sostre i sense afectar el paviment existent. Incorpora porta d'emergència per usuaris. Inclou el seu muntatge i desmuntatge, i les posteriors reparacions que hagi causat la seva implantació. |
|---|------------|----|--|

| Num. | Text | Tipus | [C]    | [D] | [E] | [F] | TOTAL  | Fórmula       |
|------|------|-------|--------|-----|-----|-----|--------|---------------|
| 1    |      |       | 10,800 |     |     |     | 10,800 | C#*D##*E##*F# |

TOTAL AMIDAMENT 10,800

Obra 01 PRESUPUESTO PR CFELIPA  
 Capítol 02 ENDERROCS I DESMUNTATGES

| NUM. | CODI       | UA | DESCRIPCIÓ  |
|------|------------|----|---|
| 1    | P21Z2-4RXK | m  | Tall en paret d'obra ceràmica, de 6 a 8 cm de fondària, amb disc de carborúndum |

| Num. | Text | Tipus | [C]    | [D] | [E] | [F] | TOTAL  | Fórmula       |
|------|------|-------|--------|-----|-----|-----|--------|---------------|
| 1    |      |       | 12,000 |     |     |     | 12,000 | C#*D##*E##*F# |

TOTAL AMIDAMENT 12,000

|   |            |    |  |
|---|------------|----|--|
| 2 | P214R-8GX3 | m2 | Enderroc de paret de bloc foradat de morter de ciment de 30 cm de gruix, a mà i amb martell trencador manual i càrrega manual de runa sobre camió o contenidor |
|---|------------|----|--|

| Num. | Text | Tipus | [C]    | [D] | [E] | [F] | TOTAL  | Fórmula       |
|------|------|-------|--------|-----|-----|-----|--------|---------------|
| 1    |      |       | 20,550 |     |     |     | 20,550 | C#*D##*E##*F# |

TOTAL AMIDAMENT 20,550

|   |            |    |   |
|---|------------|----|---|
| 3 | P214I-AKZM | m2 | Enderroc de cel ras i entramat de suport, amb mitjans manuals i càrrega manual sobre camió o contenidor |
|---|------------|----|---|

| Num. | Text | Tipus | [C]   | [D] | [E] | [F] | TOTAL | Fórmula       |
|------|------|-------|-------|-----|-----|-----|-------|---------------|
| 1    |      |       | 9,490 |     |     |     | 9,490 | C#*D##*E##*F# |

TOTAL AMIDAMENT 9,490

|   |            |   |   |
|---|------------|---|---|
| 4 | P2140-H8DU | u | Desmuntatge de fulla de porta interior de fusta de 2 m2 de superfície, com a màxim, amb recuperació de ferramentes, amb mitjans manuals, aplec de material per a la seva reutilització o restauració i càrrega de runa sobre camió o contenidor |
|---|------------|---|---|

| Num. | Text | Tipus | [C] | [D] | [E] | [F] | TOTAL | Fórmula |
|------|------|-------|-----|-----|-----|-----|-------|---------|
|------|------|-------|-----|-----|-----|-----|-------|---------|

# AMIDAMENTS

Data: 28/09/23

Pàg.: 2

|                        |            |       |  |     |     |     |       |             |
|------------------------|------------|-------|--|-----|-----|-----|-------|-------------|
| 1                      |            |       | 1,000  |     |     |     | 1,000 | C#*D#*E#*F# |
| <b>TOTAL AMIDAMENT</b> |            |       |  |     |     |     | 1,000 |             |
| 5                      | P2140-4RRN | u     | Arrencada de full i bastiment de porta interior amb mitjans manuals i càrrega manual sobre camió o contenidor  |     |     |     |       |             |
| Num.                   | Text       | Tipus | [C]  | [D] | [E] | [F] | TOTAL | Fórmula     |
| 1                      |            |       | 1,000  |     |     |     | 1,000 | C#*D#*E#*F# |
| <b>TOTAL AMIDAMENT</b> |            |       |  |     |     |     | 1,000 |             |
| 6                      | P212-6YA81 | u     | Desmuntatge de cabines fenòliques amb mitjans manuals i carrega de runa sobre camió o contenidor. Inclou desmuntatge de 2 divisòries de dimensions 600x1800x12 mm i panell compacte fixe de dimensions 1360x1800x12 mm formats per panell compacte fenòlic HPL en color groc amb estructura autoportant i ferratges de nylon suportat amb bases situades a 15 cm respecte el paviment. |     |     |     |       |             |
| Num.                   | Text       | Tipus | [C]  | [D] | [E] | [F] | TOTAL | Fórmula     |
| 1                      |            |       | 2,000  |     |     |     | 2,000 | C#*D#*E#*F# |
| <b>TOTAL AMIDAMENT</b> |            |       |  |     |     |     | 2,000 |             |
| 7                      | Z21J1011   | u     | Retirada dels elements que es vegin afectats pels enderrocs, com saboneres, portapapers, penjarobes.   |     |     |     |       |             |
| Num.                   | Text       | Tipus | [C]  | [D] | [E] | [F] | TOTAL | Fórmula     |
| 1                      |            |       | 3,000  |     |     |     | 3,000 | C#*D#*E#*F# |
| <b>TOTAL AMIDAMENT</b> |            |       |  |     |     |     | 3,000 |             |
| 8                      | P21D0-HBKG | u     | Desmuntatge per a substitució d'inodor, abocador o bidet, aixetes, mecanismes, desguassos i desconnexió de les xarxes d'aigua i d'evacuació, amb mitjans manuals i càrrega manual de runa sobre camió o contenidor   |     |     |     |       |             |
| Num.                   | Text       | Tipus | [C]  | [D] | [E] | [F] | TOTAL | Fórmula     |
| 1                      |            |       | 1,000  |     |     |     | 1,000 | C#*D#*E#*F# |
| <b>TOTAL AMIDAMENT</b> |            |       |  |     |     |     | 1,000 |             |
| 9                      | P214Q-4RPX | u     | Arrencada de bonera repicat i sanejat del paviment a les vores, amb mitjans manuals i càrrega manual de runa sobre camió o contenidor  |     |     |     |       |             |
| Num.                   | Text       | Tipus | [C]  | [D] | [E] | [F] | TOTAL | Fórmula     |
| 1                      |            |       | 1,000  |     |     |     | 1,000 | C#*D#*E#*F# |
| <b>TOTAL AMIDAMENT</b> |            |       |  |     |     |     | 1,000 |             |
| 10                     | P21GS-4RVI | u     | Arrencada de banyera, aixetes, sífo, desguassos i desconnexió de les xarxes de subministrament i d'evacuació, amb mitjans manuals i càrrega manual de runa sobre camió o contenidor  |     |     |     |       |             |
| Num.                   | Text       | Tipus | [C]  | [D] | [E] | [F] | TOTAL | Fórmula     |
| 1                      |            |       | 1,000  |     |     |     | 1,000 | C#*D#*E#*F# |
| <b>TOTAL AMIDAMENT</b> |            |       |  |     |     |     | 1,000 |             |
| 11                     | P2142-4RMM | m2    | Arrencada d'enrajolat en parament vertical, amb mitjans manuals i càrrega manual de runa sobre camió o contenidor  |     |     |     |       |             |
| Num.                   | Text       | Tipus | [C]  | [D] | [E] | [F] | TOTAL | Fórmula     |

# AMIDAMENTS

Data: 28/09/23

Pàg.: 3

1 21,440 21,440 C#\*D#\*E#\*F#

TOTAL AMIDAMENT 21,440

12 P2143-4RR2 m2 Arrencada de paviment ceràmic, amb mitjans manuals i càrrega manual de runa sobre camió o contenidor

| Num. | Text | Tipus | [C] | [D] | [E] | [F] | TOTAL | Fórmula |
|------|------|-------|-----|-----|-----|-----|-------|---------|
|------|------|-------|-----|-----|-----|-----|-------|---------|

1 10,650 10,650 C#\*D#\*E#\*F#

TOTAL AMIDAMENT 10,650

13 P214W-FEMJ m Tall en paviment de formigó de 10 cm de fondària com a mínim amb màquina tallajunts amb disc de diamant per a paviment, per a delimitar la zona a demolir

| Num. | Text | Tipus | [C] | [D] | [E] | [F] | TOTAL | Fórmula |
|------|------|-------|-----|-----|-----|-----|-------|---------|
|------|------|-------|-----|-----|-----|-----|-------|---------|

1 4,940 4,940 C#\*D#\*E#\*F#

TOTAL AMIDAMENT 4,940

14 P21GL-HIRP1 u Arrencada de les instal.lacions d'enllumenat existents en la zona d'actuació amb mitjants manuals i mecànics i càrrega de runa sobre camió o contenidor.

| Num. | Text | Tipus | [C] | [D] | [E] | [F] | TOTAL | Fórmula |
|------|------|-------|-----|-----|-----|-----|-------|---------|
|------|------|-------|-----|-----|-----|-----|-------|---------|

1 1,000 1,000 C#\*D#\*E#\*F#

TOTAL AMIDAMENT 1,000

15 P21GP-4RVM u Arrencada d'instal.lació de distribució d'aigua amb tubs, accessoris i aixetes per a cada unitat de 100 m2 de superfície servida per la instal.lació, amb mitjans manuals i càrrega manual sobre camió o contenidor

| Num. | Text | Tipus | [C] | [D] | [E] | [F] | TOTAL | Fórmula |
|------|------|-------|-----|-----|-----|-----|-------|---------|
|------|------|-------|-----|-----|-----|-----|-------|---------|

1 1,000 1,000 C#\*D#\*E#\*F#

TOTAL AMIDAMENT 1,000

16 P21DB-6PEU1 u Desmuntatge i adequació del tram de cablejat de la instal.lació contra incendis existent col·locada en el parament del vestíbul. Inclouent el polsador d'alarma analògic de ABS color vermell, i sirena interior amb senyal acústica.

| Num. | Text | Tipus | [C] | [D] | [E] | [F] | TOTAL | Fórmula |
|------|------|-------|-----|-----|-----|-----|-------|---------|
|------|------|-------|-----|-----|-----|-----|-------|---------|

1 1,000 1,000 C#\*D#\*E#\*F#

TOTAL AMIDAMENT 1,000

17 P21GS-4RVG u Arrencada de lavabo, suport, aixetes, sífó, desguassos i desconnexió de les xarxes de subministrament i d'evacuació, amb mitjans manuals i càrrega manual de runa sobre camió o contenidor

| Num. | Text | Tipus | [C] | [D] | [E] | [F] | TOTAL | Fórmula |
|------|------|-------|-----|-----|-----|-----|-------|---------|
|------|------|-------|-----|-----|-----|-----|-------|---------|

1 vestíbul accés vestuari masculí 1,000 1,000 C#\*D#\*E#\*F#

TOTAL AMIDAMENT 1,000

18 P21Q0-4RXJ1 u Arrencada de mirall

| Num. | Text | Tipus | [C] | [D] | [E] | [F] | TOTAL | Fórmula |
|------|------|-------|-----|-----|-----|-----|-------|---------|
|------|------|-------|-----|-----|-----|-----|-------|---------|

1 vestíbul accés vestuari masculí 1,000 1,000 C#\*D#\*E#\*F#

# AMIDAMENTS

Data: 28/09/23

Pàg.: 4

TOTAL AMIDAMENT 1,000

Obra 01 PRESUPUESTO PR CFELIPA  
 Capítol 03 OBRA NOVA  
 Títol 3 01 DIVISIONS INTERIORS I CEL RASOS

| NUM. | CODI       | UA | DESCRIPCIÓ   |
|------|------------|----|--|
| 1    | P6143-AWSB | m2 | Envà recolzat divisori de 10 cm de gruix, de supermaó de 500x200x100 mm, LD, categoria II, segons la norma UNE-EN 771-1, per a revestir, col·locat amb morter per a ram de paleta industrialitzat M 10 (10 N/mm2) de designació (G) segons la norma UNE-EN 998-2 |

| Num. | Text | Tipus | [C] | [D]   | [E] | [F] | TOTAL | Fórmula     |
|------|------|-------|-----|-------|-----|-----|-------|-------------|
| 1    |      |       |     | 2,080 |     |     | 2,080 | C#*D#*E#*F# |

TOTAL AMIDAMENT 2,080

|   |            |    |   |
|---|------------|----|---|
| 2 | P6125-7BIJ | m2 | Paret divisòria recolzada per a revestir de gruix 11,5 cm, de maó calat, de 240x115x100 mm, per a revestir, categoria I, HD, segons la norma UNE-EN 771-1, col·locat amb morter per a ram de paleta industrialitzat M 5 (5 N/mm2) de designació (G) segons norma UNE-EN 998-2 |
|---|------------|----|---|

| Num. | Text | Tipus | [C]    | [D] | [E] | [F] | TOTAL  | Fórmula     |
|------|------|-------|--------|-----|-----|-----|--------|-------------|
| 1    |      |       | 13,910 |     |     |     | 13,910 | C#*D#*E#*F# |

TOTAL AMIDAMENT 13,910

|   |            |    |   |
|---|------------|----|---|
| 3 | P6125-7BJV | m2 | Paret divisòria recolzada per a revestir de gruix 14 cm, de maó calat, de 290x140x100 mm, per a revestir, categoria I, HD, segons la norma UNE-EN 771-1, col·locat amb morter per a ram de paleta industrialitzat M 5 (5 N/mm2) de designació (G) segons norma UNE-EN 998-2 |
|---|------------|----|---|

| Num. | Text | Tipus | [C] | [D]   | [E] | [F] | TOTAL | Fórmula     |
|------|------|-------|-----|-------|-----|-----|-------|-------------|
| 1    |      |       |     | 1,470 |     |     | 1,470 | C#*D#*E#*F# |

TOTAL AMIDAMENT 1,470

|   |           |    |  |
|---|-----------|----|--|
| 4 | P844-B0Q5 | m2 | Cel ras registrable de bandes de fibres minerals compactades, acabat superficial amb vel de vidre de color blanc, amb cantell rebaixat (E) per a perfils de 15mm, de 1200 x 300 mm i 18 a 21 mm de gruix, classe d'absorció acústica C segons UNE-EN ISO 11654, resistència a la humitat 95% i reacció al foc A2-s1,d0, col·locat amb estructura d'acer galvanitzat vista, formada per perfils principals en forma de T invertida de 15 mm de base cada 1.2 m per a fixar al sostre mitjançant vareta de suspensió cada 1,2 m, i perfils secundaris formant retícula per a una alçària de cel ras de 4 m com a màxim |
|---|-----------|----|--|

| Num. | Text | Tipus | [C] | [D]   | [E] | [F] | TOTAL | Fórmula     |
|------|------|-------|-----|-------|-----|-----|-------|-------------|
| 1    |      |       |     | 9,490 |     |     | 9,490 | C#*D#*E#*F# |

TOTAL AMIDAMENT 9,490

|   |           |    |   |
|---|-----------|----|---|
| 5 | P89T-HBZL | m2 | Pintat en operacions de reparació, de parament vertical de guix, al plàstic picat o gotejat, amb una capa d'imprimació a la cola diluïda, una de pasta plàstica de picar i una de pintura plàstica, en superfícies des de 6 m2 fins a 15 m2 |
|---|-----------|----|---|

| Num. | Text | Tipus | [C] | [D]   | [E] | [F] | TOTAL | Fórmula     |
|------|------|-------|-----|-------|-----|-----|-------|-------------|
| 1    |      |       |     | 9,490 |     |     | 9,490 | C#*D#*E#*F# |

TOTAL AMIDAMENT 9,490

# AMIDAMENTS

Data: 28/09/23

Pàg.: 5

Capítulu 03 OBRA NOVA  
 Título 3 02 REVESTIMIENTOS

| NUM. | CODI      | UA | DESCRIPCIÓ   |
|------|-----------|----|--|
| 1    | P822-3NYD | m2 | Enrajolat de parament vertical interior a una alçària <= 3 m amb rajola de ceràmica premsada esmaltada brillant, rajola de valència, de forma rectangular o quadrada, de 26 a 45 peces/m2, preu alt, grup BIII (UNE-EN 14411), col·locades amb adhesiu cimentós tipus C1 segons norma UNE-EN 12004 i rejuntat amb beurada CG1 (UNE-EN 13888) |

| Num. | Text | Tipus | [C]   | [D]   | [E]   | [F] | TOTAL | Fórmula       |
|------|------|-------|-------|-------|-------|-----|-------|---------------|
| 1    |      |       | 1,000 | 1,820 | 2,500 |     | 4,550 | C#*D##*E##*F# |
| 2    |      |       | 2,000 | 1,000 | 2,500 |     | 5,000 | C#*D##*E##*F# |

TOTAL AMIDAMENT 9,550

|   |           |    |  |
|---|-----------|----|--|
| 2 | P822-3NXB | m2 | Enrajolat de parament vertical interior a una alçària <= 3 m amb rajola de ceràmica premsada esmaltada mat, rajola de valència, de forma rectangular o quadrada, de 6 a 15 peces/m2, preu mitjà, grup BIII (UNE-EN 14411), col·locades amb adhesiu cimentós tipus C1 T segons norma UNE-EN 12004 i rejuntat amb beurada CG1 (UNE-EN 13888) |
|---|-----------|----|--|

| Num. | Text | Tipus | [C]   | [D]   | [E]   | [F] | TOTAL  | Fórmula       |
|------|------|-------|-------|-------|-------|-----|--------|---------------|
| 1    |      |       | 2,000 | 3,900 | 2,500 |     | 19,500 | C#*D##*E##*F# |
| 2    |      |       | 2,000 | 1,800 | 2,500 |     | 9,000  | C#*D##*E##*F# |

TOTAL AMIDAMENT 28,500

|   |           |    |  |
|---|-----------|----|--|
| 3 | P811-3EKL | m2 | Arrebossat reglejat sobre parament vertical interior, a 3,00 m d'alçària, com a màxim, amb morter de ciment 1:4, deixat de regle |
|---|-----------|----|--|

| Num. | Text | Tipus | [C] | [D]    | [E] | [F] | TOTAL  | Fórmula       |
|------|------|-------|-----|--------|-----|-----|--------|---------------|
| 1    |      |       |     | 34,900 |     |     | 34,900 | C#*D##*E##*F# |

TOTAL AMIDAMENT 34,900

|   |           |    |  |
|---|-----------|----|--|
| 4 | P89H-4V76 | m2 | Pintat de parament vertical interior de ciment, amb pintura al silicat amb acabat llis, amb una capa de fons i dues d'acabat |
|---|-----------|----|--|

| Num. | Text | Tipus | [C] | [D]    | [E] | [F] | TOTAL  | Fórmula       |
|------|------|-------|-----|--------|-----|-----|--------|---------------|
| 1    |      |       |     | 34,900 |     |     | 34,900 | C#*D##*E##*F# |

TOTAL AMIDAMENT 34,900

|   |            |    |  |
|---|------------|----|--|
| 5 | P83E7-9KLB | m2 | Revestiment interior amb panell laminat decoratiu d'alta pressió HPL, tipus ignífug i d'aplicació general (CGF), de 10 mm de gruix, per a ús interior segons UNE-EN 438-4, comportament al foc B-s2, d0, cantell recte, amb una cara decorativa, acabat color llis i textura llisa semi-mat, col·locat adherit sobre parament vertical amb llata de fusta i adhesiu estructural de poliuretà monocomponent |
|---|------------|----|--|

| Num. | Text | Tipus | [C] | [D]    | [E] | [F] | TOTAL  | Fórmula       |
|------|------|-------|-----|--------|-----|-----|--------|---------------|
| 1    |      |       |     | 34,900 |     |     | 34,900 | C#*D##*E##*F# |

TOTAL AMIDAMENT 34,900

Obra 01 PRESUPUESTO PR CFELIPA  
 Capítulu 03 OBRA NOVA  
 Título 3 03 PAVIMENTS

| NUM. | CODI | UA | DESCRIPCIÓ |
|------|------|----|------------|
|------|------|----|------------|

# AMIDAMENTS

Data: 28/09/23

Pàg.: 6

1 P9D4-B2UV m2 Paviment interior de tova ceràmica d'elaboració mecànica, grup AIIb/AIII (UNE-EN 14411), de 30x30 cm, col·locada amb adhesiu per a rajola ceràmica C1 E ( UNE-EN 12004) i rejuntat amb beurada CG2 ( UNE-EN 13888)

| Num.                   | Text | Tipus | [C] | [D]    | [E] | [F] | TOTAL         | Fórmula     |
|------------------------|------|-------|-----|--------|-----|-----|---------------|-------------|
| 1                      |      |       |     | 10,650 |     |     | 10,650        | C#*D#*E#*F# |
| <b>TOTAL AMIDAMENT</b> |      |       |     |        |     |     | <b>10,650</b> |             |

Obra 01 PRESUPUESTO PR CFELIPA  
 Capítol 03 OBRA NOVA  
 Títol 3 04 FUSTERIES I PORTES

NUM. CODI UA DESCRIPCIÓ  
 1 PAY0-4ZHD1 u Muntatge amb reutilització de fulla de porta interior d'entrada a vestuari de 90 cm d'amplada, amb col·locació de ferramentes i tots els elements per deixar el conjunt acabat.

| Num.                   | Text | Tipus | [C] | [D]   | [E] | [F] | TOTAL        | Fórmula     |
|------------------------|------|-------|-----|-------|-----|-----|--------------|-------------|
| 1                      |      |       |     | 2,000 |     |     | 2,000        | C#*D#*E#*F# |
| <b>TOTAL AMIDAMENT</b> |      |       |     |       |     |     | <b>2,000</b> |             |

2 PAB1-61RC1 u Subministrament i muntatge de fulla de porta amb acabat de tauler HPL de 90 cm d'amplada, , amb mitjans manuals

| Num.                   | Text | Tipus | [C] | [D]   | [E] | [F] | TOTAL        | Fórmula     |
|------------------------|------|-------|-----|-------|-----|-----|--------------|-------------|
| 1                      |      |       |     | 1,000 |     |     | 1,000        | C#*D#*E#*F# |
| <b>TOTAL AMIDAMENT</b> |      |       |     |       |     |     | <b>1,000</b> |             |

3 P662-6YAD u Mòdul frontal de cabina sanitària format per una porta practicable i lateral fix, de 90 cm d'amplària i 205 cm d'alçada total, de tauler de resines fenòliques HPL de 13 mm de gruix amb acabat de color a les dues cares amb ferrament d'acer inoxidable, composta de 3 frontisses, 1 tirador, 1 tanca amb indicació exterior, peus regulables i perfil superior de suport amb elements de fixació

| Num.                   | Text | Tipus | [C] | [D]   | [E] | [F] | TOTAL        | Fórmula     |
|------------------------|------|-------|-----|-------|-----|-----|--------------|-------------|
| 1                      |      |       |     | 1,000 |     |     | 1,000        | C#*D#*E#*F# |
| <b>TOTAL AMIDAMENT</b> |      |       |     |       |     |     | <b>1,000</b> |             |

4 PAQA-BFY2 u Fulla per a porta corredissa encastada amb una llum de pas de 100x 200 cm, amb galze per a vidre, acabat superficial amb de DM lacat, ferratges de preu alt i folrat del bastiment de base amb fusta del mateix tipus, fixada a les guies de la caixa encastada

| Num.                   | Text | Tipus | [C] | [D]   | [E] | [F] | TOTAL        | Fórmula     |
|------------------------|------|-------|-----|-------|-----|-----|--------------|-------------|
| 1                      |      |       |     | 1,000 |     |     | 1,000        | C#*D#*E#*F# |
| <b>TOTAL AMIDAMENT</b> |      |       |     |       |     |     | <b>1,000</b> |             |

5 PKK0-6SCR u Reixeta de ventilació plana aluzinc de 20x20 cm, fixada mecànicament

| Num. | Text | Tipus | [C] | [D]   | [E] | [F] | TOTAL | Fórmula     |
|------|------|-------|-----|-------|-----|-----|-------|-------------|
| 1    |      |       |     | 1,000 |     |     | 1,000 | C#*D#*E#*F# |

# AMIDAMENTS

Data: 28/09/23

Pàg.: 7

TOTAL AMIDAMENT 1,000

Obra 01 PRESUPUESTO PR CFELIPA  
 Capítulo 03 OBRA NOVA  
 Título 3 05 IMPERMEABILITZACIONS

| NUM. | CODI       | UA | DESCRIPCIÓ  |
|------|------------|----|---|
| 1    | E775SJUFC1 | m2 | Làmina de polietilè amb estructura quadrículada, de 3 mm de gruix, conformada en forma de cola de milano, amb una tela no teixida al seu revers per a l'adhesió amb morters de base ciment segons UNE EN 12.004, col.locada adherida amb ciment cola. Inclosa p.p. de banda impermeabilitzant d'unió entre làmines i p.p. d'angles. |

| Num. | Text | Tipus | [C] | [D]   | [E] | [F] | TOTAL | Fórmula     |
|------|------|-------|-----|-------|-----|-----|-------|-------------|
| 1    |      |       |     | 9,490 |     |     | 9,490 | C#*D#*E#*F# |

TOTAL AMIDAMENT 9,490

|   |            |   |   |
|---|------------|---|---|
| 2 | E775SJUFC2 | u | Barrera de vapor/estanquitat amb làmina impermeabilitzant de polietilè, de 0,5 mm de gruix recoberta amb una tela no teixida per ambdues cares per a l'adhesió amb morters de base ciment segons UNE EN 12.004, col.locada adherida amb ciment cola. Inclosa p.p. de banda impermeabilitzant d'unió entre làmines i p.p. d'angles |
|---|------------|---|---|

| Num. | Text | Tipus | [C] | [D]   | [E] | [F] | TOTAL | Fórmula     |
|------|------|-------|-----|-------|-----|-----|-------|-------------|
| 1    |      |       |     | 9,490 |     |     | 9,490 | C#*D#*E#*F# |

TOTAL AMIDAMENT 9,490

Obra 01 PRESUPUESTO PR CFELIPA  
 Capítulo 04 EQUIPAMENT SANITARIS

| NUM. | CODI      | UA | DESCRIPCIÓ  |
|------|-----------|----|---|
| 1    | PC16-5NML | m2 | Mirall de lluna incolora de 5 mm de gruix, col·locat fixat mecànicament sobre el parament |

| Num. | Text | Tipus | [C]   | [D] | [E] | [F] | TOTAL | Fórmula     |
|------|------|-------|-------|-----|-----|-----|-------|-------------|
| 1    |      |       | 1,000 |     |     |     | 1,000 | C#*D#*E#*F# |

TOTAL AMIDAMENT 1,000

|   |            |   |  |
|---|------------|---|--|
| 2 | PJ1X1-HBUE | u | Inodor de porcellana vitrificada, de sortida vertical, amb seient i tapa, cisterna i mecanismes de descàrrega i alimentació incorporats, de color blanc, preu mitjà, col·locat sobre el paviment i connectat a la xarxa d'evacuació, substituint un element existent d'iguals característiques |
|---|------------|---|--|

| Num. | Text | Tipus | [C]   | [D] | [E] | [F] | TOTAL | Fórmula     |
|------|------|-------|-------|-----|-----|-----|-------|-------------|
| 1    |      |       | 2,000 |     |     |     | 2,000 | C#*D#*E#*F# |

TOTAL AMIDAMENT 2,000

|   |           |   |  |
|---|-----------|---|--|
| 3 | PJ41-HA1T | u | Seient abatible mural per a dutxa de bany adaptat, amb banquetta de 350x450 mm, d'alumini recobert de niló, col·locat amb fixacions mecàniques |
|---|-----------|---|--|

| Num. | Text | Tipus | [C]   | [D] | [E] | [F] | TOTAL | Fórmula     |
|------|------|-------|-------|-----|-----|-----|-------|-------------|
| 1    |      |       | 2,000 |     |     |     | 2,000 | C#*D#*E#*F# |

# AMIDAMENTS

Data: 28/09/23

Pàg.: 8

TOTAL AMIDAMENT 2,000

4 PJ42-HA1L u Dispensador de paper en rotlle per a eixugamans, de dimensions 290 x 310 x 190 mm, col·locat amb fixacions mecàniques

| Num. | Text | Tipus | [C]   | [D] | [E] | [F] | TOTAL | Fórmula     |
|------|------|-------|-------|-----|-----|-----|-------|-------------|
| 1    |      |       | 1,000 |     |     |     | 1,000 | C#*D#*E#*F# |

TOTAL AMIDAMENT 1,000

5 PJ43-HA1E u Dosificador de sabó vertical, de dimensions 118x206x68 mm, capacitat d'1,1 kg, d'acer inoxidable amb acabat satinat en superfícies exposades, antivandàlic i amb visor de nivell de sabó i clau de seguretat, col·locat amb fixacions mecàniques

| Num. | Text | Tipus | [C]   | [D] | [E] | [F] | TOTAL | Fórmula     |
|------|------|-------|-------|-----|-----|-----|-------|-------------|
| 1    |      |       | 1,000 |     |     |     | 1,000 | C#*D#*E#*F# |

TOTAL AMIDAMENT 1,000

6 PJ117-3BJH u Lavabo amb suport de peu de porcellana esmaltada, senzill, d'amplària <= 53 cm, de color blanc i preu mitjà, col·locat sobre peu

| Num. | Text | Tipus | [C]   | [D] | [E] | [F] | TOTAL | Fórmula     |
|------|------|-------|-------|-----|-----|-----|-------|-------------|
| 1    |      |       | 1,000 |     |     |     | 1,000 | C#*D#*E#*F# |

TOTAL AMIDAMENT 1,000

7 PJ41-HA1S u Barra mural doble abatible per a bany adaptat, de 800 mm de llargària i 35 mm de D, de tub d'alumini recobert de niló, col·locat amb fixacions mecàniques

| Num. | Text | Tipus | [C]   | [D] | [E] | [F] | TOTAL | Fórmula     |
|------|------|-------|-------|-----|-----|-----|-------|-------------|
| 1    |      |       | 1,000 |     |     |     | 1,000 | C#*D#*E#*F# |

TOTAL AMIDAMENT 1,000

8 PJ21Q-VLTA u Dutxa adaptada de xorro amb tub flexible, soporte mural, preu mitjà, col·locada amb fixacions mecàniques.

| Num. | Text           | Tipus | [C]   | [D] | [E] | [F] | TOTAL | Fórmula     |
|------|----------------|-------|-------|-----|-----|-----|-------|-------------|
| 1    | dutxa adaptada |       | 2,000 |     |     |     | 2,000 | C#*D#*E#*F# |

TOTAL AMIDAMENT 2,000

Obra 01 PRESUPUESTO PR CFELIPA  
 Capítol 05 INSTAL·LACIÓ ELÈCTRICA

| NUM. | CODI     | UA | DESCRIPCIÓ   |
|------|----------|----|--|
| 1    | PAELEC01 | u  | Remodelació de l'instal·lació elèctrica existent per l'adequació a les noves necessitats, mitjançant ramal per cel·las protegit amb tub corrugat reforçat i la resta vista per parets amb tub rigid. |

| Num. | Text | Tipus | [C]   | [D] | [E] | [F] | TOTAL | Fórmula     |
|------|------|-------|-------|-----|-----|-----|-------|-------------|
| 1    |      |       | 1,000 |     |     |     | 1,000 | C#*D#*E#*F# |

TOTAL AMIDAMENT 1,000

2 PH12-H9DZ u Lumenera decorativa tipus downlight, amb portalàmpades G24q-3, amb 2 làmpades fluorescents de 26 W i 230 V de tensió d'alimentació amb una temperatura de color de 3000 ó 4000 K i un grau de rendiment de color

EUR

# AMIDAMENTS

Data: 28/09/23

Pàg.: 9

Ra=82, amb unes dimensions de 253 mm de diàmetre i 220 mm d'alçària, amb reflector platejat, grau de protecció IP 20, equip electrònic i muntada superficialment al sostre

| Num.                   | Text | Tipus | [C] | [D]   | [E] | [F] | TOTAL        | Fórmula     |
|------------------------|------|-------|-----|-------|-----|-----|--------------|-------------|
| 1                      |      |       |     | 1,000 |     |     | 1,000        | C#*D#*E#*F# |
| <b>TOTAL AMIDAMENT</b> |      |       |     |       |     |     | <b>1,000</b> |             |

Obra 01 PRESUPUESTO PR CFELIPA  
 Capítulo 06 INSTAL·LACIÓ ACS

| NUM. | CODI    | UA | DESCRIPCIÓ   |
|------|---------|----|--|
| 1    | PAACS01 | u  | Realització d'instal·lació d'aigua freda i calenta, des de ramal horitzontal fins a cada aparell sanitari mitjançant canonades empotrades inclos ajudes de ram de paleta |

| Num.                   | Text | Tipus | [C] | [D]   | [E] | [F] | TOTAL        | Fórmula     |
|------------------------|------|-------|-----|-------|-----|-----|--------------|-------------|
| 1                      |      |       |     | 1,000 |     |     | 1,000        | C#*D#*E#*F# |
| <b>TOTAL AMIDAMENT</b> |      |       |     |       |     |     | <b>1,000</b> |             |

Obra 01 PRESUPUESTO PR CFELIPA  
 Capítulo 07 INSTAL·LACIO D'EVACUACIÓ I SANEJAMENT

| NUM. | CODI      | UA | DESCRIPCIÓ   |
|------|-----------|----|--|
| 1    | PJ38-HJRP | u  | Desguàs recte per a lavabo, amb tap i cadeneta incorporats, de PVC, de diàmetre 40 mm, connectat a un ramal o a un sífo de PVC |

| Num.                   | Text | Tipus | [C] | [D]   | [E] | [F] | TOTAL        | Fórmula     |
|------------------------|------|-------|-----|-------|-----|-----|--------------|-------------|
| 1                      |      |       |     | 1,000 |     |     | 1,000        | C#*D#*E#*F# |
| <b>TOTAL AMIDAMENT</b> |      |       |     |       |     |     | <b>1,000</b> |             |

| NUM. | CODI      | UA | DESCRIPCIÓ  |
|------|-----------|----|---|
| 2    | PJ38-HEV1 | u  | Construcció de desguassos de PVC per inodors, dutxes. |

| Num.                   | Text | Tipus | [C] | [D]   | [E] | [F] | TOTAL        | Fórmula     |
|------------------------|------|-------|-----|-------|-----|-----|--------------|-------------|
| 1                      |      |       |     | 1,000 |     |     | 1,000        | C#*D#*E#*F# |
| <b>TOTAL AMIDAMENT</b> |      |       |     |       |     |     | <b>1,000</b> |             |

Obra 01 PRESUPUESTO PR CFELIPA  
 Capítulo 08 VARIOS

| NUM. | CODI       | UA | DESCRIPCIÓ  |
|------|------------|----|---|
| 1    | PY01-HBTX1 | pa | Ajudes a ram de paleta, obertura de regates, encasts de petits elements,... |

| Num.                   | Text | Tipus | [C] | [D]   | [E] | [F] | TOTAL        | Fórmula     |
|------------------------|------|-------|-----|-------|-----|-----|--------------|-------------|
| 1                      |      |       |     | 1,000 |     |     | 1,000        | C#*D#*E#*F# |
| <b>TOTAL AMIDAMENT</b> |      |       |     |       |     |     | <b>1,000</b> |             |

| NUM. | CODI     | UA | DESCRIPCIÓ          |
|------|----------|----|---------------------|
| 2    | PANETJ01 | u  | Neteja final d'obra |

# AMIDAMENTS

Data: 28/09/23

Pàg.: 10

AMIDAMENT DIRECTE

Obra 01 PRESUPUESTO PR CFELIPA  
 Capítol 09 GESTIO DE RESIDUS

| NUM. | CODI      | UA | DESCRIPCIÓ  |
|------|-----------|----|---|
| 1    | P2R6-4I6E | m3 | Càrrega amb mitjans manuals i transport de residus inerts o no especials a instal·lació autoritzada de gestió de residus, amb contenidor de 5 m3 de capacitat |

| Num. | Text | Tipus | [C]   | [D] | [E] | [F] | TOTAL | Fórmula     |
|------|------|-------|-------|-----|-----|-----|-------|-------------|
| 1    |      |       | 8,000 |     |     |     | 8,000 | C#*D#*E#*F# |

TOTAL AMIDAMENT

| NUM. | CODI      | UA | DESCRIPCIÓ   |
|------|-----------|----|--|
| 2    | P2RA-EU6C | m3 | Disposició controlada en dipòsit autoritzat inclòs el cànon sobre la deposició controlada dels residus de la construcció, segons la LLEI 8/2008, de residus barrejats inerts amb una densitat 1 t/m3, procedents de construcció o demolició, amb codi 17 01 07 segons la Llista Europea de Residus |

| Num. | Text | Tipus | [C]   | [D] | [E] | [F] | TOTAL | Fórmula     |
|------|------|-------|-------|-----|-----|-----|-------|-------------|
| 1    |      |       | 8,000 |     |     |     | 8,000 | C#*D#*E#*F# |

TOTAL AMIDAMENT

Obra 01 PRESUPUESTO PR CFELIPA  
 Capítol 10 SEGURETAT I SALUT

| NUM. | CODI     | UA | DESCRIPCIÓ   |
|------|----------|----|--|
| 1    | PASYS001 | u  | Partida destinada a totes les mesures preventives i equips de protecció tant col·lectius com individuals que es requereixi per la tipologia de l'obra. Inclou elaboració de Avaluació de risc específica de l'obra. (3% PEM) |

| Num. | Text | Tipus | [C] | [D]   | [E] | [F] | TOTAL | Fórmula     |
|------|------|-------|-----|-------|-----|-----|-------|-------------|
| 1    |      |       |     | 1,000 |     |     | 1,000 | C#*D#*E#*F# |

TOTAL AMIDAMENT