

client

Barcelona 

MUSEU D'HISTÒRIA
DE BARCELONA

disseny

Bonjoch

**El Born. Museu d'Història de Barcelona
Nou accés exposició permanent**

nom plànol

escala

Din-A3

data

Juny 2026

núm plànol

000.v1

justificació del projecte

El present document s'emmarca dins la proposta de renovació de l'exposició permanent del Museu d'Història de Barcelona a l'espai d'El Born, amb l'objectiu de millorar la visibilitat, accessibilitat i capacitat d'atracció de la sala expositiva dins el recorregut habitual dels visitants del centre.

Actualment, l'equipament rep un volum elevat de trànsit de públic gràcies als corredors i balconades perimetrals amb vistes al jaciment arqueològic, que constitueixen un dels principals punts d'interès de l'espai. Tot i això, s'ha detectat que una part significativa dels visitants no accedeix a la sala d'exposició permanent, ja sigui per desconeixement de la seva existència o per la poca visibilitat i posició centrada de l'accés actual.

En el marc del canvi i actualització de l'exposició, es planteja una reorganització estratègica dels accessos amb la voluntat d'integrar millor la sala dins els fluxos naturals de circulació del públic. La proposta consisteix en el trasllat de l'accés principal des de la seva ubicació actual —situada en un punt intermedi de baixa circulació— cap a una cantonada directament vinculada al corredor amb major afluència de visitants del centre.

Aquesta nova implantació permetrà augmentar considerablement la visibilitat de l'entrada a l'exposició, generant una relació més directa entre el recorregut espontani dels usuaris i l'espai museogràfic. D'aquesta manera, es pretén incentivar l'accés tant de visitants habituals com de viatgers i turistes, afavorint una descoberta més intuïtiva i natural de l'exposició.

La intervenció que es desenvolupa en el projecte que s'exposa a continuació respon, per tant, a la necessitat de reforçar la presència de l'exposició permanent dins el conjunt de l'equipament, optimitzant-ne l'accessibilitat, millorant-ne la integració espacial i potenciant-ne la capacitat de captació de públic.

La intervenció contempla en primer lloc actuar amb el màxim respecte amb l'estructura original, i que s'integri amb total naturalitat en l'entorn existent. És previst retirar part dels actuals vidres de la cantonada, i crear un cancell amb porta automatitzada que a més, permetra un major control del clima interior de l'exposició. Cal tenir en compte que l'actual entrada en posició central de façana principal, es compon de dues fulles corredisses de grans dimensions que estan permanentment obertes en horari de públic. Aquest fet no permetia acollir noves obres artístiques en cessió que eren primordials per la nova concepció museística. El torniquet de control de pas es reubica dins aquest nou cancell.

Aquest nou accés està concebut amb una estructura metàl·lica de pòrtics i encavallades, acoblable de forma mecànica dins la seva ubicació, sense soldadures, i que recolza en el paviment en aquells punts que permeten la càrrega. Es tracta d'un paviment tècnic elevat de plaques, sobre una llosa de formigó. Part del paviment és registrable per a instal·lacions de cablejat, dades i clima. S'ha tingut en compte quines parts es poden condemnar i quines no.

Part d'aquesta nova zona d'accés es recobrirà amb un nou paviment textil Interface Barricade, que seguirà sent registrable. Això permet ocultar part de les reixes perimetrals que abastien de clima, que es reconduïxen de tal manera que climatitzin exclusivament la part del recinte interior. D'una altra forma, haguessin quedat alguns trams d'impulsió de clima en una part que serà exterior.

client	disseny	nom plànol	escala	data	núm plànol
 MUSEU D'HISTÒRIA DE BARCELONA		El Born. Museu d'Història de Barcelona Nou accés exposició permanent	Din-A3	Juny 2026	000 .v1

estat original

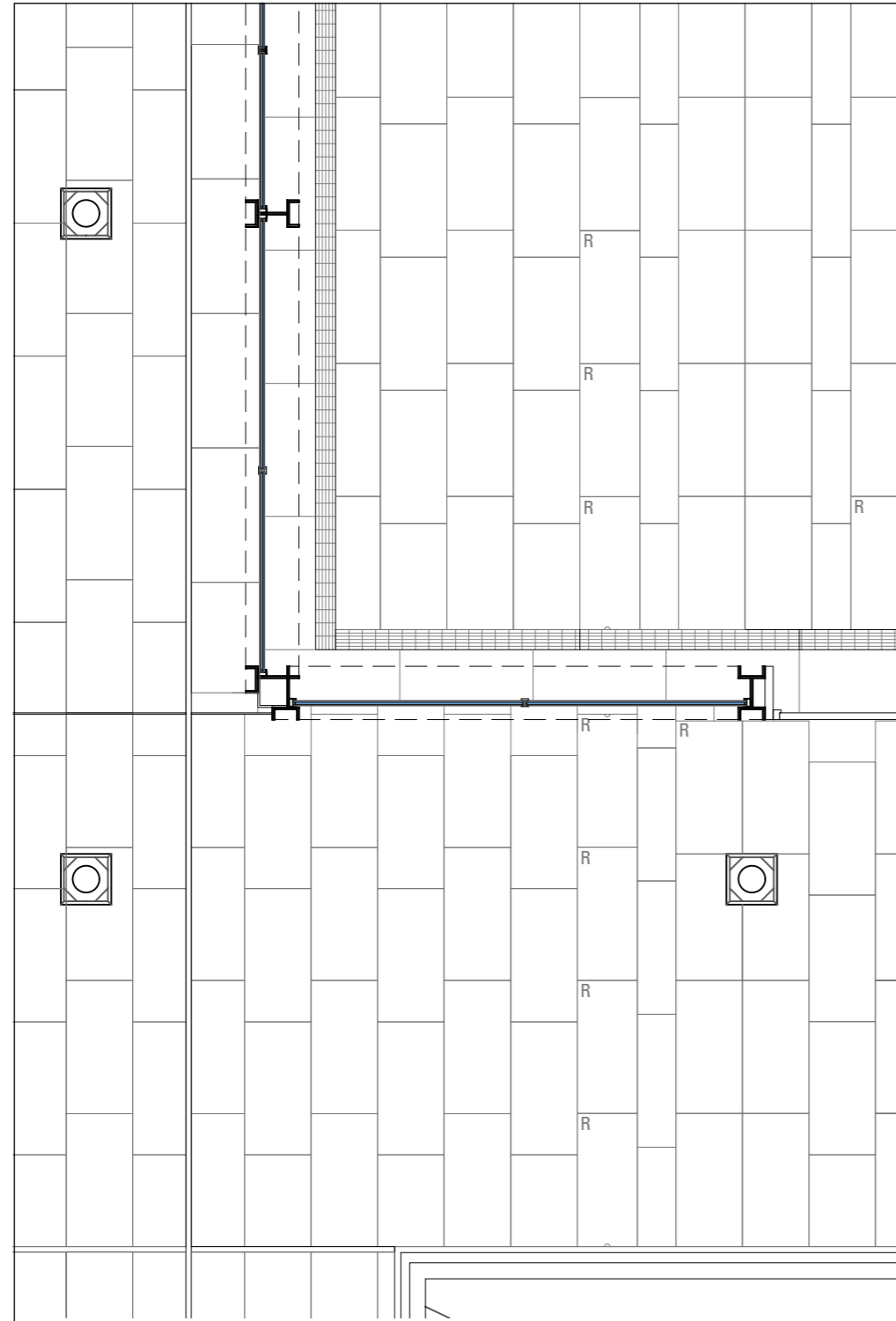

proposta

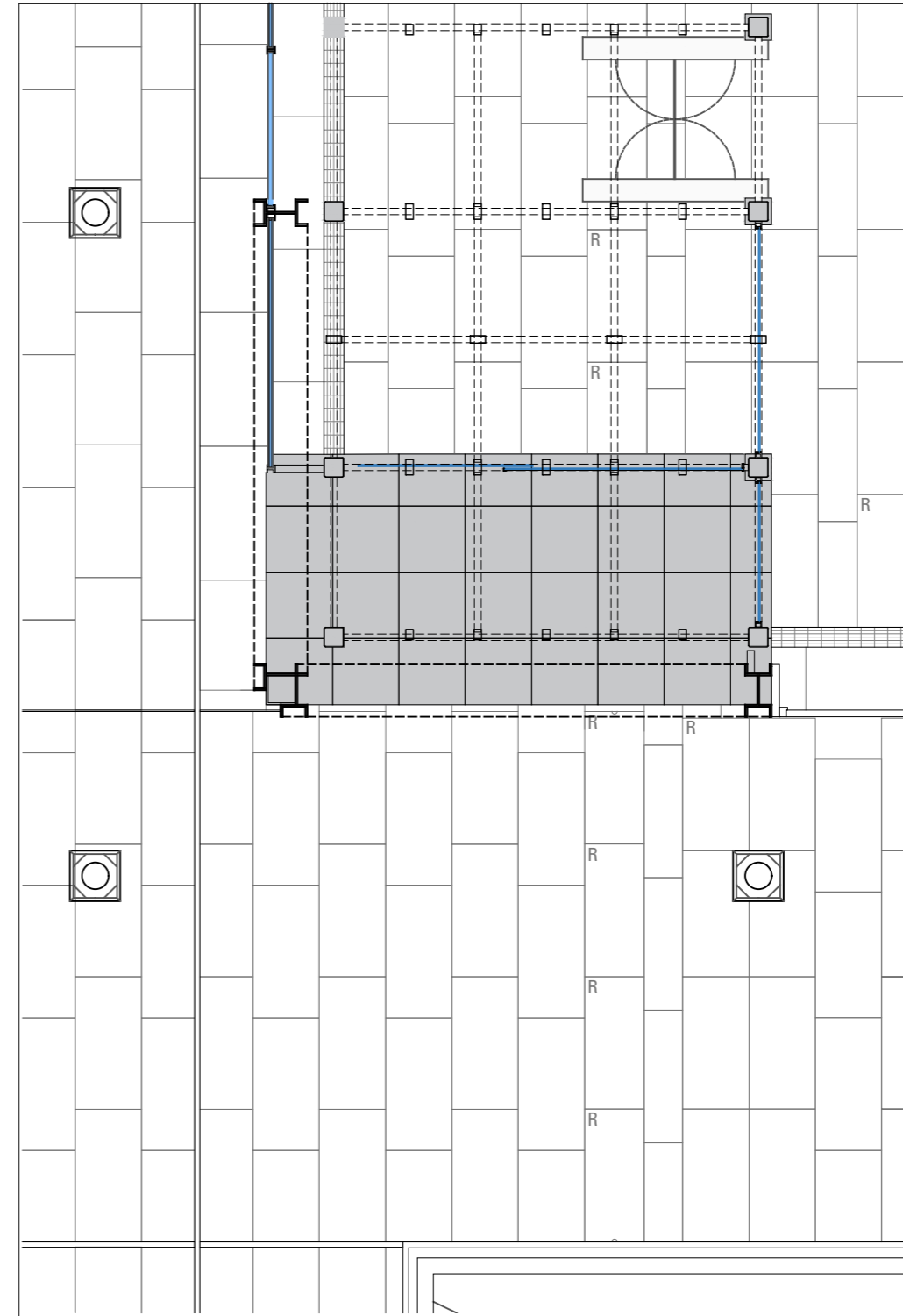

client

Barcelona 

MUSEU D'HISTÒRIA
DE BARCELONA

disseny

Bonjoch

**El Born. Museu d'Història de Barcelona
Nou accés exposició permanent**

nom plànol

Planta en estat actual i proposta

escala

1:50
Din-A3

data

Juny 2026

núm plànol

001.v1

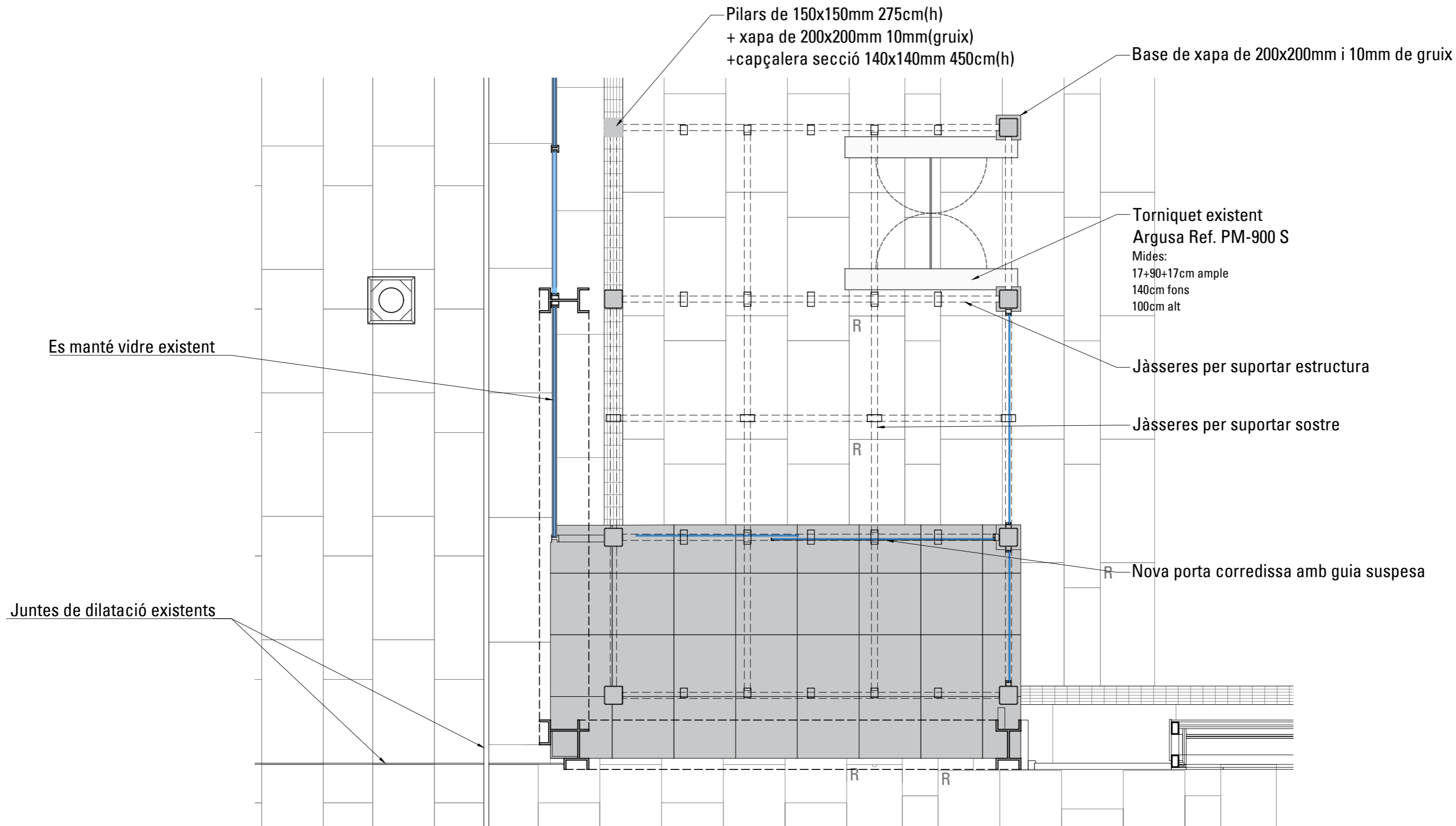

client

Barcelona 

MUSEU D'HISTÒRIA
DE BARCELONA

disseny

Bonjoch

El Born. Museu d'Història de Barcelona
Nou accés exposició permanent

nom plànol

Planta proposta i anotacions

escala

1:30
Din-A3

data

Juny 2026

núm plànol

002.V1



Retirar 1 vidre Climalit
i perfil·leria met·lica

Retirar 2 vidres Climalit
i perfil·leria met·lica

Afegir paviment
Interface Barricade
negre 50x50cm
17m²

- 1.- Retirada dels dos vidres Climalit frontals, per a la seva reubicació a l'interior del cancell. Retirada de la perfil·leria met·lica.
- 2.- Retirada del vidre Climalit lateral, i del fragment de perfil·leria corresponent.
- 3.- Construcció de pòrtics amb estructura met·lica de 100x60mm a l'interior per formar nou cancell d'entrada.
- 4.- Col·locació de nou parament de vidre interior i porta automàtica Manusa.
- 5.- Reubicació del torniquet d'accés existent amb les connexions corresponents.
- 6.- Col·locació de 17m² de paviment Interface Barricade a la zona de cancell, ocultant reixetes existents que de forma prèvia s'hauran anul·lat.

client

Barcelona 

MUSEU D'HISTÒRIA
DE BARCELONA

disseny

Bonjoch

El Born. Museu d'Història de Barcelona
Nou accés exposició permanent

nom plànol

Indicacions principals

escala

Din-A3

data

Juny 2026

núm plànol

000.v1



Zona del futur accés

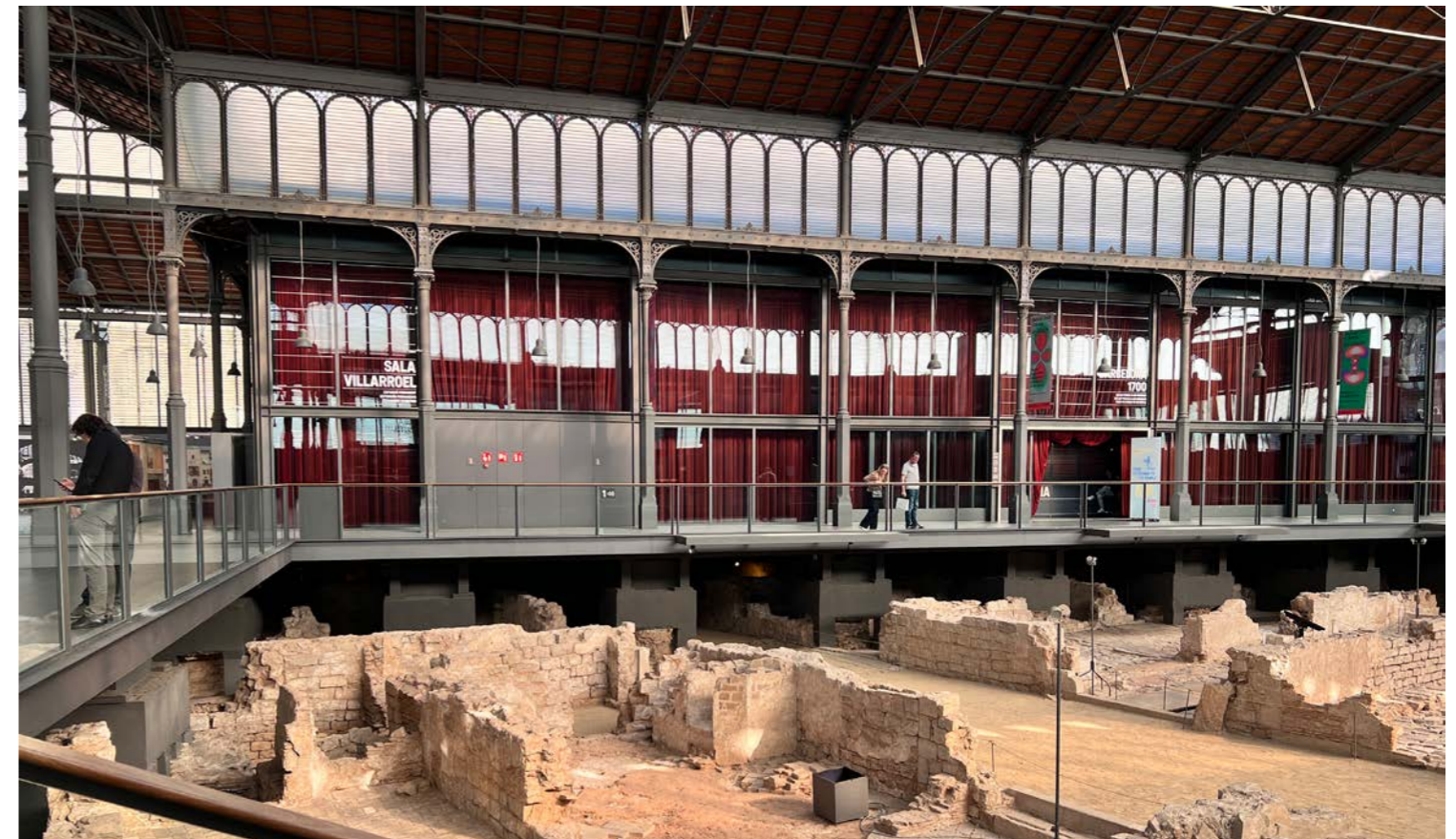

Vista del accés actual i el jaciment

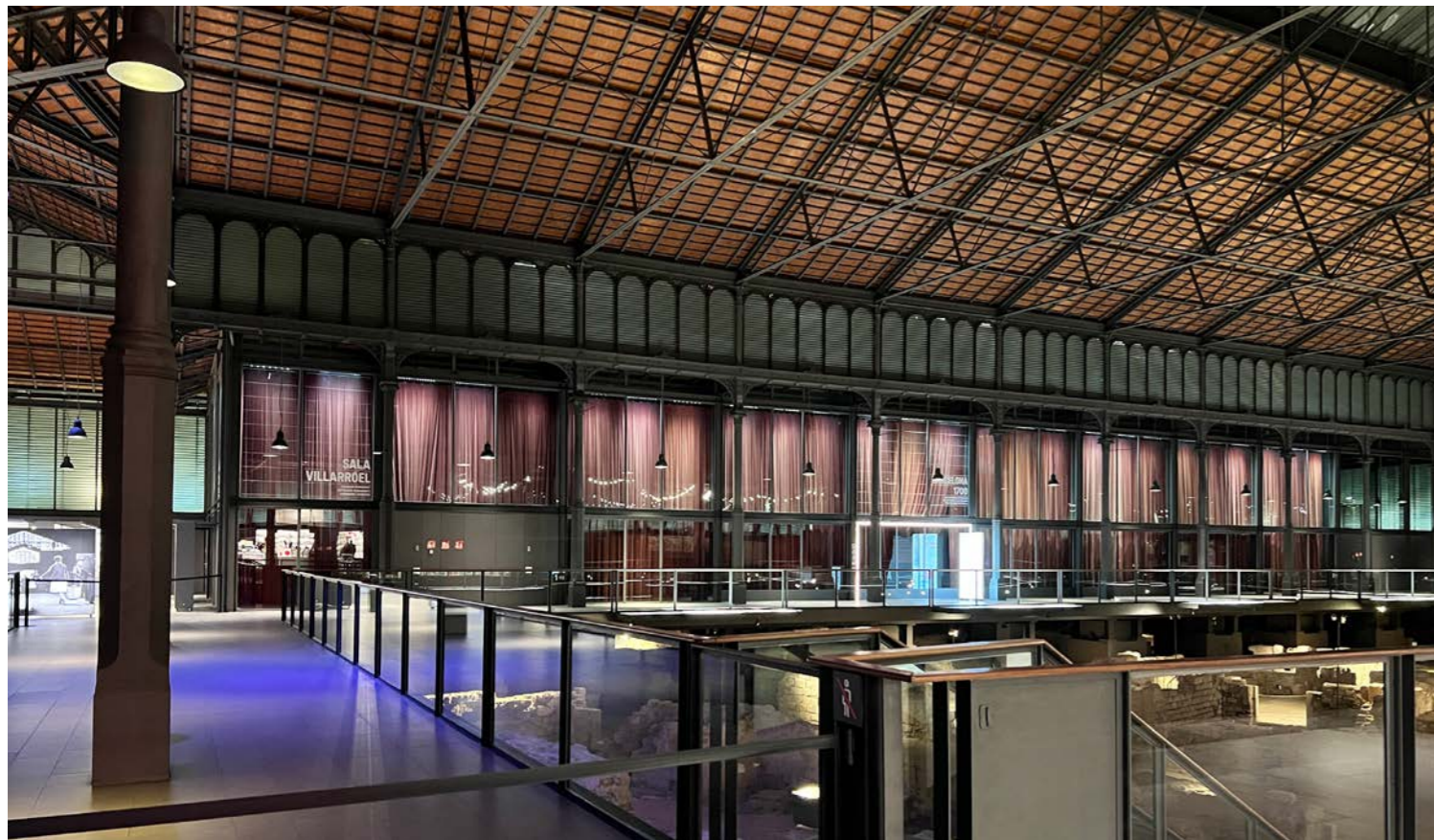

Vista nocturna



Reixes de ventilació a intervenir

client	disseny	nom plànol	escala	data	núm plànol
Barcelona  MUSEU D'HISTÒRIA DE BARCELONA	Bonjoch	El Born. Museu d'Història de Barcelona Nou accés exposició permanent	Din-A3	Juny 2026	000.v1
		imatges estat original			



client

Barcelona 

MUSEU D'HISTÒRIA
DE BARCELONA

disseny

Bonjoch

El Born. Museu d'Història de Barcelona
Nou accés exposició permanent

nom plànol

Vista 3D de la proposta

escala

Din-A3

data

Juny 2026

núm plànol

000.v1

Proposta moviment nou conducte

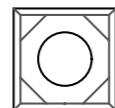

Sortida d'aire existent

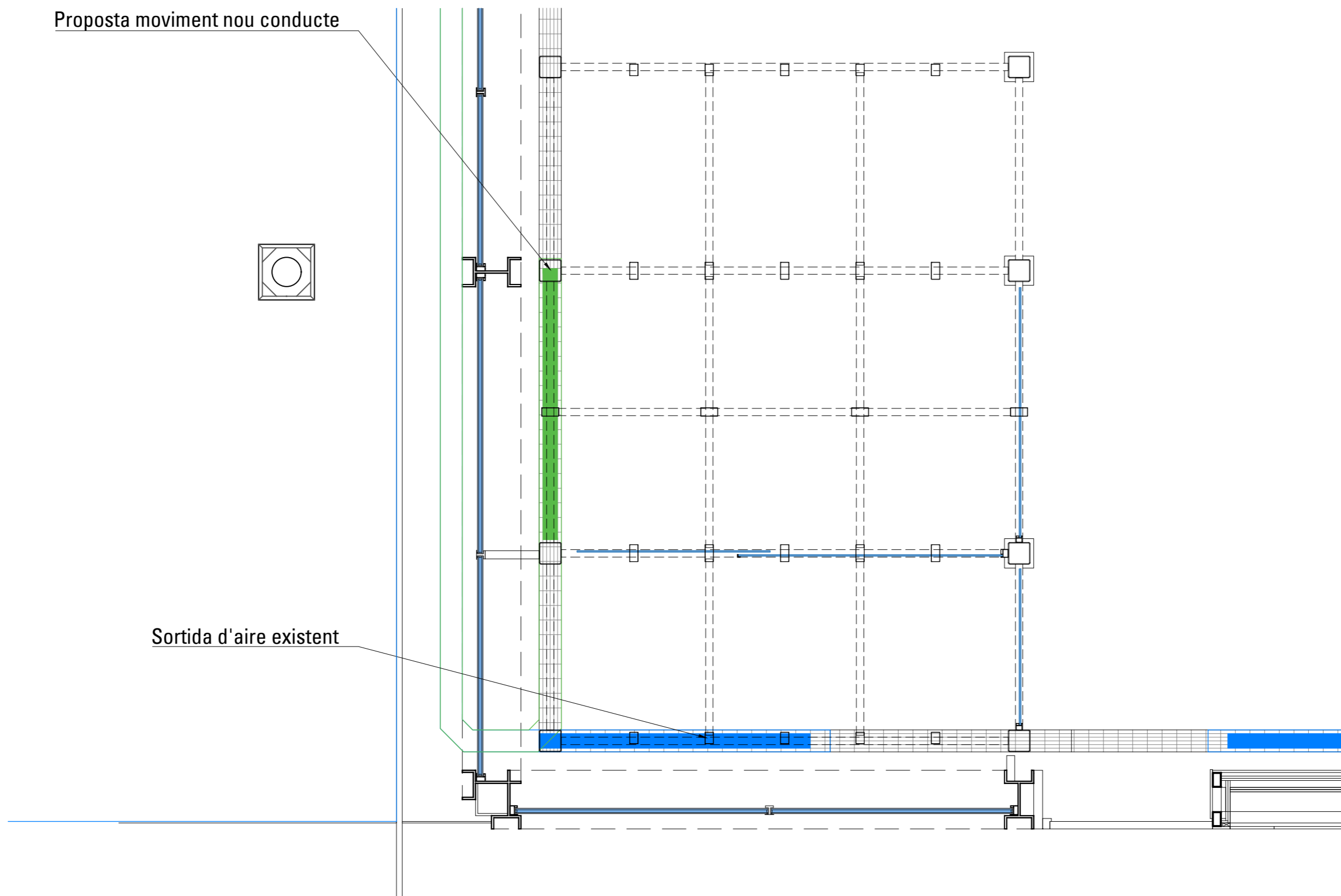

client

Barcelona 

MUSEU D'HISTÒRIA
DE BARCELONA

disseny

Bonjoch

**El Born. Museu d'Història de Barcelona
Nou accés exposició permanent**

nom plànol

Planta reixes ventilació en paviment

escala

1:30
Din-A3

data

Juny 2026

núm plànol

003.v1

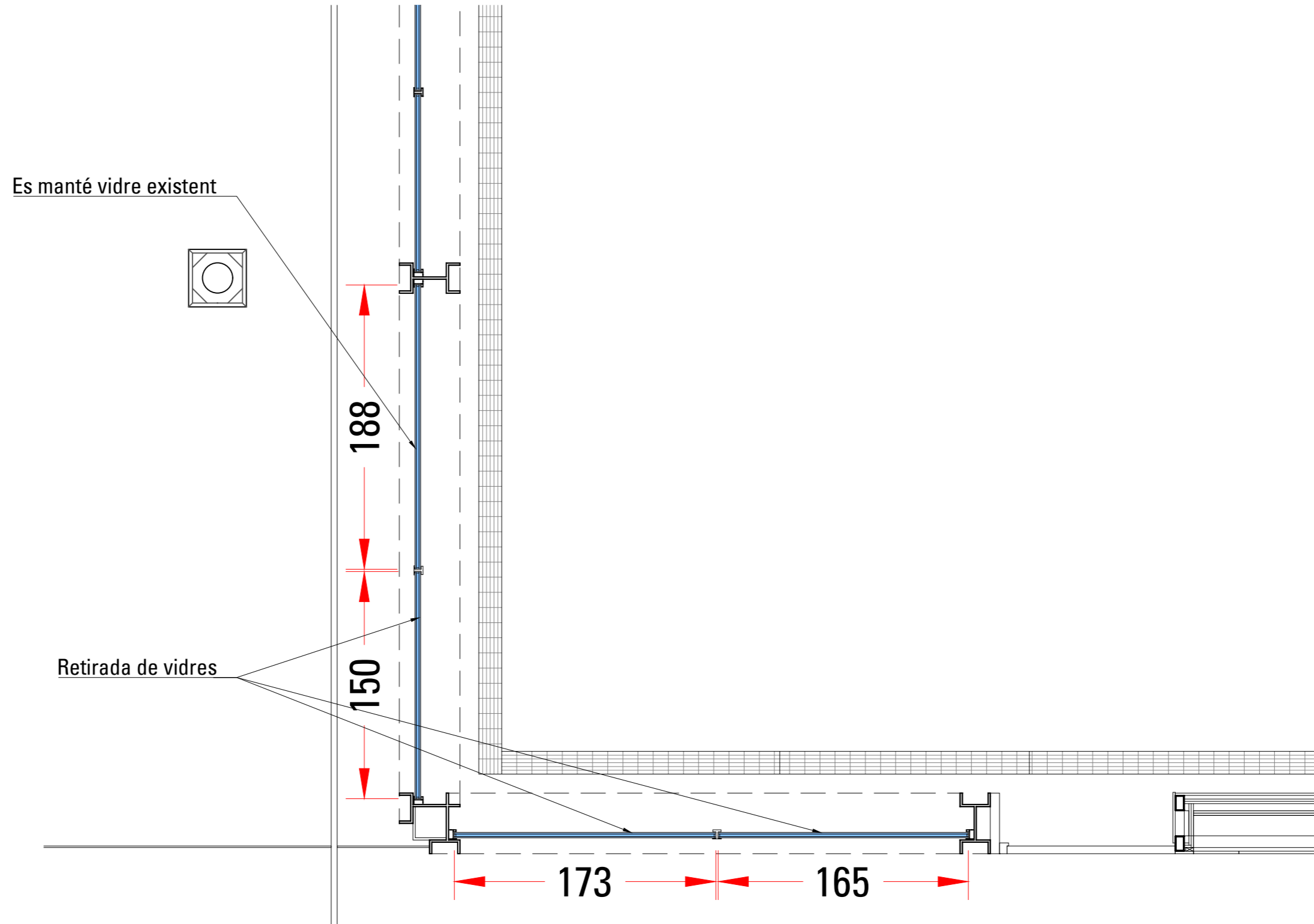

client

Barcelona 

MUSEU D'HISTÒRIA
DE BARCELONA

disseny

Bonjoch

**El Born. Museu d'Història de Barcelona
Nou accés exposició permanent**

nom plànol

Planta vidres

escala

1:30
Din-A3

data

Juny 2026

núm plànol

004.V1

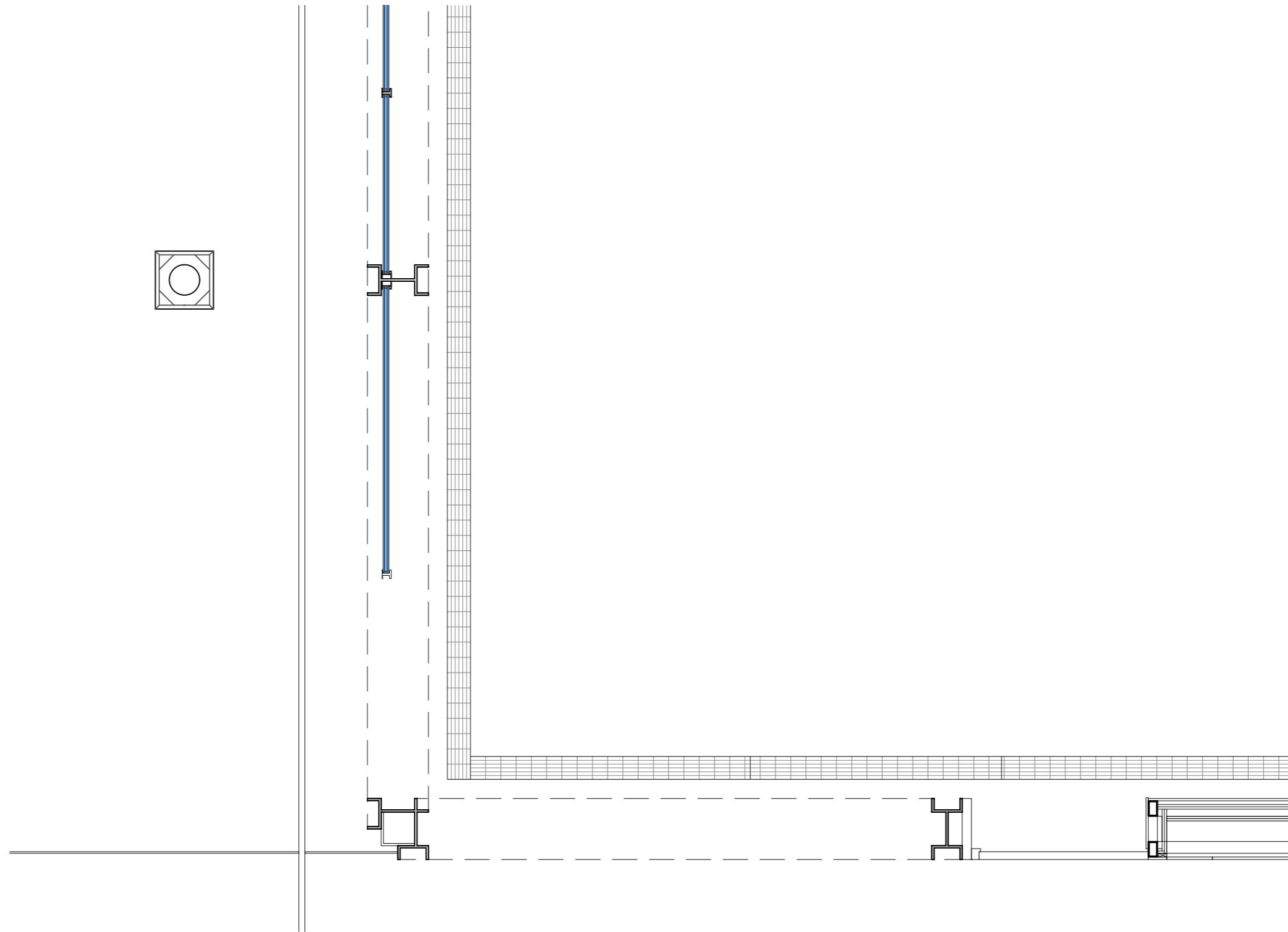

client

Barcelona 

MUSEU D'HISTÒRIA
DE BARCELONA

disseny

Bonjoch

**El Born. Museu d'Història de Barcelona
Nou accés exposició permanent**

nom plànol

Planta neta

escala

1:30
Din-A3

data

Juny 2026

núm plànol

005.v1

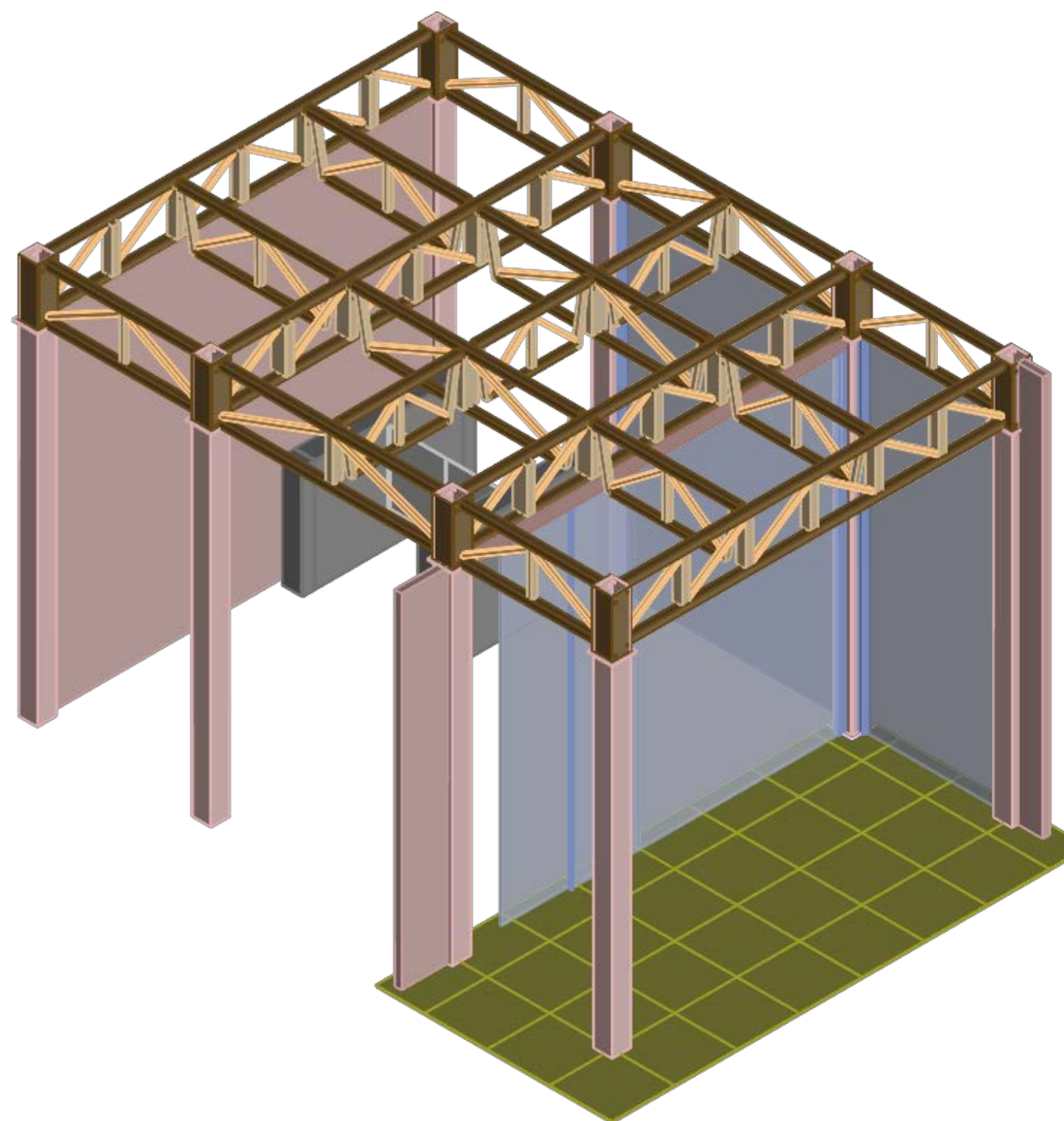
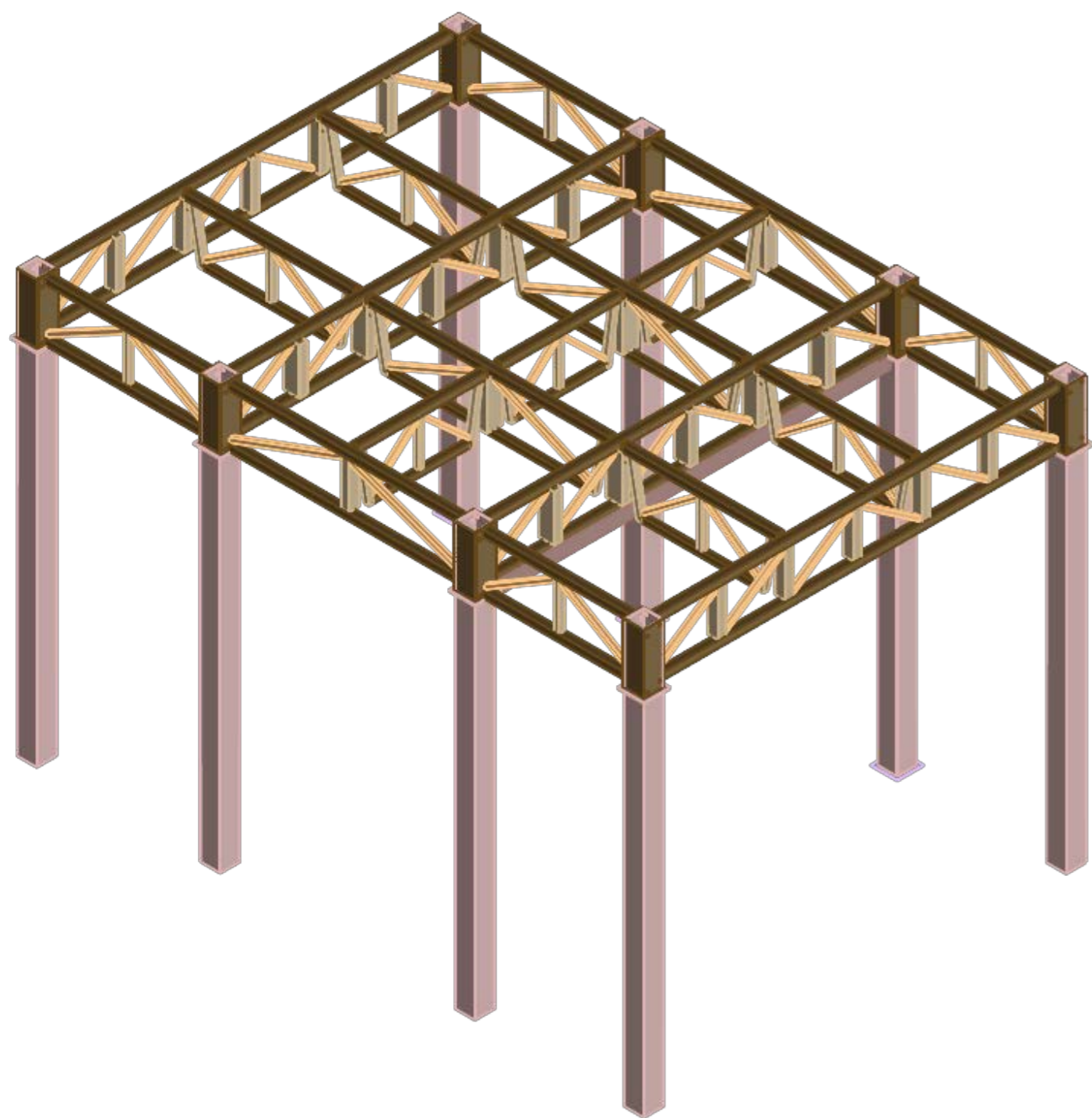

client

Barcelona 

MUSEU D'HISTÒRIA
DE BARCELONA

disseny

Bonjoch

**El Born. Museu d'Història de Barcelona
Nou accés exposició permanent**

nom plànol

3D vista aèria de la proposta

escala

Din-A3

data

Juny 2026

núm plànol

006.v1

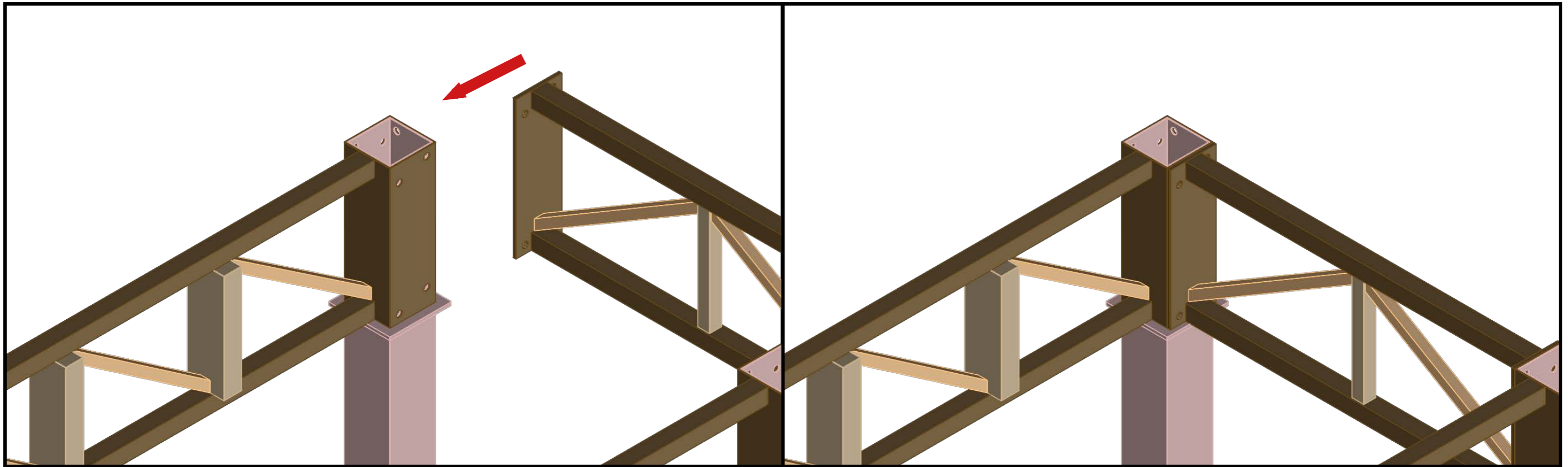
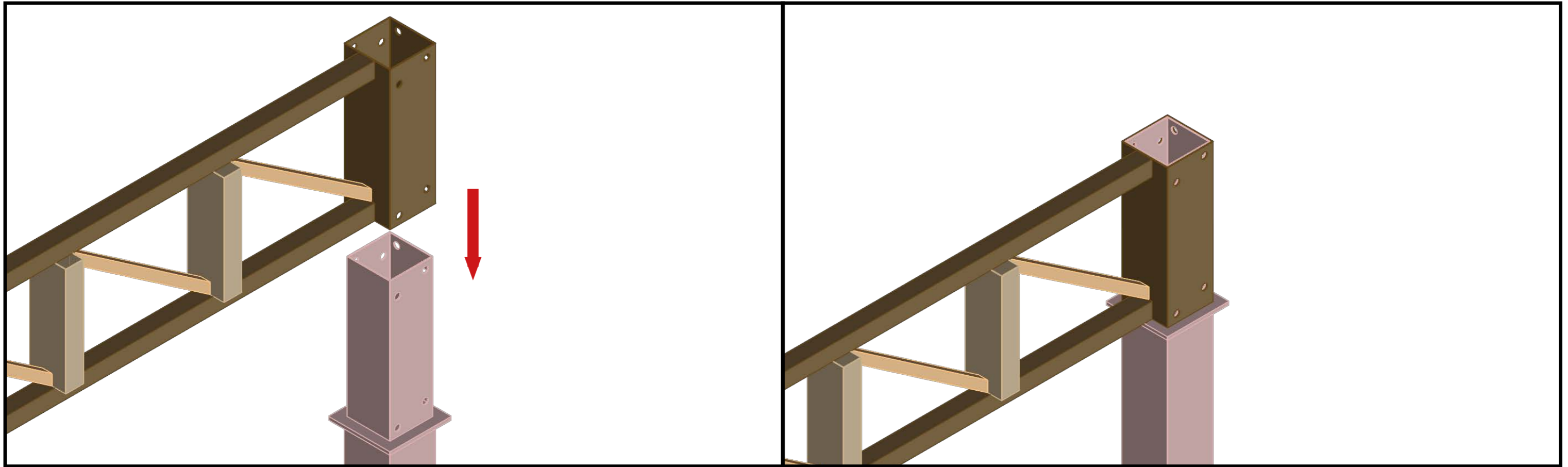

client

Barcelona 

MUSEU D'HISTÒRIA
DE BARCELONA

disseny

Bonjoch

**El Born. Museu d'Història de Barcelona
Nou accés exposició permanent**

nom plànoi

3D estructura

escala

Din-A3

data

Juny 2026

núm plànoi

008.v1

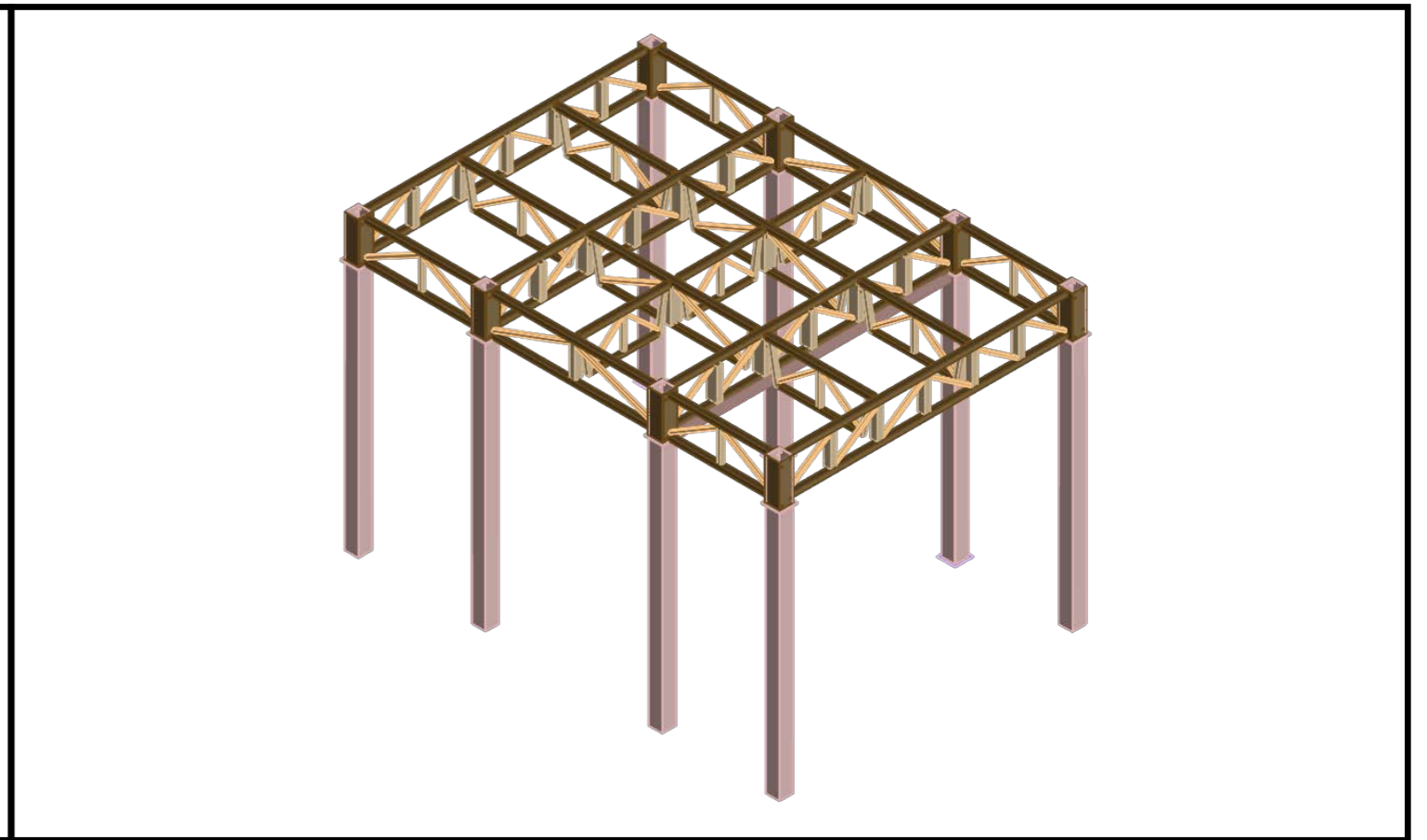
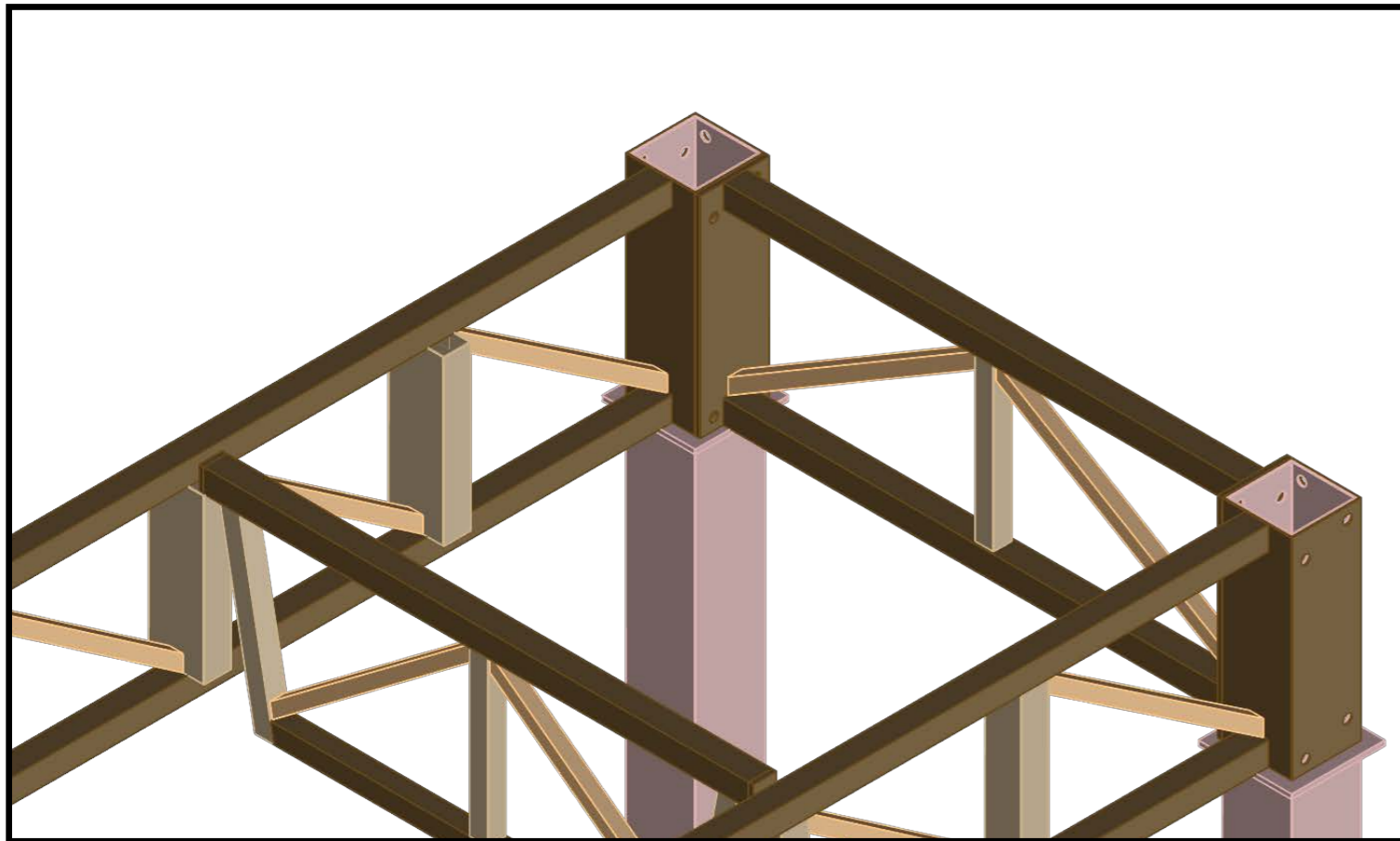
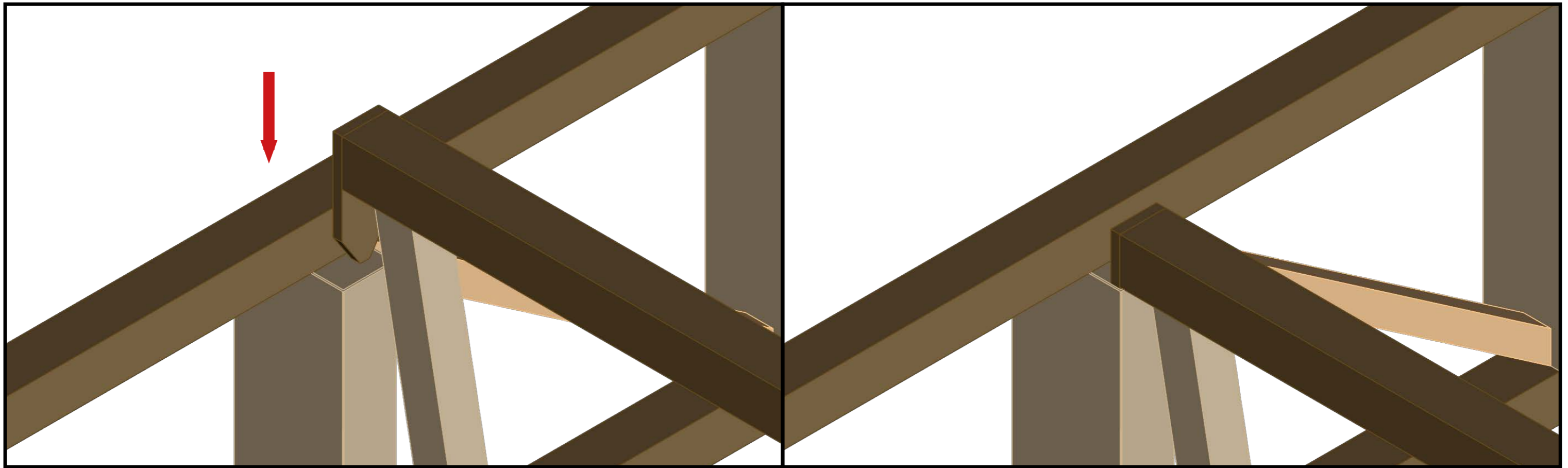

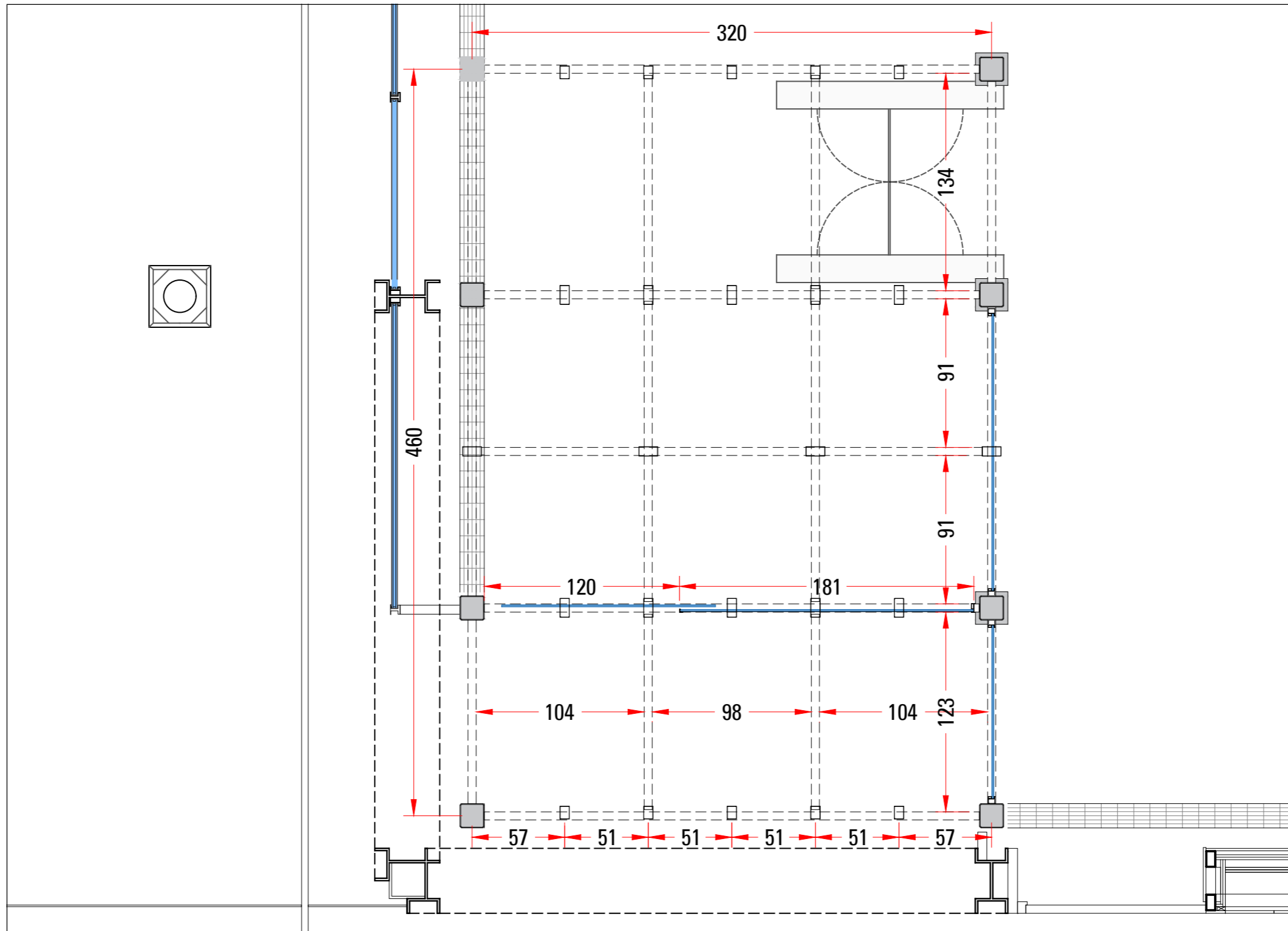

client



MUSEU D'HISTÒRIA
DE BARCELONA

disseny



El Born. Museu d'Història de Barcelona
Nou accés exposició permanent

nom plànol

Planta amb estructura i vidres

escala

1:30
Din-A3

data

Juny 2026

núm plànol

010.v1

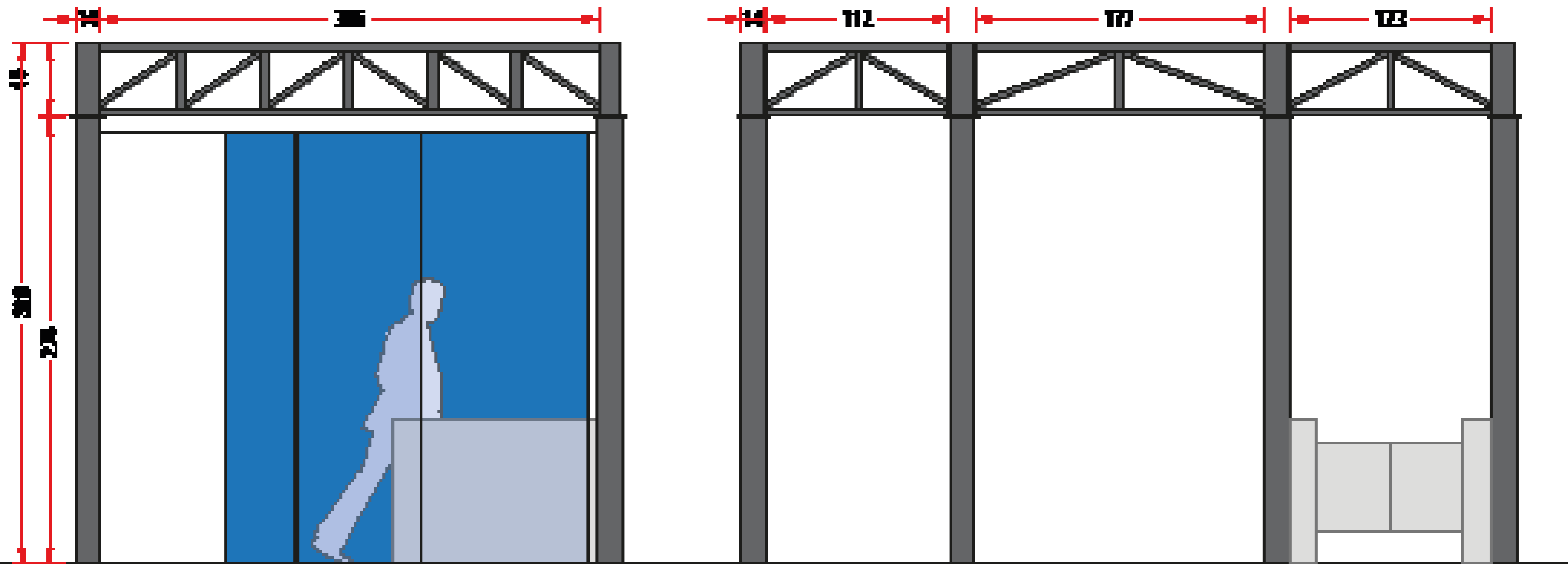

client

Barcelona 

MUSEU D'HISTÒRIA
DE BARCELONA

disseny

Bonjoch

El Born. Museu d'Història de Barcelona
Nou accés exposició permanent

nom plànol

Alçat frontal de la proposta

escala

1:25
Din-A3

data

Juny 2026

núm plànol

011.V1



Per poder recolzar l'estructura de muntants verticals del nou pòrtic d'entrada, s'han inspeccionat els baixos del terra tècnic a través de les parts registrables i dels conductes de climatització.



Veiem com podem desviar una part del conducte de climatització per tal no quedi la reixeta d'impulsió a la part que ara quedarà a l'exterior.



També podem veure els recolzaments a base de plaques i estructures que suporten el paviment tècnic.



El conducte de climatització que cal desviar, i també s'aprecien els muntants verticals estructurals que suporten la perfil·leria de la façana de vidre.

client

Barcelona

MUSEU D'HISTÒRIA
DE BARCELONA

disseny

Bonjoch

El Born. Museu d'Història de Barcelona
Nou accés exposició permanent

nom plànol

Desviació clima terra

escala

1:25
Din-A3

data

Juny 2026

núm plànol

000.V1